MY SUN SEA Tour Operator®

# MEDITERRANEO 2020

# LE NOSTRE DESTINAZIONI

La nostra programmazione si arricchisce di anno in anno. Accanto alle ormai storiche **Zante, Sardegna e Lampedusa**, si aggiungono nuove proposte, tutte selezionate nell'area del *Mediterraneo*, sempre nel segno della qualità dei servizi offerti.

# INDICE


CIAO PROF 8-17

ESPERIENZE 18-35

CROAZIA 38-55

ALBANIA 56-67

GRECIA 68-199

*Zante* 72-95

*Cefalonia* 96-105

*Lefkada* 106-113

*Corfu'* 114-127

*Karpathos* 128-145

*Samos* 146-159

*Kos* 160-171

*Rodi* 172-187

*Creta* 188-199

SARDEGNA 200-215

LAMPEDUSA 216-237

# ESPLORA IL MONDO MYSUNSEA

## LO SAPEVI CHE CON MYSUNSEA SPENDI MENO CHE SUL WEB?

Organizzare una vacanza significa non solo acquistare un volo e un hotel, ma anche pensare ad una serie di servizi per godersi il meglio della destinazione al giusto prezzo, ma senza le **incognite del fai da te!**

## Ecco i plus piu' vantaggiosi di MySunSea

### ✓ WELCOME CARD

*Privilegiamo i nostri clienti con esclusivi sconti e promozioni in negozi, bar, ristoranti, escursioni, noleggi, assistenza telefonica 24 ore nei luoghi di vacanza e **sconto fedeltà** sulla prossima vacanza!*

### ✓ ASSISTENZA IN LOCO

*I nostri assistenti in giro per il mondo sono dei **veri angeli custodi**, professionisti del problem solving, capaci di stare svegli h24, portare la camicia con 40°C e sorridere, sempre e comunque, senza mai perdere la calma!*

### ✓ ASSICURAZIONE ANNULLAMENTO

*E' **inclusa** nelle quote e ti rimborsa per motivi di salute e per eventi imprevisti e documentabili.*

### ✓ VIVI L'ISOLA

Oltre al volo e all'hotel, ti proponiamo noleggi, escursioni, uscite in barca, cene tipiche **testati da noi**. Cerca il bollino!

VIVI L'ISOLA

### ✓ CIAO PROF

**Speciale viaggi della maturità**, vacanze all'insegna del divertimento con ingressi in discoteca e gite in barca incluse a Zante, Rodi, Corfù e Novalja!

Ciao PROF

# LA TUA VACANZA A PREZZI INCREDIBILI!

- offerte speciali attive per un periodo di tempo limitato
- seguici sui social e cerca **#flashsale**
- prezzi a partire da **€ 199** a persona volo + appartamento!

Flash SALE

*La quota flash sale prevede il saldo immediato della pratica e il prezzo si intende per persona con trattamento previsto da catalogo. Le quote non includono tasse aeroportuali, quota di iscrizione comprensiva di assicurazione medico/ bagaglio e, dove previsto, la Welcome Card in loco. Le offerte sono soggette a disponibilità limitata, non sono retroattive e non sono cumulabili con altre promozioni.*

## Non disperare se non c'è la FLASH SALE!

MySunSea ha un sistema di prezzi **flessibile** che ti garantisce le migliori condizioni disponibili al momento della prenotazione, lasciandoti libero di scegliere la tariffa su misura per te!

### SLIM PRICE

*Tariffe speciali con prezzi "leggeri", sempre valide ma a disponibilità limitata. La quota slim prevede il saldo della pratica **entro 7 giorni** dalla prenotazione.*

### LISTINO

*Le tariffe listino hanno il vantaggio di bloccare la prenotazione **con un acconto** e saldare la pratica in tutta comodità in un secondo momento.*

# ONLINE
# TROVI MOLTO DI PIU'!

Il catalogo MySunSea e' indispensabile per esplorare le piu' belle destinazioni del **Mediterraneo**.

Sul sito ***www.mysunsea.net*** troverai:

+ Destinazioni
+ Hotel e Appartamenti
+ Voli
+ Offerte

## Scopri i pacchetti dinamici di MySunSea!

Sul sito **www.mysunsea.net** trovi non solo volo + hotel ma un sistema davvero **dinamico** per combinare hotel, voli, trasferimenti, escursioni per un'esperienza di vacanza completa!

# Seguici sui SOCIAL

Lasciati ispirare dai nostri post e scopri le mete turistiche più affascinanti del **Mediterraneo.**

Seguici sui Social
per viaggiare al prezzo più vantaggioso!

## Iscriviti al nostro gruppo Facebook

## Amici di MySunSea

✔ *Per condividere le foto della tua vacanza*

✔ *Per scoprire le esperienze di chi ha già viaggiato nelle nostre destinazioni*

✔ *Per fare nuove amicizie prima, durante e dopo la vacanza!*

# ISOLA DI PAG

# ZANTE

## SPECIALE VIAGGI MATURITA'

# CORFU'

# RODI

Ciao PROF®
by MySunSea tour operator

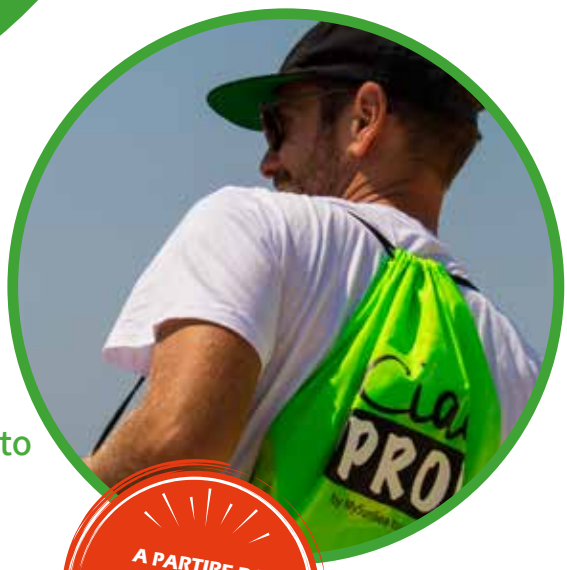

## PACCHETTO CIAO PROF INCLUDE:

- volo o bus a/r
- 7 notti in appartamento in solo pernottamento
- trasferimenti a/r dall'aeroporto
- assistenza in loco
- assicurazione medico/bagaglio/annullamento
- Event Pass*

A PARTIRE DA
**€ 399**

** L' Event Pass include, a seconda dell'isola, ingressi in discoteca, uscite in barca, welcome free drink in locali convenzionati, gadget e regali ad estrazione durante gli eventi.*

**PACCHETTO CIAO PROF INCLUDE:**

- volo a/r
- 7 notti in appartamento
- trasferimenti da/per aeroporto
- assistenza in italiano in loco
- assicurazione medico bagaglio annullamento
- **Event Pass Zante:**
  ***boat party, italian disco party, gadget Ciao Prof***

# Ciao Prof **Zante**

**Zante è nota come l'isola delle tartarughe, ogni anno tantissime tartarughine nascono nelle spiagge del parco marino. Inoltre ospita una delle spiagge più fotografate del mondo: Navagio Beach, chiamata così per la presenza di un relitto arenato. A livello di vita notturna Zante è imbattibile, tantissimi bar e discoteche, concentrati tutti sulla via principale di Laganas, la località più vivace dell'isola.**

CASE VACANZA ZANTE

Le case vacanza del pacchetto Ciao Prof si trovano nel sud dell'isola tra Laganas, Kalamaki, Argassi dove, oltre alle belle spiagge, la vita notturna è particolarmente vivace, concentrata soprattutto nella via principale di Laganas. Al momento della prenotazione vi consiglieremo la zona più adatta tra quelle disponibili. L'esatta posizione e denominazione della struttura saranno comunicate all'arrivo sull'isola. Tutte le sistemazioni sono distribuite in piccoli residence, dall'arredamento basico. **Mono 2/3** (15 mq): ambiente unico con angolo cottura e 2 letti singoli. **Bilo 4/5**: soggiorno, 1 camera da letto. I letti aggiunti sono brandine pieghevoli/divani letto *(il 3° letto nel mono2 riduce notevolmente lo spazio abitativo)*. Tutti gli appartamenti dispongono di: piccolo angolo cottura con piastra elettrica, minifrigo, alcuni con balcone o patio. Pulizia e cambio biancheria 1 volta a settimana. A pagamento in loco, dove disponibile, wi-fi, aria condizionata, cassetta di sicurezza. A seconda dell'ubicazione, da 100 mt a 3 km dal mare.

## Partenze Ciao Prof Zante

**da Bologna**
LUGLIO: 12, 16, 19, 23, 26, 30
AGOSTO: 2, 6

**da Bergamo**
LUGLIO: 16, 23, 30
AGOSTO: 6

**da Verona**
LUGLIO: 16, 23, 30
AGOSTO: 6

**da Venezia**
LUGLIO: 16, 23, 30
AGOSTO: 6

**da Roma**
LUGLIO: 13, 20, 27
AGOSTO: 3

A PARTIRE DA € 449

| PARTENZE | PACCHETTO CIAO PROF | | | | | |
|---|---|---|---|---|---|---|
| dal - al | slim b2 | slim b3 | slim b4/5 | list b2 | list b3 | list b4/5 |
| 12/07, 16/07, 19/07, 23/07, 26/07, 30/07 | 549 | 489 | 449 | 649 | 549 | 519 |
| 02/08, 03/08, 06/08 | 589 | 529 | 489 | 689 | 609 | 589 |

**Quote per persona in solo pernottamento**
**Da aggiungere alle quote indicate nelle tabelle prezzi dei pacchetti:** € 95 a/r per persona adulti e bambini che includono tasse aeroportuali, security, addiz. comunale, assegnazione del posto al check in dai 2 a., 5 kg di bagaglio a mano e 1 bagaglio in stiva per passeggero dai 2 a. di 20 kg. **Supplementi**: appartamento in occupazione singola non disponibile, suppl. volo con rientro a 2/3 settimane € 120 pp. **Supplementi in loco: obbligatori:** tassa di soggiorno, deposito cauzionale € 150 ad appartamento (richiesto se gli occupanti hanno meno di 30 anni - restituibile a fine soggiorno dopo verifica dell'appartamento); facoltativi (da segnalare al momento della prenotazione): aria condizionata € 8 a notte ad appartamento, cassaforte € 4 a notte (ove disponibile).**Da sapere:** i giorni di effettuazione del boat party e del disco party saranno comunicati in loco dagli assistenti MySunSea. I gadget saranno consegnati all'arrivo. **Orari dei voli:** gli orari confermati di partenza sono disponibili 24/48 ore prima della partenza. In rientro saranno comunicati dagli assistenti in loco.

**PACCHETTO CIAO PROF INCLUDE:**

- volo a/r
- 7 notti in appartamento
- trasferimenti da/per aeroporto
- assistenza in italiano in loco
- assicurazione medico bagaglio annullamento
- **Event Pass Corfù**
  ***caicco barbecue, cena di benvenuto, gadget Ciao Prof***

# Ciao Prof **Corfù**

**Corfù è la meta più richiesta per i viaggi della maturità, è letteralmente presa d'assalto dai maturandi a luglio e agosto. Offre spiagge paradisiache caratterizzate da un mare cristallino, tra cui quelle di Paleokastritsa e Sidari, ed una vita notturna unica, concentrata ad Ipsos. In barca scoprirete bellissime baie e grotte per uno snorkeling emozionante. Un viaggio a Corfù rimane impresso per sempre!**

CASE VACANZA CORFU'

Le case vacanza del pacchetto Ciao Prof si trovano a Ipsos e Dassia dove, oltre alle belle spiagge, la vita notturna è particolarmente vivace, concentrata sul lungomare, pieno di bar e club. Al momento della prenotazione vi consiglieremo la zona più adatta tra quelle disponibili. L'esatta posizione e denominazione della struttura saranno comunicate all'arrivo sull'isola. Tutte le sistemazioni sono distribuite in piccoli residence, dall'arredamento basico. **Mono 2/3** (15 mq): ambiente unico con angolo cottura e 2 letti singoli. **Bilo 4**: soggiorno, 1 camera da letto. I letti aggiunti sono brandine pieghevoli/divani letto *(il 3° letto nel mono2 riduce notevolmente lo spazio abitativo)*. Tutti gli appartamenti dispongono di: piccolo angolo cottura con piastra elettrica, minifrigo, alcuni con balcone o patio. Pulizia e cambio biancheria 1 volta a settimana. A pagamento in loco, dove disponibile, wi-fi, aria condizionata, cassetta di sicurezza. A seconda dell'ubicazione, da 100 mt a 3 km dal mare.

**Partenze Ciao Prof Corfù**

**da Bologna**
LUGLIO: 12, 19, 26
AGOSTO: 2

A PARTIRE DA
€ 449

| PARTENZE | PACCHETTO CIAO PROF | | | | | |
|---|---|---|---|---|---|---|
| dal - al | slim b2 | slim b3 | slim b4 | list b2 | list b3 | list b4 |
| 12/07, 19/07, 26/07 | 549 | 489 | 449 | 649 | 549 | 519 |
| 02/08 | 589 | 529 | 489 | 689 | 609 | 589 |

**Quote per persona in solo pernottamento**
**Da aggiungere alle quote indicate nelle tabelle prezzi dei pacchetti:** € 95 a/r per persona adulti e bambini che includono tasse aeroportuali, security, addiz. comunale, assegnazione del posto al check in dai 2 a., 5 kg di bagaglio a mano e 1 bagaglio in stiva per passeggero dai 2 a. di 20 kg. **Supplementi:** appartamento in occupazione singola non disponibile; suppl. volo con rientro a 2/3 settimane € 120 pp. Supplementi in loco: obbligatori: tassa di soggiorno, deposito cauzionale € 150 ad appartamento (richiesto se gli occupanti hanno meno di 30 anni - restituibile a fine soggiorno dopo verifica dell'appartamento); facoltativi (da segnalare al momento della prenotazione): aria condizionata € 8 a notte ad appartamento, cassaforte € 15 a settimana (ove disponibile). **Da sapere:** i giorni di effettuazione della cena (bevande escluse) e del caicco barbecue saranno comunicati in loco dagli assistenti MySunSea. I gadget saranno consegnati all'arrivo o durante la cena. **Orari dei voli:** gli orari confermati di partenza sono disponibili 24/48 ore prima della partenza. In rientro saranno comunicati dagli assistenti in loco.

**PACCHETTO CIAO PROF INCLUDE:**

- volo a/r
- 7 notti in appartamento
- trasferimenti da/per aeroporto
- assistenza in italiano in loco
- assicurazione medico bagaglio annullamento
- **Event Pass Rodi**
  ***Rodi by night con cena tipica e tempo libero nella bar street, gadget Ciao Prof***

# Ciao Prof **Rodi**

**Rodi sa sorprenderti di giorno con il suo mare straordinario e dopo il tramonto con la sua folle vita notturna. La cosmopolita bar street, adiacente al lungomare di Rodi città, è un susseguirsi di locali e club. A Faliraki c'è il Bondy, tappa obbligata per gli amanti della musica elettronica e a Kalithea il Paradiso Beach Club, tappa fissa nei tour estivi dei migliori DJ.**

CASE VACANZA RODI

Le case vacanza del pacchetto Ciao Prof si trovano a Faliraki, spiagge superattrezzate e molti bar e club. Al momento della prenotazione vi consiglieremo la zona più adatta tra quelle disponibili. L'esatta posizione e denominazione della struttura saranno comunicate all'arrivo sull'isola. Tutte le sistemazioni sono distribuite in piccoli residence, dall'arredamento basico. **Mono 2/3 (**15 mq): ambiente unico con angolo cottura e 2 letti singoli. **Bilo 4**: soggiorno, 1 camera da letto. I letti aggiunti sono brandine pieghevoli/divani letto *(il 3° letto nel mono2 riduce notevolmente lo spazio abitativo)*. Tutti gli appartamenti dispongono di: piccolo angolo cottura con piastra elettrica, minifrigo, alcuni con balcone o patio. Pulizia e cambio biancheria 1 volta a settimana. A pagamento in loco, dove disponibile, wi-fi, aria condizionata, cassetta di sicurezza. A seconda dell'ubicazione, da 100 mt a 3 km dal mare.

**Partenze Ciao Prof Rodi**

**da Bologna**
LUGLIO: 11, 18, 25
AGOSTO: 1

A PARTIRE DA € 449

| PARTENZE | PACCHETTO CIAO PROF | | | | | |
|---|---|---|---|---|---|---|
| dal - al | slim b2 | slim b3 | slim b4 | list b2 | list b3 | list b4 |
| 11/07, 18/07, 25/07 | 549 | 489 | 449 | 649 | 549 | 519 |
| 01/08 | 589 | 529 | 489 | 689 | 609 | 589 |

**Quote per persona in solo pernottamento**
**Da aggiungere alle quote indicate nelle tabelle prezzi dei pacchetti:** € 95 a/r per persona adulti e bambini che includono tasse aeroportuali, security, addiz. comunale, assegnazione del posto al check in dai 2 a., 5 kg di bagaglio a mano e 1 bagaglio in stiva per passeggero dai 2 a. di 20 kg. **Supplementi**: appartamento in occupazione singola non disponibile; suppl. volo con rientro a 2/3 settimane € 120 pp. **Supplementi in loco: obbligatori:** tassa di soggiorno, deposito cauzionale € 150 ad appartamento (richiesto se gli occupanti hanno meno di 30 anni - restituibile a fine soggiorno dopo verifica dell'appartamento); facoltativi (da segnalare al momento della prenotazione): aria condizionata € 8 a notte ad appartamento, cassaforte € 15 a settimana (ove disponibile). **Da sapere:** i giorni di effettuazione di Rodi by night con cena (bevande escluse) saranno comunicati in loco dagli assistenti MySunSea. I gadget saranno consegnati all'arrivo o durante la cena. **Orari dei voli:** gli orari confermati di partenza sono disponibili 24/48 ore prima della partenza. In rientro saranno comunicati dagli assistenti in loco.

**PACCHETTO CIAO PROF INCLUDE:**

- bus a/r
- 7 notti in appartamento
- assistenza in italiano in loco
- assicurazione medico bagaglio annullamento
- **Event Pass Pag**
  ***boat party a Zrce, gadget Ciao Prof***

# Ciao Prof **Pag**

**L'isola di Pag è la più famosa della Croazia, coi suoi paesaggi lunari e il mare cristallino. Il centro turistico dell'isola di Pag è la località di Novalja, dove sono situati tutti i nostri appartamenti e dove si concentrano ristoranti, bar e negozi. Tutte le attività si concentrano nella vicina ZRCE beach, una lunga spiaggia di sabbia fine a circa 4 km dal centro di Novalja Qua si possono trovare gli after beach più belli d'europa, dalle 16 del pomeriggio i locali sulla spiaggia si "trasformano" in una festa a cielo aperto fino all'alba e spesso ospitano i DJ più in voga del momento, non per nulla è chiamata "la nuova Ibiza".**

CASE VACANZA NOVALJA

Le case vacanza del pacchetto Ciao Prof si trovano in prossimità del centro di Novalja, vicino al mare e a tutti i servizi. L'esatta posizione e denominazione della struttura saranno comunicate all'arrivo sull'isola. Col city bus si può raggiungere la spiaggia di Zrce. Tutte le sistemazioni sono distribuite in piccoli condomini, la maggior parte di recente costruzione, dall'arredamento basico. **Mono 2/3** (15 mq): ambiente unico con angolo cottura e 2 letti singoli. **Bilo 4/6**: soggiorno, 1 camera da letto. I letti aggiunti sono brandine pieghevoli/divani letto. Tutti gli appartamenti dispongono di: piccolo angolo cottura, frigo, stoviglie in numero necessario all'occupazione prevista, alcuni con balcone o patio. Pulizia e cambio biancheria a fine soggiorno. A seconda dell'ubicazione, da 100 mt a 1,5 km dal mare.

## Programma eventi 2020

**1 settimana – 18/25 luglio**
Headliner Week 1
**2 settimana – 25 luglio/01 agosto**
Headliner Week 2
**3 settimana – 01/08 agosto**
Headliner Week 3
**4 settimana – 8/15 agosto**
Headliner Week 4

**Come si acquistano i biglietti per gli eventi:**

in loco dai nostri assistenti o direttamente all'ingresso delle discoteche. Per maggiori info: www.zrce.eu

**Il viaggio in bus:**

le partenze sono previste sempre il venerdì sera o la notte tra il venerdì e il sabato, secondo gli orari in tabella. I nostri bus arriveranno la mattina presto a Prizna, a 225 km da Trieste, dove si prende il traghetto per l'isola di Pag, traversata della durata di 15 minuti. Novalja è a 9 km dal porto. La partenza per il rientro è prevista alle 20.00 del sabato con arrivo in Italia la domenica.

| Partenze | Orari | Raccolta | Note |
|---|---|---|---|
| TORINO | 19:30 | corso Bolzano | |
| SANTHIA | 20:00 | casello autostradale | |
| NOVARA | 20:30 | casello autostradale Novara est | |
| VARESE | 20.30 | piazzale Trieste stazione | navetta su MI |
| COMO | 20.30 | ingresso autostr. Grandate | navetta su MI |
| LECCO | 21.30 | stazione fs | navetta su BG |
| MILANO | 21:30 | stazione metro Lampugnano | |
| BERGAMO | 22:15 | parcheggio Malpensata | |
| BRESCIA | 23:00 | casello BS centro | |
| TRENTO | 22.30 | casello TN nord | navetta su VR |
| VERONA | 23:45 | casello VR sud | |
| VICENZA | 1:00 | casello autostradale VI ovest | |
| PADOVA | 1:30 | casello Padova est | |
| VENEZIA | 2:00 | mestre hotel Holiday Inn | |
| PORTOGRUARO | 02.45 | casello autostradale | |
| PALMANOVA | 03.30 | uscita a4 rotonda Conforama | |
| MONFALCONE | 04.00 | uscita Monfalcone ovest | |
| ASTI | 20.15 | casello Asti ovest | |
| ALESSANDRIA | 20:45 | casello Alessandria ovest | |
| TORTONA | 21:00 | casello autostradale | |
| PIACENZA | 22:00 | casello Piacenza ovest | |
| CREMONA | 22:15 | casello autostradale | |
| FIRENZE | 22.00 | casello autostradale FI Nord | |
| AREZZO | 21.00 | casello autostradale | navetta su FI |
| SIENA | 21.00 | Siena ovest fermata Busforfun | navetta su FI |
| PISA | 20.00 | aeroporto | navetta su FI |
| LUCCA | 20.30 | casello autostradale | navetta su FI |
| PISTOIA | 21.00 | casello autostradale | navetta su FI |
| PRATO | 21.30 | casello autostradale | navetta su FI |
| BOLOGNA | 23.30 | stazione fs | |
| RIMINI | 21.30 | casello autostradale Rimini sud | navetta su BO |
| CESENA | 22.00 | casello autostradale | navetta su BO |
| FORLI' | 22.30 | casello autostradale | navetta su BO |
| IMOLA | 23.00 | casello autostradale | navetta su BO |
| FERRARA | 00.30 | casello autostradale nord | navetta su PD |
| ROVIGO | 1.00 | casello autostradale | navetta su PD |

A PARTIRE DA € 399

| PARTENZE | PACCHETTO CIAO PROF | | | | | |
|---|---|---|---|---|---|---|
| dal - al | slim b2 | slim b3/4 | slim b5/6 | list b2 | list b3/4 | list b5/6 |
| 18/07, 25/07, 01/08, 08/08 | 519 | 499 | 399 | 619 | 599 | 499 |

**Quote per persona in solo pernottamento**

**Inizio soggiorno:** quote valide per soggiorni min. 7 notti sabato/sabato, con partenza il venerdì in bus e rientro in Italia la domenica. Check-in dopo le 16.00, check-out entro le 10.00. **Supplementi:** suppl. partenze (min. 6 pax) da Siena, Pisa, Lucca, Pistoia, Prato, Rovigo, Ferrara € 20, da Rimini, Cesena, Forlì, Imola € 25; appartamento in occupazione singola non disponibile. **Supplementi in loco: obbligatori:** tassa di soggiorno € 1,40 a persona, tassa di registrazione € 2 a persona, deposito cauzionale € 30 a persona (restituibile a fine soggiorno dopo verifica dell'appartamento); facoltativi (da segnalare al momento della prenotazione): aria condizionata € 5 a notte ad appartamento.

# ESPERIENZE MYSUNSEA

## CITY BREAKS
## FLY & DRIVE
## TOUR
## CROCIERE

nelle più belle destinazioni del

# MEDITERRANEO

**Pacchetti vacanza INDIVIDUALI o in PICCOLI GRUPPI:**

- City Breaks a **ISTANBUL** e **ATENE**
- Fly & Drive in **GRECIA** e **ALBANIA**
- Tour della **CAPPADOCIA**
- Crociera in caicco a **BODRUM**
- Tour + soggiorno Turchia mare a **BODRUM**

---

**Su www.mysunsea.net tantissime ESPERIENZE MYSUNSEA, per esplorare le più belle destinazioni del Mediterraneo in libertà e sicurezza!**

**PACCHETTO VOLO INCLUDE:**

- volo a/r
- 3 o 4 notti in hotel 3/4/5 stelle
- prima colazione
- trasferimenti da/per aeroporto
- assistenza in italiano in loco

# City Breaks a ISTANBUL

*Partenze giornaliere - Marzo-Ottobre*

**Là dove finisce l'Europa e inizia l' Asia è situata la magica Istanbul, città dai 1000 contrasti. Accompagnati dalle nostre esperte guide potrete respirare i profumi delle spezie al Gran Bazaar, ammirare i tesori del Topkapi e della Moschea Blu.**

**HOTEL ELITE WORLD TAKSIM 5*:** situato a circa 50 mt da piazza **Taksim** e a pochi passi dall'esclusiva via Istiklal, la via dello shopping. Moderno hotel internazionale, Le camere elegantemente arredate, dispongono di wifi gratuita. L'hotel dispone di una Spa con piscina con mosaici, una piscina per i bambini, un centro fitness e un bagno turco in marmo. Presso la struttura troverete 2 ristoranti, un bar e una caffetteria.

**HOTEL ERESIN TOPKAPI 5*:** situato nella **zona antica**, nello storico quartiere di Topkapi. Hotel classico, dagli arredi eleganti. Le camere sono dotate di TV sat, wifi gratuita, alcune attrezzate per ospiti disabili. L'hotel offre l'accesso gratuito al centro benessere con piscina coperta riscaldata. E' disponibile un ristorante di specialità turche e nel giardino d'inverno il Picasso Restaurant con menù alla carta e a buffet. L'hotel si trova a circa 5 km da varie attrazioni quali Sultanahmet, Santa Sofia, il Palazzo Topkapi e il Gran Bazaar.

**HOTEL RAMADA GRAN BAZAR 4*:** situato nella **zona antica**, a 3 km dalla Moschea Blu e dal palazzo Topkapi. L'hotel dispone di accoglienti sistemazioni con connessione wifi gratuita, TV, aria condizionata e minibar. Il Ramada offre inoltre un centro fitness e un'area benessere con idromassaggio e sauna. Il ristorante dell'hotel propone piatti turchi tradizionali e specialità locali e a base di prodotti biologici, A disposizione degli ospiti anche 1 bar con giardino..

**HOTEL GRAND HALIC 4*:** situato in zona **Taksim**, a 1,5 km dalla piazza. L'hotel gode di una bella vista panoramica sul Corno d'Oro e sulla Torre di Galata. Le camere dispongono di wifi gratuita, TV sat. A disposizione degli ospiti un hammam tradizionale con la possibilità di massaggi e 2 bar. Il ristorante Adalı, situato all'ultimo piano, serve piatti tradizionali con una vista unica sullo skyline di Istanbul. La stazione della funicolare di Beyoglu si trova a soli 100 mt e collega direttamente con il Ponte di Galata.

**HOTEL GRAND ONS 3*:** situato nella zona antica, dista 15 min. a piedi dal Grand Bazaar, la posizione è ideale per esplorare le principali attrazioni della città come il palazzo Topkapi e la Moschea Blu.
L'hotel dispone di una piscina panoramica con splendida vista sul Mar di Marmara (apertura stagionale). A disposizione degli ospiti 1 ristorante e 2 bar.

A PARTIRE DA € 369

| HOTELS | PACCHETTO VOLO **3 NOTTI** | | SUPPLEMENTO |
|---|---|---|---|
| | **list adulti** | **list 3°letto 6/12 a** | singola |
| HOTEL ELITE WORLD TAKSIM | **489** | **349** | 200 |
| HOTEL ERESIN TOPKAPI | **449** | **329** | 160 |
| HOTEL RAMADA GRAND BAZAAR | **429** | **309** | 140 |
| HOTEL GRAND HALIC | **409** | **289** | 120 |
| HOTEL GRAND ONS | **369** | **269** | 60 |

A PARTIRE DA € 409

| HOTELS | PACCHETTO VOLO **4 NOTTI** | | SUPPLEMENTO |
|---|---|---|---|
| | **list adulti** | **list 3°letto 6/12 a** | singola |
| HOTEL ELITE WORLD TAKSIM | **589** | **389** | 280 |
| HOTEL ERESIN TOPKAPI | **529** | **369** | 220 |
| HOTEL RAMADA GRAND BAZAAR | **489** | **349** | 180 |
| HOTEL GRAND HALIC | **469** | **329** | 160 |
| HOTEL GRAND ONS | **409** | **289** | 80 |

## Partenze City Breaks Istanbul

**da Bologna**
PC1218 Bologna Istanbul 13.20 17.50
PC1217 Istanbul Bologna 11.35 12.20

**da Bergamo**
PC1214 Bergamo Istanbul 16.50 20.35
PC1213 Istanbul Bergamo 14.20 16.10

**da Roma**
PC1222 Roma Istanbul 11.50 15.25
PC1221 Istanbul Roma 09.00 10.50

**da Venezia** *part. lun/merc/ven/dom*
PC1236 Venezia Istanbul 14.15 17.55
PC1235 Istanbul Venezia 12.00 13.35

**Quote da listino per persona in doppia standard/pernot e colaz.**
**Promozioni bambini e letti aggiunti:** 3° letto 0/6 a. quota fissa € 229 (tasse escluse). 3° letto adulto nessuna riduzione. Quotazioni camere family su richiesta.

**Da aggiungere alle quote indicate nelle tabelle prezzi dei pacchetti:**
€ 85 a/r per persona adulti e bambini che includono tasse aeroportuali, security, addiz. comunale, assegnazione del posto al check in dai 2 a., 5 kg di bagaglio a mano e 1 bagaglio in stiva per passeggero dai 2 a. di 15 kg.

**Compagnia aerea e orari dei voli**:
*sui voli Pegasus (PC) trattandosi di low cost il catering è a pagamento, trattandosi di voli di linea, non è previsto adeguamento carburante e gli orari non dovrebbero subire variazioni, è comunque consigliabile riconfermare il proprio volo sia in partenza sia in rientro il giorno prima. Le quote non sono valide per le seguenti part.: 08/04, 14/04, 23/04, 26/04, 01/05, 03/05, 16/05, 19/05, 22/05, 31/05, 30/07, 30/08.*

**PACCHETTO VOLO + TOUR INCLUDE:**

- volo a/r
- 7 notti in hotel 4/5 stelle
- pensione completa (7 colaz, 6 pranzi, 7 cene)
- tutti i trasferimenti in pullman g.t.
- guida professionale in italiano in loco

# Tour Kervansaray

## *Partenze garantite - Marzo-Ottobre*

**L'affascinante Turchia con i suoi sapori, colori e tradizioni saprà incantare i nostri occhi e i nostri animi. Cuore del nostro viaggio è la Cappadocia: fra camini delle fate e formazioni rocciose particolari ci innamoreremo di Göreme, con la possibilità di ammirarla all'alba dall'alto di una mongolfiera (a pag. in loco). Visiteremo le spettacolari terme di Pamukkale con le sue bianche cascate pietrificate. Istanbul ci stregherà con la Moschea Blu, il Gran Bazar, il sontuoso palazzo Topkapi e i tramonti magici sul Bosforo: una città dove si respirano ogni giorno culture e tradizioni diversissime fra loro ma che contribuiscono a renderla unica al mondo.**

***1 giorno –Italia/Istanbul***

Arrivo ad Istanbul ed accoglienza in aeroporto. Trasferimento all'Hotel Dedeman Istanbul 5* (o sim.) e sistemazione in camera. **Cena** e pernottamento in hotel.

***2 giorno – Istanbul***

**Prima colazione** in hotel. Partenza per la visita della **Chiesa di S.Salvatore in Chora**, di massima importanza per i suoi mosaici dorati che ci dimostrano i miglior esemplari dell'arte bizantina. Visita del quartiere sacro per i musulmani: **Eyup. Pranzo** in ristorante turistico. Proseguimento con la visita della **Moschea Yeni Camii** e del **Mercato Egiziano delle Spezie**, con spezie di ogni tipo, caffè, dolci e frutta. Trasferimento in hotel per la cena e pernottamento.

***3 giorno – Istanbul***

**Prima colazione** in hotel e partenza per il centro storico. Visita dell'antico **Ippodromo Bizantino e della Moschea Blu**, conosciuta per le sue maioliche del XVII secolo. **Pranzo** in ristorante turistico. Visita del **Palazzo Imperiale di Topkapi** *(La sezione Harem è opzionale)*, sontuosa dimora dei Sultani per quasi quattro secoli, la cui architettura, con le magnifiche decorazioni e gli arredi, rende testimonianza della potenza e maestosità dell'Impero Ottomano; della Chiesa di S. Sofia, capolavoro dell'architettura bizantina e del Gran Bazaar, il più grande mercato coperto al mondo, caratterizzato dal tetto a cupole e formato da un dedalo di vicoli e strade. *Possibilità di partecipare all'escursione (facoltativa, a pagamento), Crociera in battello sul Bosforo per ammirare sia il versante asiatico che europeo della città ed i suoi più importanti palazzi, moschee e fortezze.* Rientro in hotel, cena e pernottamento.

***4. Giorno Istanbul / Ankara / Cappadocia (718 km)***

**Prima colazione** in hotel e partenza per **Ankara**, la capitale della Turchia. Passaggio dal **Ponte Euroasia** e proseguimento via autostrada. All'arrivo visita del **Museo Ittita**, che testimonia la grandezza dell'impero che conquistò **Babilonia**. **Pranzo** in ristorante turistico e sosta al **Lago Salato** lungo il percorso. All'arrivo in Cappadocia trasferimento all'Hotel Perissia (o sim.). Sistemazione in camera. **Cena** e pernottamento in hotel.

***5 Giorno - Cappadocia***

*Possibilità di partecipare alla gita (facoltativa, a pagamento e soggetta a meteo e disponibilità) in mongolfiera per ammirare dall'alto il paesaggio lunare e mozzafiato della Cappadocia illuminata dalle prime luci dell'alba.* **Prima colazione** in hotel. Intera giornata dedicata alla scoperta di questa suggestiva regione dai paesaggi quasi lunari: i celebri "camini delle fate", funghi di tufo vulcanico creati da secoli di lavoro dell'acqua e del vento. Visita del **Museo all'aperto di Goreme** con le sue chiese rupestri; della **Valle di Uchisar**, situata all'interno di un cono di roccia tufacea; della **Valle di Avcilar e Ozkonak**, una delle città sotteranee più famose della zona. **Pranzo** in ristorante turistico. Visita ad un laboratorio per la lavorazione e vendita di pietre dure, oro e argento e sosta presso una cooperativa locale di produzione dei famosi tappeti turchi. **Cena** e pernottamento in hotel. *Dopo cena, possibilità di partecipare allo spettacolo (facoltativo, a pagamento) dei "dervisci" danzanti o alla serata turca (facoltativa, a pagamento) con lo spettacolo dei gruppi folcloristici e della danzatrice del ventre.*

***6 Giorno - Cappadocia / Konya / Pamukkale (668 km)***

Dopo la **prima colazione**, partenza per Konya attraverso valli e catene montuose, con una breve sosta per visitare il **Caravanserraglio di Sultanhani** (XIII secolo), oggi museo. Arrivo a Konya, la città è

legata al fondatore dei Dervisci: **Mevlana**, un mistico musulmano contemporaneo di S.Francesco. Si visiteranno la sua **Tomba** ed il **Monastero** con la caratteristica cupola di maioliche azzurre. **Pranzo** in ristorante turistico e proseguimento per Pamukkale. Arrivo in serata e trasferimento all'Hotel Colossae (o sim.). Sistemazione in camera. **Cena** e pernottamento in hotel.

***7 Giorno - Pamukkale / Bodrum (221 km)***

**Prima colazione** e visita dell'antica **Hierapolis** che ricostruita nel 17 d.C., ebbe il suo massimo splendore nel II e III secolo d.C. Visita di **Pamukkale**, che ci accoglie con il suo straordinario paesaggio di **bianche cascate pietrificate**, uno spettacolo naturale dovuto all'alta presenza di calcare nell'acqua. **Pranzo** in ristorante turistico. Partenza per Bodrum nel pomeriggio, arrivo in serata al Latanya Park Resort (o similare) e sistemazione in camera. **Cena** e pernottamento in hotel.

***8 Giorno - Bodrum / Italia***

**Prima colazione** in hotel. Trasferimento all'aeroporto di Bodrum per il volo di rientro in Italia.

** L'itinerario potrebbe subire variazioni per motivi tecnici o di gestione dei siti.*

## *Partenze Tour Kervansaray*

**Partenze garantite ogni sabato:**
**prima partenza 04/04/20-ultima partenza 17/10/20**

**da Bologna**
PC1218 Bologna Istanbul 15.40 19.20
PC2241 Bodrum Istanbul 08.25 09.40
PC1217 Istanbul Bologna 12.30 14.10

**da Bologna**
TK1322 Bologna Istanbul 11.05 14.55
PC2511 Bodrum Istanbul 12.55 14.25
TK1325 Istanbul Bologna 16.30 18.05

**da Malpensa**
TK1878 Malpensa Istanbul 07.00 10.55
TK2511 Bodrum Istanbul 12.55 14.25
TK1875 Istanbul Malpensa 16.35 18.25

**da Venezia**
TK1868 Venezia Istanbul 09.25 13.00
TK2511 Bodrum Istanbul 12.55 14.25
TK1869 Istanbul Venezia 17.50 19.25

**da Bergamo**
PC1212 Bergamo Istanbul 11.35 15.20
PC2243 Bodrum Istanbul 09.10 10.25
PC1211 Istanbul Bergamo 14.20 16.10

**da Roma**
PC1222 Roma FCO Istanbul 11.50 15.25
PC2241 Bodrum Istanbul 08.25 09.40
PC1223 Istanbul Roma FCO 12.00 13.50

A PARTIRE DA € 689
A PARTIRE DA €489

| PARTENZA | PACCHETTO VOLO + TOUR | | SUPPL |
|---|---|---|---|
| | **list adulti** | **list 3°letto 2/12 a.** | singola |
| A) 04/04, 18/04, 02/05, 09/05, 16/05, 23/05, 30/05, 06/06, 13/06, 20/06, 05/09, 12/09, 19/09, 26/09, 03/10, 10/10, 17/10 | **689** | **529** | **180** |
| B) 11/04, 25/07, 29/08 | **769** | **499** | **231** |
| C) 25/04, 02/05, 27/06, 04/07, 11/07, 18/07 | **729** | **549** | **251** |
| D) 01/08, 22/08 | **789** | **689** | **240** |
| E) 08/08, 15/08 | **849** | **789** | **260** |

**Quote da listino per persona in doppia standard/ pens. completa**
**Promozioni bambini e letti aggiunti:** 3° letto adulto nessuna riduzione.

**Da aggiungere alle quote indicate nelle tabelle prezzi dei pacchetti:**
€ 120 a/r voli Pegasus a/r e 180€ voli Turkish per persona adulti e bambini che includono tasse aeroportuali, security, addiz. comunale, assegnazione del posto al check in dai 2 a., 5 kg di bagaglio a mano e 1 bagaglio in stiva per passeggero dai 2 a. di 15 kg; Ingressi a musei e siti e mance in ristoranti e hotel € 80 obbligatori da pagare all'arrivo alla guida (è consigliabile a fine tour lasciare una mancia all'autista e alla guida di circa € 20 per persona).

**Compagnia aerea e orari dei voli**:
*sui voli Pegasus (PC) trattandosi di low cost il catering è a pagamento, sui voli Turkish (TK) è incluso. Entrambe le compagnie operano voli di linea, quindi non è previsto adeguamento carburante e gli orari non dovrebbero subire variazioni, dato il periodo di altissima stagione è comunque consigliabile riconfermare il proprio volo sia in partenza sia in rientro il giorno prima.*

**PACCHETTO VOLO + CROCIERA INCLUDE:**

- volo a/r
- 7 notti in caicco con aria condizionata
- pensione completa (7 colaz, 6 pranzi, 7 cene)
- tutti i trasferimenti in pullman g.t.
- assistenza in loco

# Crociera in caicco a Bodrum

## *Partenze garantite*

**Se stai cercando un'idea originale per le tue vacanze non c'è niente di meglio di una crociera in caicco tra le affascinanti baie di Bodrum: avrai una sensazione di libertà mai provata. Le nostre crociere mettono a disposizione: un comandante professionista e un equipaggio di esperienza per ogni necessità. A bordo del caicco i ritmi sono rilassati e gli spazi non mancano, ci sono tutte le comodità di un hotel, come aria condizionata, cabine con bagno privato, pensione completa. Durante la navigazione (di massimo 5 ore di norma) si può prendere il sole, socializzare coi compagni di viaggio o addirittura pescare per "procacciare" il pranzo o la cena!**

***1 giorno –Italia/Bodrum***

Arrivo a **Bodrum** ed accoglienza in aeroporto. Trasferimento al porto, l'imbarco inizia alle 16.00. Tempo libero a seconda dell'orario di arrivo del volo, per scoprire Bodrum: il mausoleo del Re Mausolus (350 a.C.) è considerato una delle **sette meraviglie** del mondo e il **"Castello di S. Pietro"** è uno straordinario esempio di architettura medievale. **Cena** e pernottamento a bordo (non è prevista la cena per arrivi dopo le 22.00).

***2 giorno – Isola di Orak / Sette Isole***

Riunione informativa sull'itinerario della crociera e sulla vita di bordo. Navigazione verso **l'isola di Orak**. Nel pomeriggio partenza alla volta dell'arcipelago delle **Sette Isole,** piccole isole e barriere coralline, dove si possono fare indimenticabili bagni e anche immersioni. Pernottamento in cabina, **pensione completa a bordo.**

***3 giorno – Tuzla / Longoz / Balli Su***

Navigazione verso la **baia di Tuzla** e tempo libero per bagni e snorkeling. Nel pomeriggio il caicco navigherà verso la **baia di Longoz**: un'altro paradiso riparato da una foresta di enormi pini. Si getterà l'ancora per la notte a **Balli Su**. Pernottamento in cabina, **pensione completa a bordo.**

***4 giorno – Isola di Sedir / Isola di Cleopatra / Baia di Okluk***

La navigazione prosegue alla scoperta dell'**isola di Sedir,** conosciuta anche come l'isola di Cleopatra. Chi lo desidera, potrà scendere a terra per visitare i resti di un'antica città e fare un bagno in una **baia dalla sabbia caraibica**. La leggenda vuole che la sabbia sia stata fatta trasportare dall'Africa per volere di Cleopatra, che qui veniva a rilassarsi e a fare il bagno. Infine, proseguiamo in direzione della **Baia di Okluk**. Pernottamento in cabina, **pensione completa a bordo.**

***5 giorno – Porto Inglese / Ayinda***

Si inizia la giornata navigando in direzione del **porto inglese,** un'area così definita poiché qui le navi da guerra inglesi si nascondevano durante la II Guerra Mondiale. Ci sono ancora i resti di alcune navi affondate, sarà molto interessante fare dei bagni in queste acque color zaffiro. Getteremo l'ancora per la notte nella **baia di Ayinda.** Pernottamento in cabina, **pensione completa a bordo.**

***6 giorno – Cokertme / Kisebuku***

Navigazione in direzione del **villaggio di pescatori di Cokertme.** Dopodiché, proseguiamo verso il **villaggio di Kisebuku**, dove avremo la possibilità di visitare le rovine di epoca bizantina. Pernottamento in cabina, **pensione completa a bordo.**

***7 giorno – Pabuc Burnu / Yaliciftlik / Bodrum***

Navigazione verso a Bodrum, lungo il percorso soste a **Pabuc** e **Yaliciftlik** per bagni e relax. Arrivo a **Bodrum** nel tardo pomeriggio, serata a disposizione. Pernottamento in cabina, **pensione completa a bordo.**

***8 giorno – Bodrum / Italia***

Prima colazione a bordo, **sbarco entro le 10.00** e trasferimento presso l'aeroporto in tempo utile per l'imbarco sul volo di rientro.

** L'itinerario potrebbe subire variazioni per motivi tecnici/ metereologici.*

A PARTIRE DA € 549

| PARTENZE | PACCHETTO VOLO + CROCIERA | | SUPPLEMENTO SINGOLA | |
|---|---|---|---|---|
| dal - al | **caicco standard** | **caicco superior** | standard | superior |
| A) 25/05, 28/09 | **549** | **n.d.** | 300 | n.d. |
| B) 01/06, 08/06, 14/09, 21/09 | **589** | **n.d.** | 360 | n.d. |
| C) 15/06, 22/06 | **649** | **889** | 420 | 680 |
| D) 29/06, 06/07 | **689** | **929** | 440 | 700 |
| E) 13/07, 20/07 | **729** | **949** | 460 | 720 |
| F) 27/07 | **789** | **969** | 540 | 740 |
| G) 03/08, 24/08 | **849** | **1029** | 560 | 760 |
| H) 10/08, 17/08 | **949** | **1149** | 580 | 780 |
| I) 31/08, 07/09 | **689** | **889** | 440 | 700 |

## *Partenze Crociera Caicco Bodrum*

**Date di partenza garantite:**
**25/05, 01/06, 08/06, 15/06, 22/06, 29/06, 06/07, 13/07, 20/07, 27/07, 03/08, 10/08, 17/08, 24/08, 31/08, 07/09, 14/09, 21/09, 28/09**

**da Malpensa**
FHY688 Malpensa Bodrum 10.00 13.45
FHY687 Bodrum Malpensa 07.00 09.00

**da Verona**
FHY708 Verona Bodrum 17.05 22.20
FHY707 Bodrum Verona 14.35 16.15

**da Roma**
FHY708 Roma FCO Bodrum 18.50 22.20
FHY707 Bodrum Roma FCO 14.35 18.00

**Quote da listino per persona in cabina doppia/ pens. compl.**
**Promozioni bambini e letti aggiunti:** non sono previste cabine triple e sconti bambini.

**Importante**: *i caicchi di categoria standard hanno cabine matrimoniali con doccia e servizi igienici privati e l'aria condizionata viene accesa alcune ore la sera. In questa categoria le imbarcazioni sono semplici e spartane, quindi bisogna avere un'po di spirito di adattamento. Il servizio a bordo è informale.I caicchi di categoria superior con aria condizionata sono imbarcazioni generalmente più curate nei dettagli rispetto al caicco standard e possono offrire dei comfort particolari come ad esempio il salone esterno più ampio, cabine più spaziose, bagni più grandi.*

**Da aggiungere alle quote indicate nelle tabelle prezzi dei pacchetti:**
€ 85 a/r per persona adulti e bambini che includono tasse aeroportuali, security, addiz. comunale, catering a bordo (1 snack e acqua), assegnazione del posto al check in dai 2 a., 5 kg di bagaglio a mano e 1 bagaglio in stiva per passeggero dai 2 a. di 15 kg; tasse portuali e mance per l'equipaggio € 50 obbligatori da pagare all'arrivo.

**Compagnia aerea e orari dei voli**:
*i voli, operati da Free Bird Airlines, sono charter, potrebbe essere previsto adeguamento carburante e gli orari potrebbero subire variazioni. E' necessario riconfermare il proprio volo sia in partenza sia in rientro il giorno prima.*

**PACCHETTO VOLO+TOUR+MARE INCLUDE:**

- volo a/r
- 7 notti in hotel 4/5 stelle in tour
- 7 notti nell'hotel prescelto a Bodrum
- pensione completa durante il tour
- mezza pens o all incl a Bodrum
- tutti i trasferimenti in pullman g.t.
- guida professionale in italiano
- assistenza in loco

# Tour Turchia + Mare Bodrum

*Partenze garantite agosto*

**Una vacanza completa che unisce alle bellezze artistiche, ai colori e tradizioni dell'affascinante Turchia un soggiorno mare nella splendida Bodrum. Cuore del tour è la Cappadocia: fra camini delle fate e formazioni rocciose particolari ci innamoreremo di Göreme, con la possibilità di ammirarla all'alba dall'alto di una mongolfiera (a pag. in loco). Istanbul ci stregherà con la sua Moschea Blu, il Gran Bazar e i tramonti magici sul Bosforo: una città dove si respirano ogni giorno culture e tradizioni diversissime fra loro ma che contribuiscono a renderla unica al mondo.**

***1 giorno –Italia/Istanbul***

Arrivo ad Istanbul ed accoglienza in aeroporto. Trasferimento all'hotel Ramada Plaza Tekstilkent (o sim.) e sistemazione in camera. **Cena** e pernottamento in hotel.

***2 giorno – Istanbul***

**Prima colazione** in hotel e giornata libera. Possibilità di partecipare all'escursione facoltativa *(a pag. in loco - pranzo e trasferimenti da/per hotel inclusi)* col seguente programma: *l'antico **Ippodromo Bizantino**, in cui si svolgevano le corse delle bighe; la **Moschea Blu**, famosa per le sue maioliche blu, la **Chiesa di S.Sofia** capolavoro dell'architettura bizantina. Nel pomeriggio **crociera in battello sul Bosforo** per ammirare sia il versante asiatico che europeo della città. Visita della **Cisterna Romana Sotterranea**, costruita sotto il regno di Giustiniano I nel 532 d.C. e del **Mercato Egiziano delle Spezie**.* Cena e pernottamento in hotel.

***3 giorno – Istanbul***

**Prima colazione** in hotel. Possibilità di partecipare all'escursione facoltativa *(a pag. in loco - pranzo e trasferimenti da/per hotel inclusi)* col seguente programma: *visita della **Chiesa di S.Salvatore**, coi suoi mosaici dorati dell'epoca bizantina e della **Moschea di Solimano**, la più grande di Istanbul. **Pranzo** in ristorante turistico. Proseguimento con la visita del **Palazzo Imperiale di Topkapi** (sezione Harem opzionale), sontuosa dimora dei Sultani per quasi quattro secoli; per finire sosta al **Gran Bazaar**, il più grande mercato coperto al mondo, caratterizzato dal tetto a cupole e formato da un dedalo di vicoli e strade.* Cena e pernottamento in hotel.

***4 giorno – Istanbul/Ankara (425 km)***

**Prima colazione** e partenza per **Ankara**, la capitale della Turchia. Passaggio dal **Ponte Euroasia** e proseguimento via autostrada. All'arrivo pranzo in ristorante turistico. Visita al **Museo Ittita**, con testimonianze della presenza degli Ittiti, che divennero un grande impero fino a conquistare Babilonia e del **Mausoleo di Ataturk**: il fondatore della repubblica turca. Trasferimento all'Hotel Rox 4* (o sim.) e sistemazione in camera. **Cena** e pernottamento in hotel.

***5 giorno – Ankara / Cappadocia (328 km)***

**Prima colazione** in hotel e partenza per la Cappadocia. Sosta presso il **Lago Salato** durante il tragitto. All'arrivo **pranzo** in ristorante turistico. Visita della **Valle di Avanos** e del villaggio di **Urgup**. Trasferimento all'Hotel Tassaray 4* (o sim.). **Cena** e pernottamento in hotel. *Dopo cena, possibilità di partecipare allo spettacolo (facoltativo a pag.) dei "dervisci" danzanti o alla serata turca (facoltativa a pag.) con lo spettacolo dei gruppi folcloristici e della danzatrice del ventre.*

***6 giorno – Cappadocia***

*Possibilità di partecipare alla gita facoltativa a pag. e soggetta alle condiz. meteo in mongolfiera per ammirare dall'alto il paesaggio lunare e mozzafiato della Cappadocia illuminata dalle prime luci dell'alba.* **Prima colazione** in hotel. Intera giornata dedicata alla visita della Cappadocia: la **Valle pietrificata di Goreme** con le sue chiese rupestri affrescate, la **Cittadella di Uchisar** e la **Valle di Guvercinlik.** Pranzo in ristorante turistico. Visita della **Valle di Avcilar** e della **Valle dei Saratli**, una delle città sotterranee più famose della zona. Visita ad un laboratorio per la lavorazione e vendita di pietre dure, oro e argento e sosta presso una cooperativa locale di produzione dei famosi tappeti turchi. Rientro in hotel, **cena** e pernottamento.

***7 giorno – Cappadocia / Konya / Pamukkale (668 km)***

Dopo la **prima colazione,** partenza per Konya attraverso valli e catene montuose, con una breve sosta per visitare il **Caravanserraglio di Sultanhani** (XIII sec.), oggi museo. All' arrivo a Konya visita della **Tomba del mistico Mevlana** e del **Monastero** con la caratteristica cupola di maioliche azzurre. **Pranzo** in ristorante turistico e proseguimento per Pamukkale. Arrivo in serata e trasferimento all'Hotel Tripolis 4*(o sim.). Sistemazione in camera. **Cena** e pernottamento in hotel.

***8 giorno – Pamukkale/Bodrum (224 km)***

**Prima colazione** e visita dell'antica Hierapolis. Visita di **Pamukkale**, che ci accoglie con il suo straordinario paesaggio di **bianche cascate pietrificate**, uno spettacolo naturale dovuto all'alta presenza di calcare nell'acqua. **Pranzo** in ristorante turistico. Partenza per Bodrum in pomeriggio ed arrivo in serata. Trasferimento all'hotel del soggiorno mare e sistemazione in camera. **Cena** e pernottamento in hotel.

***9/14 giorno – Bodrum***

Soggiorno **mare** per 7 notti nell'hotel prescelto

***15 giorno – Bodrum/Italia***

Prima colazione e trasferimento all'aeroporto in tempo utile per l'imbarco sul **volo di rientro**.

** L'itinerario potrebbe subire variazioni per motivi tecnici o di gestione dei siti.*

A PARTIRE DA € 889

| HOTEL SOGGIONO MARE | PACCHETTO VOLO + TOUR + MARE / 14 NOTTI | | | | |
|---|---|---|---|---|---|
| | trattamento | list adulti | 3°letto 2/12a. | 4°letto 2/12 a. | suppl. sgl |
| Hotel Kriss 3* | all inclusive | 889 | 489 | 789 | 360 |
| Tiana Beach Resort 3* | all inclusive | 989 | 489 | n.d. | 380 |
| Hotel Costa Beach 3* sup | all inclusive | 1029 | 649 | n.d. | 400 |
| Hotel Okaliptus 4* | mezza pensione | 1049 | 669 | n.d. | 420 |
| Hotel Ambrosia 4* | mezza pensione | 1089 | 689 | n.d. | 440 |
| Armonia Holiday Village 4* sup | all inclusive | 1189 | 529 | 1089 | 680 |
| Kadikale Resort 4* sup | all inclusive | 1289 | 529 | 1189 | 500 |
| Hotel Goddess of Bodrum 5* | all inclusive | 1349 | 529 | 1249 | 520 |
| Salmakis Beach Resort & Spa 5* | mezza pensione | 1449 | 529 | 1349 | 540 |
| Yasmin Resort 5* | all inclusive | 1449 | 529 | 1349 | 540 |

## *Partenze Tour + Mare*

**da Bologna**
PC1218 Bologna Istanbul 14.50 18.30
PC2241 Bodrum Istanbul 08.25 09.40
PC1217 Istanbul Bologna 12.30 14.10

**da Bergamo**
PC1212 Bergamo Istanbul 11.35 15.20
PC2243 Bodrum Istanbul 09.10 10.25
PC1213 Istanbul Bergamo 13.10 15.00

**da Venezia**
PC1236 Venezia Istanbul 14.15 17.55
PC2243 Bodrum Istanbul 09.10 10.25
PC1235 Istanbul Venezia 12.00 13.35

**da Malpensa**
TK1878 Malpensa Istanbul 07.00 10.55
TK2511 Bodrum Istanbul 12.55 14.25
TK1875 Istanbul Malpensa 16.35 18.25

**da Roma**
PC1222 Roma Fco Istanbul 11.50 15.25
PC2241 Bodrum Istanbul 08.25 09.40
PC1223 Istanbul Roma Fco 12.00 13.50

**Date di partenza garantite:**

10/08, 11/08, 12/08, 13/08, 14/08 da Malpensa, Bergamo, Roma
10/08, 11/08, 12/08, 14/08 da Bologna e 10/08, 12/08, 14/08 da Venezia

**Quote da listino per persona in doppia standard**

**Promozioni bambini e letti aggiunti:** 0/2 a. quota fissa € 100 (tasse escluse); 3° letto adulto nessuna riduzione.

**Da aggiungere alle quote indicate nelle tabelle prezzi dei pacchetti:**

voli Pegasus € 120 e voli Turkish € 180 a/r per persona adulti e bambini che includono tasse aeroportuali, security, addiz. comunale, assegnazione del posto al check in dai 2 a., 5 kg di bagaglio a mano e 1 bagaglio in stiva per passeggero dai 2 a. di 15 kg; ingressi a musei e siti e mance in hotel e ristoranti € 80 e € 20 per mance per autista e guida (entrambi obbligatori) da pagare all'arrivo.

**Compagnia aerea e orari dei voli**:

*sui voli Pegasus (PC) trattandosi di low cost il catering è a pagamento, sui voli Turkish (TK) è incluso. Entrambe le compagnie operano voli di linea, quindi non è previsto adeguamento carburante e gli orari non dovrebbero subire variazioni, dato il periodo di altissima stagione è comunque consigliabile riconfermare il proprio volo sia in partenza sia in rientro il giorno prima.*

**PACCHETTO ESPERIENZE INCLUDE:**

- 3 notti in hotel 3/4 stelle
- prima colazione
- trasferimenti da/per aeroporto
- visita guidata in italiano di Atene
- crociera di 1 giorno alle isole del golfo Saronico (transfer inclusi)

# City Breaks ad ATENE

## *Partenze individuali*

**Atene è una meta ideale per un fine settimana invernale: affascinante e piena di contraddizioni, vi conquisterà con il suo clima mite e gli splendidi panorami, i suoi tesori e la meravigliosa vista sul mare, che è ad appena 10 km dal centro città.**

***1 giorno – Italia/Atene***

Arrivo ad Atene, trasferimento all'hotel prescelto e sistemazione in camera. Tempo libero per scoprire **Atene di sera**, le zone della **Plaka** e di **Monastiraki** sono piene di caffè e ristoranti, con splendida vista **sull'Acropoli**. Pernottamento in hotel.

***2 giorno – Atene***

**Prima colazione** in hotel. Mattinata dedicata alla visita della città, la guida parlante italiano vi attenderà direttamente all'ingresso **dell'Acropoli** *(ingressi da pagare in loco)*, un sito archeologico talmente incredibile e unico nel suo genere da essere stato inserito nella lista dei Patrimoni **UNESCO** nel 1987, e **nella wishlist** di ogni viaggiatore del mondo! Un luogo da vedere almeno una volta nella vita per la sua **importanza storica** e architettonica, composto da edifici che sembrano essere stati disegnati **dalla mano degli dei**. E' consigliabile passare la serata nella zona **dell'Acropoli** dove **di sera tutti siti sono illuminati** e c'è un'**atmosfera magica**. Pasti liberi e pernottamento in hotel.

***3 giorno – Crociera nel Golfo Saronico***

**Prima colazione** in hotel. Trasferimento in pullman dal proprio hotel al porto per la crociera di 1 giorno alle **3 isole Saroniche, Egina, Idra e Poros**, conosciuta come l'isola dei **limoni** e del dio Poseidone. **Idra** è considerata l'isola del jet set, molto frequentata da artisti locali, spettacolare il suo **porto ad anfiteatro. Egina** è la più grande, famosa per gli ottimi **pistacchi** e per l'elegante tempio di Afaia, ottimamente conservato. **Pranzo a bordo** e rientro ad Atene nel tardo pomeriggio. Per l'ultima notte ad Atene vi consigliamo un itinerario a piedi molto caratteristico nel cuore della città dalla **Plaka**, fino **all'Agorà romana** e alla **torre di Lysicrato**, cena libera e pernottamento in hotel.

***4 giorno – Atene/Italia***

**Prima colazione** e trasferimento all'aeroporto per il volo di rientro in Italia o per il soggiorno mare.

**HOTEL FRESH 4*:** situato nel centro di Atene, a pochi passi da Monastiraki e Plaka, l'albergo di design Hotel Fresh offre lussuose camere in stile minimalista con colori vivaci dotate in molti casi di balcone e in alcuni casi caratterizzate da un giardino Zen. E' disponibile un centro fitness con sauna. Prima colazione a buffet al Magenta Restaurant All'ultimo piano il Rooftop Air Lounge Bar-Restaurant serve specialità mediterranee in un ambiente informale da cui ammirare lo skyline con l'Acropoli.

**HOTEL JASON INN 3*:** situato a 10 minuti a piedi dal centro storico e a 100 mt dalla metro Thissio. Il Jason Inn offre camere arredate in stile moderno e un ristorante all'ultimo piano con vista sull'Acropoli. Tutte le camere sono dotate di TV sat, minibar, WiFi gratuita e asciugacapelli. L'hotel sorge nel vivace quartiere di Psyri, ricco di bar, caffetterie e ristoranti, e dista 400 mt dal sito del Ceramico (la necropoli più grande di Grecia)e appena 1 km da Piazza Syntagma e dall'Acropoli.

A PARTIRE DA € 399

| HOTELS | PACCHETTO ESPERIENZE ( NO VOLO) 3 NOTTI | | | | SUPPLEMENTO |
|---|---|---|---|---|---|
| | slim adulti | list adulti | slim 3°letto adulti e bambini | list 3°letto adulti e bambini | singola |
| HOTEL FRESH o sim. | 499 | 599 | 390 | 450 | 450 |
| HOTEL JASON INN o sim. | 399 | 499 | 295 | 370 | 390 |

## Come raggiungere Atene

AEGEAN AIRLINES

**VOLI DIRETTI**

da Bologna, Venezia, Malpensa, Roma

**Quote per persona in doppia standard/ pernot e colaz.**
**Promozioni bambini e letti aggiunti:** Camere quadruple non disponibili.

**Supplementi obbligatori (in loco):** ingresso al sito e al Museo dell'Acropoli € 30 obbligatori da pagare alla guida il giorno della visita.

**PACCHETTO ESPERIENZE INCLUDE:**

- 8 notti in hotel 3 stelle
- prima colazione
- trasferimenti aeroporto/hotel in arrivo
- noleggio auto dal 2° giorno alla partenza *(tipo B, tipo Oper Corsa 1.2 o sim)*

# Fly & Drive Grecia

## *Partenze individuali*

**Per chi ama la piena autonomia in viaggio, proponiamo una pacchetto Fly and Drive alla scoperta della Grecia più autentica. Un itinerario completo da Atene attraverso il canale di Corinto e l'Argolide, per poi proseguire verso Sparta, la Messinia e Olympia, dove sono nati i Giochi Olimpici. E per finire Delfi, l'ombelico del mondo e le suggestive Meteore!**

***1 giorno – Italia/Atene***

Arrivo ad Atene, trasferimento all'hotel Jason Inn o sim. e sistemazione in camera. Tempo libero per scoprire **Atene di sera**, le zone della **Plaka** e di **Monastiraki** sono piene di caffè e ristoranti, con splendida vista **sull'Acropoli**. Pasti liberi e pernottamento in hotel ad **Atene**.

***2 giorno – Atene/Nauplio (140 km)***

**Prima colazione** e ritiro dell'auto a noleggio (presso l'hotel). Partenza per **l'Argolide**, attraversando il **canale di Corinto**, ideato dai Romani e realizzato solamente verso la fine dell'800, permetteva alle imbarcazioni di **navigare dall'Italia al Mar Egeo** evitando di circumnavigare il Peloponneso. Lungo il tragitto sosta al bellissimo **Teatro di Epidauro**. A seguire visita del sito archeologico di **Micene** e proseguimento per **Nauplio**, prima Capitale della Grecia moderna, gran parte del fascino deriva dall'architettura veneziana. Pasti liberi e pernottamento presso Pension Dafni o sim.

***3 giorno – Nauplio/Sparta (120 km)***

**Prima colazione** in hotel e partenza per **Sparta**, l'acerrima nemica di Atene. Attraverserete le montagne dell'**Arcadia, una regione di prati e foreste**, gole gorgoglianti e sporadici villaggi medievali. A 7 km da Sparta si trova **Mystra, pittoresca cittadina medievale** con stupende **chiese bizantine**, biblioteche e palazzi, arroccata su uno sperone del **Monte Taigeto**. Pasti liberi e pernottamento presso hotel Dioscouri o sim.

***4 giorno – Sparta/Olympia (175 km)***

**Prima colazione** in hotel e partenza per **Olympia**, attraversando la regione della **Messinia**, l'angolo più a Sud Ovest della **Grecia Continentale**. All'arrivo ad **Olympia**, vi consigliamo di visitare il sito archeologico, **culla dei Giochi Olimpici**, lo Stadio, la Palestra, il Tempio di Hera e di Zeus ed il Museo contenente alcune sculture uniche. Pasti liberi e pernottamento presso hotel Neda o sim.

***5 giorno – Olympia/Delphi (215 km)***

**Prima colazione** in hotel e partenza per la Grecia centrale, in direzione Patrasso, la più grande città del Peloponneso. Attraverserete lo spettacolare **Ponte Rio Antirio, detto Ponte di Poseidone**, sospeso sul mare e lungo ben **2883 metri**. Aperto nel 2004, in occasione dei Giochi Olimpici e **costato 771 milioni di euro**, permette di attraversare il **Golfo di Corinto in 5 minuti** contro i 45 minuti che impiegava il traghetto! All'arrivo a **Delfi** visita del sito archeologico. Pasti liberi e pernottamento presso hotel Arion o sim.

***6 giorno – Delphi/Kalambaka (Meteore) (230 km)***

**Prima colazione** in hotel e partenza per le **Meteore**. Lungo il tragitto incontrerete il **Monastero di Hosios Lukas**, la strada per arrivarci è tortuosa, ma ne vale davvero la pena! Vista spettacolare e **monastero medievale** costruito prima dell'anno 1000, ben conservato, con pregevoli mosaici, è patrimonio dell'**Unesco, un luogo dall'atmosfera magica**. Proseguimento verso nord, in direzione Kalambaka. Pasti liberi e pernottamento pressp hotel Kosta Famissi o sim.

***7 giorno – Kalambaka/Atene (350 km)***

**Prima colazione** in hotel. Mattinata dedicata alla visita di **Meteora**, uno dei luoghi più straordinari al mondo. **Rocce in arenaria** svettano verso il cielo, non sorprende che questi pinnacoli rocciosi siano stati considerati **luoghi di ritiro religioso**. Vi consigliamo di visitare i **Monasteri di Agia Lavra e Agios Stefanos,** che sorgono in cima alle Meteore, oltre ai superbi affreschi potrete apprezzare la magnifica vista. Rientro ad Atene in serata. Pasti liberi e pernottamento presso hotel Jason Inn o sim.

***8 giorno – Atene***

**Prima colazione** in hotel. Vi consigliamo di dedicare la giornata alla visita dell'Acropoli e del suo Museo. Un sito archeologico talmente incredibile e unico nel suo genere da essere stato inserito nella lista dei Patrimoni **UNESCO** nel 1987 e un luogo da vedere almeno una volta nella vita per la sua **importanza storica** e architettonica. E' consigliabile passare la serata nella zona **dell'Acropoli** dove **di sera tutti siti sono illuminati e c'è un'atmosfera magica**. Pasti liberi e pernottamento in hotel ad Atene.

***9 giorno – Atene/Italia***

**Prima colazione** e trasferimento all'aeroporto per il volo di rientro in Italia con l'auto a noleggio, che sarà riconsegnata direttamente in aeroporto.

A PARTIRE DA € 499

| PARTENZE | PACCHETTO ESPERIENZE ( NO VOLO) 8 NOTTI | | | | SUPPLEMENTO |
|---|---|---|---|---|---|
| | slim adulti | list adulti | slim 3°letto adulti e bambini | list 3°letto adulti e bambini | singola |
| PARTENZE INDIVIDUALI | 499 | 599 | 390 | 450 | 390 |

## Come raggiungere Atene

AEGEAN AIRLINES

**VOLI DIRETTI**

da Bologna, Venezia, Malpensa, Roma

**Quote per persona in doppia standard/ pernot e colaz.**

**Supplementi:** notte extra ad Atene presso hotel Jason o sim. € 50 per persona in doppia e € 75 in singola, 3 letto adulti e bambini dai 2 a. -15% sulla quota in doppia. **Promozioni bambini e letti aggiunti:** Camere quadruple non disponibili.

**Condizioni noleggio auto:**
*il nolo auto gruppo B tipo Opel Corsa 1.2 o sim incluso nel pacchetto si intende con km illimitato, C.D.W. inclusa (collision damage waiver, la limitazione di responsabilità per danni al veicolo) con franchigia di € 800. E' obbligatoria la carta di credito per noleggiare l'auto, da strisciare a garanzia. I costi di suppl/assic. in loco possono variare a seconda dell'agenzia di noleggio utilizzata, consigliamo vivamente di sottoscrivere la Kasko (circa € 15 al giorno a seconda dell'età del guidatore). A carico dei clienti carburante e eventuali multe per infrazioni al codice della strada. Età minima 21 anni con patente da almeno 1 anno. Su richiesta quote noleggi auto di categoria superiore.*

**IMPORTANTE:** *nelle quote non sono inclusi ingressi a musei e siti, né visite guidate. E' possibile su richiesta quotare il servizio guida in italiano nelle località più importanti.*

**PACCHETTO ESPERIENZE INCLUDE:**

- 7 notti negli hotel della cat. prescelta
- prima colazione
- noleggio auto *(tipo B, tipo Oper Corsa 1.2 o sim)*

# Fly & Drive Creta

## *Partenze individuali*

**Per chi ama la piena autonomia in viaggio, proponiamo una pacchetto Fly and Drive alla scoperta di Creta, l'isola più grande di tutta la Grecia. Un itinerario completo da Heraklion col mitico palazzo di Cnosso verso le pittoresche cittadine veneziane di Chania e Rethymno. Attraverserete la catena montuosa centrale con vette che superano i 2000 mt, per raggiungere le spiagge selvagge del sud. Si risale verso est, Sitia ed Elounda, da non perdere soste nei caratteristici villaggi cretesi dell'entroterra e nei "superpanoramici" monasteri.**

***1 giorno –Italia/Creta***

Arrivo all'aeroporto di **Heraklion**, ritiro dell'auto a noleggio e trasferimento all'hotel prescelto e sistemazione in camera. Tempo libero per scoprire la città: vi consigliamo una passeggiata all'interno delle **Mura Veneziane,** percorrendo la strada che costeggia il mare e che non vi deluderà con i suoi suggestivi scorci. Da non perdere è sicuramente il **Museo Archeologico**. Recentemente ristrutturato, conserva la più importante collezione di reperti di epoca minoica e vi consentirà di capire e godere a pieno la visita del **Palazzo di Knossos,** residenza del **mitico Minotauro**, mostrandovi le meraviglie di cui esso era ricco! Pasti liberi e pernottamento in hotel ad **Heraklion**.

***2 giorno – Heraklion/Rethymno (90 km)***

**Prima colazione in hotel** e partenza per **Rethymno**, affascinante cittadina, che combina il fascino della storia, visto che conserva molto del suo passato **veneziano e turco**, con la vicinanza a numerose bellissime spiagge. Vi consigliamo di scoprirla, passeggiando nelle **strette vie della città vecchia,** comprare souvenir nei negozietti caratteristici e prendere un caffè presso la splendida fontana o cenare alle **taverne del porto**. Pasti liberi e pernottamento in hotel a **Rethymno**.

***3 giorno – Rethymno/Chania (70 km)***

**Prima colazione in hotel** e partenza per **Chania**. Una città incantevole, tipicamente cretese per il suo **mix di cultura greca, turca e veneziana**. Tutto ciò si riscontra in primis nella sua **straordinaria architettura;** il centro di Chania è un susseguirsi di edifici storici di epoca veneziana e ottomana di **estrema bellezza.** Pasti liberi e pernottamento in hotel a **Chania**.

***4 giorno – Chania/Agia Galini (110 km)***

**Prima colazione in hotel.** Proseguimento per **Agia Galini**. Lungo il percorso consigliamo di fare una sosta alla Gola di Imbros: la seconda gola più conosciuta di Creta dopo quella di Samaria, si estende all'interno di un Canyon di 8 Km totalmente immerso nella natura. A seguire proseguimento per Frangokastello, col suo castello veneziano e per il monastero bizantino di Preveli risalente al X sec. e simbolo dell'indipendenza del paese. All'arrivo ad Agia Galini fermatevi per un **drink rigenerante** in uno dei tanti locali del **porticciolo**. Pasti liberi e pernottamento in hotel ad **Agia Galini.**

***5 giorno – Agia Galini/Ierapetra (130 km)***

**Prima colazione in hotel.** Partenza per **Ierapetra**. Lungo il percorso consigliamo di visitare i siti archeologici di **Festos e Gortys.** Gortys era la **capitale di Creta** in epoca romana e **Festos** un sito dell'epoca minoica, col suo bel **palazzo**. Proseguendo lungo la costa sud si raggiungerà la cittadina turistica di **Ierapetra**, affacciata sul **mar libico**. Sistemazione nell'hotel

prescelto. Pasti liberi e pernottamento in hotel.

***6 giorno – Ierapetra/Sitia (60 km)***

**Prima colazione in hotel** e partenza per **Sitia**. Lungo il percorso si potranno visitare degli splendidi monasteri, come il **Monastero di Toplou** del XV secolo, famoso per la sua ricca collezione di icone. Consigliata una sosta a **Zaros**, famosa per la sua **acqua di sorgente** imbottigliata e venduta in tutta la Grecia. A 24 km da Sitia c'è una delle più belle spiagge di Creta, **la lussureggiante spiaggia di Vai**, famosa per la sua **foresta di palme**, la più grande in Europa. La **sabbia bianca** della spiaggia, dove è possibile trovare alcuni ciottoli, si getta in acque turchesi e cristalline mentre dei piccoli isolotti affiorano a pelo d'acqua e rendendo ancora più suggestivo il paesaggio. Pasti liberi e pernottamento in hotel a **Sitia**.

***7 giorno – Sitia/Heraklion (130 km)***

**Prima colazione in hotel** e partenza per Heraklion. Attraverserete l'altopiano di Lassithi, dove si potrà visitare la Grotta di Zeus situata nei pressi del villaggio di Psychro. Chi lo desidera, potrà visitare la grotta raggiungibile a dorso di mulo o mediante una camminata di circa venti minuti. Lungo il percorso consigliamo una sosta a **Elounda** che, con la famosa isola di **Spinalonga** e il pittoresco villaggio di Plaka, offre un panorama stupendo, oltre ad alcuni degli hotel più **lussuosi dell'isola**. All'arrivo a Heraklion, sistemazione nell'hotel prescelto. Pasti liberi e pernottamento in hotel.

***8 giorno – Heraklion/Italia***

**Prima colazione** e trasferimento all'aeroporto per il volo di rientro in Italia con l'auto a noleggio, che sarà riconsegnata direttamente in aeroporto.

**HOTEL PROPOSTI**

**Hotels A** *(cat. C)*
*HERAKLION: Hotel Castello - SITIA: Hotel Mistral- IERAPETRA: Hotel El Greco - AGIA GALINI: Hotel Iro - CHANIA: Hotel Kriti - RETHYMNO: Hotel Brascos*

**Hotels B** *(cat. B)*
*HERAKLION: Hotel Olympic - SITIA: Hotel Itanos - IERAPETRA: Hotel El Greco - AGIA GALINI: Hotel Iro - CHANIA: Hotel Kriti - RETHYMNO: Hotel Brascos*

A PARTIRE DA € 499

| PARTENZE | PACCHETTO ESPERIENZE (NO VOLO) / 7 NOTTI | | | | | |
|---|---|---|---|---|---|---|
| | hotel A | | | hotel B | | |
| | dbl adulti | tpl dai 2 a. | singola | dbl adulti | tpl dai 2 a. | singola |
| 01/04-17/05 | 499 | 450 | 830 | 600 | 470 | 900 |
| 17/05-26/06 | 549 | 460 | 890 | 630 | 500 | 940 |
| 26/06-19/07 | 659 | 530 | 1100 | 730 | 590 | 1130 |
| 19/07-23/08 | 699 | 550 | 1150 | 750 | 610 | 1180 |
| 23/08-15/09 | 639 | 520 | 1050 | 700 | 570 | 1090 |
| 15/09-10/10 | 549 | 460 | 890 | 630 | 500 | 940 |
| 10/10-25/10 | 499 | 450 | 830 | 600 | 470 | 900 |

## Come raggiungere Creta

**VOLI DIRETTI** blu-express.com

da Bologna, Bergamo, Malpensa, Roma

**VOLI DIRETTI** VOLOTEA

da Verona, Venezia

**Quote per persona in doppia standard/ pernot e colaz.**
**Promozioni bambini e letti aggiunti:** 0/2 a. quota volo forfettaria € 100 tasse incluse; non sono disponibili camere quadruple.

**Condizioni noleggio auto:**
*il nolo auto gruppo B tipo Opel Corsa 1.2 o sim incluso nel pacchetto si intende con km illimitato, C.D.W. inclusa (collision damage waiver, la limitazione di responsabilità per danni al veicolo) con franchigia di € 800. E' obbligatoria la carta di credito per noleggiare l'auto, da strisciare a garanzia. I costi di suppl/assic. in loco possono variare a seconda dell'agenzia di noleggio utilizzata, consigliamo vivamente di sottoscrivere la Kasko (circa € 15 al giorno a seconda dell'età del guidatore). A carico dei clienti carburante e eventuali multe per infrazioni al codice della strada. Età minima 21 anni con patente da almeno 1 anno. Su richiesta quote noleggi auto di categoria superiore.*

**IMPORTANTE:** *nelle quote non sono inclusi ingressi a musei e siti, né visite guidate. E' possibile su richiesta quotare il servizio guida in italiano nelle località più importanti.*

**PACCHETTO ESPERIENZE INCLUDE:**

- 7 notti negli hotel della cat. prescelta
- prima colazione
- trasferimenti aeroporto/hotel in arrivo
- noleggio auto dal 2°giono alla partenza

*(tipo B, tipo Oper Corsa 1.2 o sim)*

# Fly & Drive Albania

## *Partenze individuali*

**Per chi ama la piena autonomia in viaggio, proponiamo una pacchetto Fly and Drive alla scoperta dell' Albania, un paese tanto vicino, quanto ancora poco conosciuto... L'Albania è tuttavia uno straordinario contenitore di millenni di storia e incredibili bellezze naturali: siti archeologici, fortezze medioevali, alte montagne, romantici laghi, spiagge idilliache e paesaggi mozzafiato. L'Albania vi sorprenderà!**

***1 giorno –Italia/Tirana***

Arrivo all'aeroporto di **Tirana**, trasferimento all'hotel prescelto e sistemazione in camera. Tempo libero per scoprire la città: vi consigliamo di fare una passeggiata nella piazza principale, **Piazza Skanderberg** con la sua **moschea di Ethem Bey**. Assolutamente da non perdere la visita di uno dei **bunker antiatomici dell'ex dittatore** Hoxha, **Bunkart 1&2**, oggi sedi di musei della memoria. Una **preziosa testimonianza** anche per i visitatori occidentali che, probabilmente, non hanno mai avuto un'idea sufficientemente chiara di cosa fosse stata l'Albania nel lungo arco di tempo della **dittatura**, fra il **1944 e il 1990** e, soprattutto, non immaginavano minimamente da cosa fossero in fuga le decine di migliaia di persone che, **nel 1991**, giunsero a più ondate sulle coste pugliesi rincorrendo il sogno di **una vita migliore**. Pasti liberi e pernottamento in hotel a **Tirana**.

***2 giorno – Tirana/ Durazzo/Berat (100 km)***

**Prima colazione** e ritiro dell'auto a noleggio (presso l'hotel). Partenza per **Durazzo** a circa 45 km da Tirana. Vi consigliamo un giro panoramico di Durazzo, dove si potranno ammirare la **Torre Veneziana, le Mura Bizantine, le rovine dei Bagni di Traiano e del Foro Romano, e l'Anfiteatro Romano** del II secolo a.C., il più grande della penisola Balcanica. Proseguimento verso sud, sosta raccomandata al monastero di **Ardenica**. Nel pomeriggio, continuazione per **Berat**, conosciuta come la **"città delle mille finestre"**. Si potranno ammirare il castello con il borgo fortificato, il Museo delle Icone, varie chiese e moschee. La città è stata dichiarata **Patrimonio dell'Umanità dall'Unesco** nel 2005. Pasti liberi e pernottamento in hotel a **Berat**.

***3 giorno –Berat/Apollonia/Valona (100 km)***

**Prima colazione in hotel**. Partenza per il sud. Da visitare lungo il percorso il **Parco Archeologico di Apollonia**, una delle più grandi città antiche situata lungo le coste dell'Adriatico, risalente al VI sec. a.C. Proseguimento per **Valona**, una delle mete di mare più frequentate della **Riviera albanese**. Il lungomare, con la sua **bellissima passeggiata**, è costeggiato da palazzi e hotel nuovissimi. Città di grande bellezza paesaggistica, ha la fortuna di trovarsi proprio nel punto in cui **le acque del Mare Adriatico incontrano** quelle cristalline del **Mar Ionio** e dove la costa inizia a cambiare, passando da una distesa dritta e piatta a un susseguirsi di **rocce frastagliate e di angoli selvaggi**. Pasti liberi e pernottamento in hotel a **Valona**.

***4 giorno – Valona/Porto Palermo/Saranda (125 km)***

**Prima colazione in hotel**. Proseguimento verso sud, percorrendo la **spettacolare strada costiera** della Riviera

tra Valona e Saranda, soprannominata **"l'ultimo segreto d'Europa"** per la natura ancora **incontaminata**. Lungo questo percorso sono consigliate soste nei punti panoramici, come al **passo di Llogara** (1025 mt slm) e nel **golfo di Porto Palermo**, dove si visiterà la **fortezza di Ali Pascià**. All'arrivo a **Saranda**, sistemazione in hotel e tempo libero. Vi consigliamo di visitare di notte il **castello di Saranda** e di bere un drink ammirando lo **spettacolare panorama sulla baia**. Pasti liberi e pernottamento in hotel a **Saranda**.

***5 giorno – Saranda***

**Prima colazione in hotel.** Giornata dedicata al relax sulle **splendide spiagge di Saranda e Ksamil.** Nel pomeriggio consigliamo di visitare la splendida sorgente dell'**Occhio Blu.** Pasti liberi e pernottamento in hotel a **Saranda**.

***6 giorno – Butrinto/Argirocastro/Tirana (280 km)***

**Prima colazione in hotel**. Partenza per **Tirana**. A 17 km da Saranda si trova il **Parco Archeologico di Butrinto**, il più grande e importante sito archeologico dell'Albania, inserito nel Patrimonio dell'Umanità **dell'Unesco**. Proseguimento per **Argirocastro**, noto come la **"Città di Pietra"**, perché la maggior parte delle vecchie case del suo centro storico sono totalmente costruite in questo materiale. Si possono visitare **l'imponente castello,** col Museo delle Armi, l'interessante **Museo Etnografico,** ospitato all'interno della **casa natale di Enver Hoxha**, dittatore dell'Albania per quasi mezzo secolo, alcune abitazioni caratteristiche delle vecchie famiglie nobili e **l'antico bazaar**. Pasti liberi e pernottamento in hotel a **Tirana**.

***7 giorno – Tirana/ Scutari / Kruja / Tirana (60 km)***

**Prima colazione in hotel.** Partenza per **Scutari**, antichissimo centro di origine illirica dai mille volti: g**reci, romani, veneziani, bizantini e ottomani,** con bellissime chiese e splendide moschee. Si potranno ammirare la Cattedrale Cattolica di S. Stefano, la Chiesa Francescana e la Moschea Ebu Bekr. Proseguimento per **Kruja, l'antica capitale albanese**, simbolo della **resistenza anti-ottomana** e città natale dell'eroe nazionale **Skanderbeg**. Vi si potranno ammirare le rovine della fortezza medievale ed il caratteristico **bazar**. Rientro a Tirana. Pasti liberi e pernottamento in hotel a **Tirana**.

***8 giorno – Tirana/Italia***

**Prima colazione** e trasferimento all'aeroporto per il volo di rientro in Italia. L'auto a noleggio, sarà riconsegnata direttamente in aeroporto.

A PARTIRE DA € 419

| PARTENZE | PACCHETTO ESPERIENZE (NO VOLO) / 7 NOTTI | | | |
|---|---|---|---|---|
| | hotel A dbl adulti | singola | hotel B dbl adulti | singola |
| 01/01-30/04 | 479 | 870 | 419 | 760 |
| 30/04-30/06 | 499 | 910 | 439 | 770 |
| 30/06-31/08 | 549 | 1010 | 479 | 870 |
| 31/08-30/09 | 519 | 960 | 449 | 810 |
| 30/09-31/12 | 479 | 870 | 419 | 760 |

**HOTEL PROPOSTI**

**Hotels A**

*TIRANA*: Hotel Tirana International 4* - *BERAT*: Hotel Belagrita 4* - *VALONA*: Hotel Bologna 4* - *SARANDA*: Hotel Jaroal 4*

**Hotels B**

*TIRANA*: Hotel Opera 4* - *BERAT*: Hotel Belagrita 4* - *VALONA*: Hotel Bologna 4* - *SARANDA*: Hotel Brilant 4*

## Come raggiungere Tirana

**VOLI DIRETTI**

blu-express.com

da Bologna, Bergamo, Malpensa, Verona, Venezia, Pisa, Roma Fco

**Quote per persona in doppia standard/ pernot e colaz.**

**Promozioni bambini e letti aggiunti:** 0/2 a. quota volo forfettaria € 100 tasse incluse; 3° letto 2/12 a. quota fissa € 350 (tasse escluse), adulti - 10% sulla quota pacchetto in doppia. Non sono disponibili camere quadruple.

**Condizioni noleggio auto:**

*il nolo auto gruppo B tipo Skoda CityGo o Fabia o sim incluso nel pacchetto si intende con km illimitato, consegna in hotel a Tirana e riconsegna presso l'agenzia di noleggio di Tirana aeroporto, km illimitato, FCI (Full Coverage Insurance). Le quote non includono: deposito obbligatorio in contanti o carta di credito a seconda del gruppo (min. € 500), carburante, multe per infrazioni al codice della strada 8x spese amministrative l'agenzia applica € 35 più il costo della multa), quanto non specificato nella voce "Le quote includono". Per specifiche condizioni di noleggio vedi pag 130*

**IMPORTANTE:** *nelle quote non sono inclusi ingressi a musei e siti, né visite guidate. E' possibile su richiesta quotare il servizio guida in italiano nelle località più importanti.*

# ONLINE
# TROVI MOLTO DI PIU'!

Tante altre esperienze su **www.mysunsea.net**

Crociere, Tour, Fly & Drive, City Breaks, Combinati di isole

## Grecia

- Grecia Classica
- Atene + Meteore
- Atene + crociera
- Combinati di isole

## Turchia

- Tour Kervansaray
- Tour Turchia meravigliosa
- Crociere in caicco

# Albania

- Tour dell'Albania
- City break a Tirana

# Lampedusa

- Linosa Cinque
- Weekend lungo a Lampedusa

# CROAZIA

Mare incontaminato, paesaggi naturali veramente incredibili, piccoli borghi da visitare, ma anche strutture turistiche di alto livello, con servizi per famiglie e tanti divertimenti anche per i più giovani: benvenuti in Croazia!

CROAZIA

CROAZIA

# CROAZIA

La **Croazia** è l'altra sponda dell'Adriatico: centinaia di chilometri di costa e un migliaio di isole, di cui 50 abitate, con spiagge incantevoli e mare cristallino. Oltre a crogiolarvi al sole e rinfrescarvi con un tuffo in mare, potrete visitare città meravigliose come Dubrovnik, Spalato, Zara, immergervi nel verde di lussureggianti parchi nazionali e cimentarvi in attività adrenaliniche come rafting, canyoning, mountain bike, trekking e sub. Per i più giovani Croazia è anche tanto divertimento: a Novalja sull'isola di Pag, party in spiaggia e leggendari festival di musica elettronica.

# TRAGHETTI

| Partenze | Compagnia Marittima | Da | A | Giorni di operatività |
|---|---|---|---|---|
| mag / ott | SNAV | ANCONA | SPALATO | giornaliero |
| mag / ott | JADROLINIJA | ANCONA | SPALATO | lun - merc - ven - sab |
| lug / set | JADROLINIJA | ANCONA | ZARA | mar - gio - ven - sab - dom |
| mag / set | JADROLINIJA | BARI | DUBROVNIK | mer - ven - sab - dom |

# VOLI

| Partenze | Compagnia Aerea | Da | A | Giorni di operatività |
|---|---|---|---|---|
| mag / ott | vueling | ROMA FCO | SPALATO | giornaliero |
| giu / ago | easyJet | MALPENSA | SPALATO | giornaliero |
| mag / set | VOLOTEA | VENEZIA | SPALATO | lun - merc - ven - dom |
| mag / ott | vueling | ROMA FCO | DUBROVNIK | giornaliero |
| mag / set | VOLOTEA | VENEZIA | DUBROVNIK | lun - ven |
| giu / ago | easyJet | MALPENSA | DUBROVNIK | mar - gio - sab |
| giu / ott | easyJet | VENEZIA | DUBROVNIK | mar - gio - sab |
| giu / set | vueling | ROMA FCO | ZARA | sab |
| giu/ ago | easyJet | MALPENSA | ZARA | mar - gio - dom |

**IMPORTANTE:**
1) alcuni dei traghetti e/o voli indicati potrebbero subire variazioni di operatività e/o essere disponibili solo in alta stagione, ulteriori orari potrebbero essere aggiunti dalle compagnie aeree e marittime. Orari aggiornati su www.snav.it, www.jadrolinija.hr/it, www.vueling.com, www.easyjet.com, www.volotea.com

# ONLINE DI PIU'

## SCOPRI I PACCHETTI DINAMICI DI MYSUNSEA!

Sul sito **www.mysunsea.net** trovi non solo volo + hotel ma un sistema davvero **dinamico** per combinare hotel, voli, trasferimenti, escursioni per un'esperienza di vacanza completa!

**LA QUOTA INCLUDE:**

- soggiorno in appartamento in solo pernottamento
- forfait consumi
- biancheria letto/bagno
- pulizia finale

# Case Vacanza **Novalja**

IDEALE PER: COPPIE, GIOVANI

VALUTAZIONE MYSUNSEA

**Uno dei modi migliori per vivere al meglio una vacanza nella località in assoluto più richiesta dell'isola di Pag, Novalja, è soggiornare in uno dei tanti appartamenti della zona. Il lungomare con bar, ristorantini e locali di tendenza, la vivacità e l'energia che si concentrano nello scenario suggestivo della spiaggia di Zrće, fanno di Novalja la nuova meta del divertimento dell'Adriatico.**

## POSIZIONE

Situati in prossimità del centro, gli appartamenti sono particolarmente apprezzati da una clientela giovane e informale, alla ricerca di un'esaltante vita notturna. Da non perdere i festival musicali con i più grandi Dj di fama internazionale, i divertentissimi schiuma party pomeridiani e le indimenticabili serate nei locali all'aperto che animano l'incantevole spiaggia di Zrće, in un paesaggio "lunare". L'esatta posizione dell'appartamento sarà comunicata all'arrivo sull'isola.

## SERVIZI

A pagamento in loco, dove disponibile, wi-fi, aria condizionata, cassetta di sicurezza.

## SISTEMAZIONE

Tutte le sistemazioni sono distribuite in piccole palazzine dall'arredamento basico. **Mono 2/3** (15 mq): ambiente unico con angolo cottura e 2/3 letti singoli. **Bilo 4**: soggiorno, 1 camera da letto. **Trilo 5/6**: soggiorno, 2 camere da letto. I letti aggiunti sono brandine pieghevoli/divani letto. Tutti gli appartamenti dispongono di: piccolo angolo cottura, frigo, stoviglie in numero necessario all'occupazione prevista, alcuni con balcone o patio. Pulizia e cambio biancheria a fine soggiorno.

## SPIAGGIA

A seconda dell'ubicazione, da 100 mt a 3 km dal mare e a 5 km dalla famosa Zrce Beach, collegata con navette a pag.

## COME SI RAGGIUNGE

*Novalja si trova a 225 km dal confine e si raggiunge in auto da Trieste fino a Prizna, dove si prende il traghetto per Žigljen porto e in 15 minuti si arriva sull'isola di Pag (Novalja è a 9 km dal porto). Altrimenti si raggiunge in traghetto da Ancona a Zara e poi via terra visto che l'isola di Pag a sud è collegata alla terraferma da un ponte (Novalja è a 80 km dal porto di Zara).*

*Casa vacanza tipo*

*Appartamento tipo*

A PARTIRE DA € 39

| PARTENZE | SOLO SOGGIORNO | | | | |
|---|---|---|---|---|---|
| dal - al | **list b2** | **list b3** | **list b4** | **list b5** | **list b6** |
| 06/06-13/06 | **49** | **59** | **69** | **89** | **99** |
| 13/06-27/06 | **59** | **79** | **89** | **109** | **119** |
| 27/06-18/07 | **99** | **119** | **149** | **179** | **209** |
| 18/07-22/08 | **109** | **129** | **159** | **189** | **209** |
| 22/08-29/08 | **49** | **59** | **69** | **89** | **99** |
| 29/08-26/09 | **39** | **49** | **59** | **69** | **79** |

**Quote per unità a notte in solo pernottamento**

**Inizio soggiorno:** quote valide per soggiorni min. 7 notti sabato/sabato, martedì/martedì. Consegna chiavi 17.00/20.00, check out entro le 10.00. **Supplementi:** per soggiorni di 5/6 notti suppl. del 20%, per soggiorni di 4 notti suppl. del 30%, soggiorni inferiori alle 4 notti non disponibili; trasferimento porto di Zara/Novalja a/r € 42 per persona (min. 4 pax). **Supplementi in loco:** obbligatori: cauzione € 30 per persona (restituibile a fine soggiorno dopo verifica dell'appartamento), tassa di soggiorno adulti € 1,40, 12/18 a. -50%, 0/12 a. gratis; tassa di registrazione € 2 a persona; facoltativi: aria condizionata € 5 ad appartamento a notte.

**LA QUOTA INCLUDE:**

- soggiorno in appartamento in solo pernottamento
- forfait consumi
- binacheria letto/bagno
- pulizia finale
- parcheggio per 1 auto

MINI CLUB

# Camping Străsko ★★★★

IDEALE PER: COPPIE, FAMIGLIE, GIOVANI

VALUTAZIONE MYSUNSEA

**Un'ottima proposta per chi vuole godersi una vacanza in un "Glamping", campeggio di lusso con mobilhome e tende deluxe, direttamente sulla spiaggia di Novalja, ad appena 3 km dalla famosa spiaggia di Zrce, l'Ibiza dell'Adriatico. La proprietà si estende su 57 ettari di verde, tra querce ed ulivi, siepi profumate di rosmarino e fiori ovunque. La spiaggia è lunga ben 2 km. A disposizione degli ospiti svariate attività sportive, un ricco programma di animazione, negozi, 3 ristoranti e un beach bar.**

## POSIZIONE

A **Novalja**, sull'isola di Pag, direttamente sulla spiaggia e a 3 km dalla famosa Zrce Beach con i famosi Disco Club. Il centro di Novalja è a 1,5 km.

## SISTEMAZIONE

Il camping Strasko dispone di 300 case mobili moderne e funzionali di varie tipologie, Mediterran, Adria, Premium a seconda della grandezza (*da 32 a 36 mq*) e della posizione. Tutte sono dotate di: soggiorno/cucina con angolo cottura attrezzato, veranda con sdraio, 2 camere da letto, 2 bagni, aria condizionata. Possono ospitare max 4 adulti + 2 bambini fino a 12 a.

## SERVIZI

Reception ad orari prestabiliti, cassaforte alla reception (a pag.), wi-fi in tutto il campeggio, parcheggio. Negozi di vario genere, supermarket, parrucchiere. Varie piscine attrezzate e piscina per bambini, area giochi. Palestra e possibilità di massaggi (a pag.). Minigolf, beach volley, campi da tennis. Programma di animazione per adulti, bambini e teen. Tre ristoranti, vari bar e gelateria. Piccola fattoria. **Animali ammessi.**

## SPIAGGIA

Di sabbia e ciottoli, di fronte alla struttura, libera e attrezzata (a pag.). Superato il primo tratto di ciottoli (*consigliate le scarpette di gomma*), il fondale diventa sabbioso con acqua bassa. In mare c'è un parco acquatico gonfiabile gratuito per i bambini.

## COME SI RAGGIUNGE

*Novalja si trova a 225 km dal confine e si raggiunge in auto da Trieste fino a Prizna, dove si prende il traghetto per Žigljen porto e in 15 minuti si arriva sull'isola di Pag (Novalja è a 9 km dal porto). Altrimenti si raggiunge in traghetto da Ancona a Zara e poi via terra visto che l'isola di Pag a sud è collegata alla terraferma da un ponte (Novalja è a 80 km dal porto di Zara).*

A PARTIRE DA € 59

| PARTENZE | SOLO SOGGIORNO | | |
|---|---|---|---|
| dal - al | **list mh4 premium** | **list mh4 adria** | **list mh4 med** |
| 06/06-13/06 | **89** | **99** | **109** |
| 13/06-27/06 | **129** | **139** | **159** |
| 27/06-04/07 | **179** | **199** | **209** |
| 04/07-25/07 | **209** | **239** | **249** |
| 25/07-15/08 | **219** | **269** | **279** |
| 15/08-22/08 | **209** | **239** | **249** |
| 22/08-29/08 | **179** | **199** | **209** |
| 29/08-05/09 | **129** | **139** | **159** |
| 05/09-12/09 | **89** | **99** | **109** |
| 12/09-26/09 | **59** | **69** | **89** |

**Quote per unità a notte in solo pernottamento**

**Occupazione**: max 4 adulti + 2 bambini fino a 12 a. **Inizio soggiorno:** quote valide per soggiorni min. 7 notti sabato/sabato, mercoledì/mercoledì. Consegna chiavi 17.00/20.00, check out entro le 10.00. **Supplementi: obbligatori:** tassa di soggiorno adulti € 1,10, 12/18 a. -50%; 5° letto adulto € 8.80 a notte. **Supplementi in loco:** obbligatori: tassa di registrazione € 1,10 a persona; facoltativi: parcheggio auto extra € 6,50 al giorno; animali € 15 al giorno.

**LA QUOTA INCLUDE:**

- soggiorno in appartamento o mobil home in solo pernottamento
- forfait consumi, biancheria letto/bagno e pulizia finale
- uso della piscina
- programma di animazione
- parcheggio 1 auto

MINI CLUB

# Bi Village ★★★★

IDEALE PER: COPPIE, FAMIGLIE, GIOVANI

VALUTAZIONE MYSUNSEA

**Ampio centro vacanze con una bella spiaggia, numerosissime attività sportive e moderni appartamenti. Il Resort è in Istria a Fazana, vicino Pula, immerso in una rigogliosa pineta che si estende fino alla spiaggia, da cui si può ammirare l'arcipelago delle Brioni, ideali per una piacevole escursione in barca. Uno staff di 40 animatori propone un ricco programma di attività e di intrattenimento, dal miniclub ai corsi e ai tornei per i più grandi e per gli adulti, tra piscine, spiaggia e teatro: divertimento garantito per tutti!**

## POSIZIONE

A **Fazana** in Istria, direttamente sul mare. Pula è a 7 km.

## SISTEMAZIONE

Il Bi Village dispone di 242 appartamenti moderni e funzionali, 100 mobil home e un'area campeggio. **Mono 2** (25 mq): ambiente unico con angolo cottura e 2 letti singoli/1 matrimoniale. **Trilo 4/6** (51 mq): soggiorno, 2 camere (per 6 persone comfort con doppi servizi). **Quadri 7/8** (77 mq): soggiorno, 3 camere, doppi servizi. Tutte le sistemazioni sono dotate di: balcone o veranda, angolo cottura attrezzato, TV (solo negli appartamenti), aria condizionata (a pag.). Connessione wifi € 8 al giorno o € 30 a settimana.

## SERVIZI

Reception ad orari prestabiliti, negozi di vario genere, supermarket, parcheggio. Tre piscine con lettini, area giochi. Parrucchiere e possibilità di massaggi (a pag.). Beach volley, campi da tennis. Programma di animazione per adulti e bambini. Tre ristoranti, 2 bar, gelateria e pasticceria. **Animali ammessi di piccola taglia solo in alcuni tipi di unità.**

## SPIAGGIA

Di sassolini bianchi, di fronte alla struttura, libera e attrezzata (a pag.). Noleggio piccole imbarcazioni. In mare c'è un parco acquatico gonfiabile per i bambini. La struttura dispone della spiaggia Bi Dog per i cani.

## COME SI RAGGIUNGE

*Fazana si trova a 100 km dal confine e si raggiunge in auto da Trieste.*

A PARTIRE DA € 39

| PARTENZE | SOLO SOGGIORNO | | | | | |
|---|---|---|---|---|---|---|
| dal - al | list b2 | list b3/4 | list b5/6 | list b7/8 | list mh4 stand | list mh5 sup |
| 06/06-27/06 | 89 | 160 | 170 | 220 | 130 | 180 |
| 27/06-18/07 | 119 | 180 | 200 | 270 | 150 | 230 |
| 18/07-08/08 | 129 | 210 | 220 | 310 | 170 | 260 |
| 08/08-22/08 | 149 | 230 | 240 | 330 | 190 | 280 |
| 22/08-29/08 | 119 | 180 | 200 | 270 | 150 | 230 |
| 29/08-05/09 | 89 | 160 | 170 | 220 | 130 | 180 |
| 05/09-26/09 | 39 | 70 | 80 | 110 | 60 | 90 |

**Quote per unità a notte in solo pernottamento**

**Inizio soggiorno:** quote valide per soggiorni min. 7 notti sabato/sabato, altri giorni di ingresso e soggiorni inferiori alle 7 notti con suppl. del 30% su richiesta. Consegna chiavi 17.00/20.00, check out entro le 10.00. **Supplementi**: obbligatori: tassa di soggiorno adulti € 1,10, 12/18 a. -50%.

**Supplementi in loco: obbligatori:** tassa di registrazione € 1,35 a persona; facoltativi: animali € 8 al giorno, aria condizionata a pag. a consumo, wi-fi € 8 al giorno o € 30 a settimana.

**LA QUOTA INCLUDE:**

- soggiorno in camera cat. prescelta
- mezza pensione *(pranzo o cena a scelta in loco)*
- aria condizionata
- wi-fi gratis
- uso palestra e piscine interna/esterna
- programma animazione
- parcheggio

MINI CLUB SPA

# Hotel Pinija ★★★★

IDEALE PER: COPPIE, FAMIGLIE, GIOVANI

VALUTAZIONE MYSUNSEA

**Situato nella graziosa località di Petrčane, nei dintorni di Zara, l'hotel Pinija è immerso in una pineta e circondato dal mare cristallino. La posizione unica, nella penisola naturale, lo rende il posto perfetto per riposare e svagarsi, grazie alla nuovissima Spa con piscina coperta e massaggi anche nella pineta, al ricco programma di attività sportive per adulti e al miniclub. Ottima la cucina con ricco buffet di pesce e proposte del territorio.**

## POSIZIONE

A **Petrčane**, direttamente sul mare. Zara è a 10 km.

## SISTEMAZIONE

L'hotel dispone di 300 camere, classic, premium e familiari dislocate in 3 edifici comntigui. Tutte sono dotate di: TV, aria condizionata, wi-fi, minibar, cassaforte, asciugacapelli e set di cortesia. Riassetto camera e cambio biancheria letto/bagno giornalieri. Sono disponibili camere e servizi per disabili.

## SERVIZI

Reception 24h, wi-fi, parcheggio. Piscina esterna attrezzata, piscina per bambini e area giochi, Centro benessere con piscina coperta, sauna, bagno turco, palestra e trattamenti (a pag.). Minigolf, beach volley, 3 campi da tennis. Ristorante principale a buffet (anche proposte gluten-free), 4 bar. Programma di animazione per adulti e bambini. **Animali non ammessi.**

## SPIAGGIA

Di ghiaia e roccia, di fronte all'hotel, libera e attrezzata (a pag.).

## COME SI RAGGIUNGE

*Petrčane si trova a 370 km dal confine e si può raggiungere in auto da Trieste, lungo la costa croata, con la superstrada. Altrimenti si raggiunge in traghetto da Ancona a Zara, Petrčane è a 10 km da Zara.*

A PARTIRE DA € 79

| PARTENZE | SOLO SOGGIORNO | | | |
|---|---|---|---|---|
| dal - al | **list dbl classic** | **list dbl premium** | **dus classic** | **dus premium** |
| 06/06-13/06 | **89** | **100** | **130** | **140** |
| 13/06-11/07 | **99** | **110** | **150** | **160** |
| 11/07-08/08 | **119** | **130** | **170** | **180** |
| 08/08-22/08 | **129** | **140** | **180** | **190** |
| 22/08-29/08 | **99** | **110** | **150** | **160** |
| 29/08-12/09 | **89** | **100** | **130** | **140** |
| 12/09-26/09 | **79** | **90** | **100** | **110** |

**Quote per persona a notte in mezza pensione**

**Inizio soggiorno:** quote valide per soggiorni min. 3 notti giorno ingresso libero. Consegna camera dalle 15.00, check out entro le 10.00. **Supplementi: obbligatori:** tassa di soggiorno adulti € 1,35, 12/18 a. -50%; facoltativi: pensione completa dai 2 a. € 11 al giorno. **Promozioni bambini e letti aggiunti:** 0/3 a. gratuiti, 3° letto 3/12 a. gratuito in letto pieghevole o brandina, -30% in letto normale; 3° letto adulti -20% sulla quota in doppia della cat. prescelta.

**LA QUOTA INCLUDE:**

- soggiorno in appartamento 4 stelle/mobil home/ tenda glamping in solo pernottamento
- forfait consumi, biancheria letto/bagno e tassa di soggiorno
- uso della piscina
- programma di animazione
- parcheggio per 1 auto

MINI CLUB

# Village Zaton Holiday ★★★★

IDEALE PER: COPPIE, FAMIGLIE, GIOVANI

VALUTAZIONE MYSUNSEA

**Immenso villaggio vacanze della Dalmazia, a 16 km da Zara. Ubicato in una splendida baia e circondato da una pineta, lo Zaton dispone sia di una zona campeggio, sia di appartamenti e mobilhome. E' una soluzione ideale per gli amanti della vacanza attiva, numerose sono le attività sportive, dagli sport acquatici, all'equitazione, al tennis, a vari tornei organizzati, oltre all'animazione speciale per i bambini. Lunga oltre 1,5 km la splendida spiaggia di sabbia e ciottoli.**

## POSIZIONE

A **Nin** in Dalmazia, direttamente sul mare. Il centro è a 1,5 km.

## SISTEMAZIONE

Lo Zaton Holiday Resort è uno dei più grandi complessi dell'Adriatico e propone un'offerta turistica completa, 600 appartamenti mono, bilo e trilo 3 e 4 stelle, 250 case mobili con 2/3 camere da letto, Glamping in tende super attrezzate. Gli appartamenti sono climatizzati, con soggiorno e angolo cottura, veranda, 1/2 bagni e possono ospitare da 2 a 6 persone. Le case mobili sono climatizzate, dispongono di soggiorno e angolo cottura, veranda, 2/3 camere da letto, 2 bagni. Le tende Glamping dispongono di angolo cottura attrezzato, veranda, 2 camere da letto, 1 bagno *(non sono climatizzate)*, possono ospitare max 4 persone. Tutte le unità sono dotate di TV, microonde e frigo. La pulizia finale è a carico degli ospiti, altrimenti suppl. di € 40 in loco.

## SERVIZI

Reception ad orari prestabiliti. Negozi di vario genere, supermarket, parrucchiere. Varie piscine attrezzate e piscina per bambini, area giochi. Palestra e possibilità di massaggi (a pag.). Minigolf, beach volley, campi da tennis. Programma di animazione per adulti e bambini. Cinque ristoranti, 3 bar, gelateria e pasticceria. **Animali ammessi di piccola taglia.**

## SPIAGGIA

Di sabbia e ciottoli, di fronte alla struttura, libera e attrezzata (a pag.). Noleggio piccole imbarcazioni.

## COME SI RAGGIUNGE

*Nin si trova a 370 km dal confine e si raggiunge in auto  da Trieste lungo la costa croata, con la superstrada. Altrimenti si raggiunge in traghetto da Ancona a Zara, Nin è a 16 km da Zara.*

A PARTIRE DA € 59

| PARTENZE dal - al | SOLO SOGGIORNO list b2 | list b3/4 | list b5/6 | list mh4+2 comf | list mh5+2 sup | list mh6+1 premium | list glamping 4+1 |
|---|---|---|---|---|---|---|---|
| 06/06-20/06 | **99** | **150** | **210** | **130** | **150** | **170** | **120** |
| 20/06-27/06 | **129** | **210** | **270** | **170** | **190** | **210** | **150** |
| 27/06-04/07 | **149** | **230** | **300** | **190** | **220** | **240** | **180** |
| 04/07-11/07 | **149** | **230** | **300** | **230** | **250** | **280** | **210** |
| 11/07-08/08 | **199** | **300** | **390** | **260** | **290** | **320** | **240** |
| 08/08-22/08 | **219** | **315** | **405** | **275** | **305** | **335** | **255** |
| 22/08-29/08 | **149** | **240** | **320** | **230** | **250** | **280** | **210** |
| 29/08-05/09 | **99** | **150** | **210** | **150** | **170** | **180** | **140** |
| 05/09-12/09 | **69** | **100** | **140** | **110** | **120** | **140** | **100** |
| 12/09-26/09 | **59** | **90** | **110** | **70** | **90** | **90** | **70** |

**Quote per unità a notte in solo pernottamento**

**Inizio soggiorno:** quote valide per soggiorni min. 7 notti sabato/sabato per mobil home e glamping, min. 5 notti e ingressi liberi per gli appartamenti; soggiorni inferiori al min. suppl. del 20% su richiesta. Consegna chiavi dalle 16.00, check out entro le 09.00. **Supplementi**: mezza pensione a persona al giorno adulti € 26, 0/5 a. gratuita, 5/12 a. € 13; culla 0/3 a. € 8 a notte. **Supplementi in loco: obbligatori:** tassa di registrazione € 1 a persona; facoltativi: pulizia finale € 40 a unità. Animali di piccola taglia gratuiti (da segnalare alla prenotazione).

**LA QUOTA INCLUDE:**

- soggiorno in appartamento o mobil home in solo pernottamento
- forfait consumi, biancheria letto/bagno
- uso della piscina
- programma di animazione
- parcheggio per 1 auto *(nel parcheggio centrale)*

MINI CLUB

# Resort Belvedere ★★★★

IDEALE PER: COPPIE, FAMIGLIE, GIOVANI

VALUTAZIONE MYSUNSEA

**Curatissimo villaggio vacanze in Dalmazia, vicino Trogir, immerso nel verde di una pineta, meravigliosa la vista sulle isolette di fronte. Il Belvedere dispone sia di una zona campeggio, sia di appartamenti e mobilhome. E' una soluzione ideale per una vacanza in famiglia, numerose le attività di animazione, anche sportiva. Molto ricco il programma escursioni in barca tra le isole e la Laguna Blu, al parco dei laghi di Plitvice, rafting e anche gite giornaliere.**

## POSIZIONE

A **Seget Vranjica** in Dalmazia, direttamente sul mare. Trogir è a 5 km.

## SISTEMAZIONE

Il Belvedere Resort propone un'area campeggio, 200 appartamenti, bilo e trilo e 100 mobil home con 2 camere da letto. Gli appartamenti sono climatizzati, con soggiorno e angolo cottura, veranda, 1 bagno e possono ospitare da 2 a 6 persone. Le case mobili sono climatizzate, dispongono di soggiorno e angolo cottura, veranda, 2 camere da letto, 2 bagni e possono ospitare max 6 persone. Tutte le unità sono dotate di TV, microonde e frigo, wi-fi disponibile solo nelle mobil home. La pulizia finale è a carico degli ospiti, altrimenti suppl. di € 40 in loco.

## SERVIZI

Reception ad orari prestabiliti, supermarket. Piscina attrezzata, campo da tennis e area giochi. Palestra e possibilità di massaggi (a pag.). Programma di animazione per adulti e bambini. Tre ristoranti, 3 bar. **Animali ammessi – c'è un parco giochi per cani.**

## SPIAGGIA

Di ciottoli, di fronte alla struttura, libera e attrezzata (a pag.). Noleggio piccole imbarcazioni. In mare c'è un parco acquatico gonfiabile gratuito per i bambini.

## COME SI RAGGIUNGE

*Seget Vranjica si trova a 5 km da Trogir e a 8 km dall'aeroporto di Spalato. Il confine italiano è a 460 km e si può raggiungere in auto da Trieste lungo la costa croata, con la superstrada. Altrimenti si raggiunge in traghetto da Ancona a Spalato, Seget Vranjica è a 30 km dal porto di Spalato.*

A PARTIRE DA € 69

| PARTENZE | SOLO SOGGIORNO | | | |
|---|---|---|---|---|
| dal - al | **list b2/4** | **list b5/6** | **list mh4+2 std** | **list mh5+2 sup** |
| 06/06-04/07 | **89** | **130** | **150** | **180** |
| 04/07-25/07 | **129** | **160** | **230** | **250** |
| 25/07-01/08 | **149** | **180** | **250** | **280** |
| 01/08-29/08 | **129** | **160** | **230** | **250** |
| 29/08-12/09 | **89** | **130** | **150** | **180** |
| 12/09-26/09 | **69** | **90** | **110** | **130** |

**Quote per unità per notte in solo pernottamento**

**Inizio soggiorno:** quote valide per soggiorni min. 5 notti con ingressi liberi, soggiorni inferiori al min. su richiesta con suppl. del 25% a luglio e gosto e del 20% negli altri periodi. Consegna chiavi dalle 15.00, check out entro le 10.00. **Supplementi: obbligatori:** tassa di soggiorno adulti appartamenti € 1,35 e mob.home € 1,08, 12/18 a. -50%; facoltativi: prima colazione per persona al giorno adulti € 12, 0/12 a. € 9, culla 0/3 a. € 6. **Supplementi in loco: obbligatori:** tassa di registrazione € 1,35 a persona; facoltativi: pulizia finale € 40 a unità; animali € 5 al giorno.

**LA QUOTA INCLUDE:**

- soggiorno in camera cat. prescelta
- pernot. e colazione
- aria condizionata
- wi-fi gratis
- programma di animazione

MINI CLUB SPA

*Piscina hotel Jure*

# Resort Amadria Park Sibenik ★★★★

IDEALE PER: COPPIE, FAMIGLIE, GIOVANI VALUTAZIONE MYSUNSEA ●●●●●

**Cinque hotel 4 stelle per un totale di 1600 camere, in una posizione di notevole bellezza paesaggistica a Sibenik, in un'area estesissima con una splendida vista sulle innumerevoli isolette della baia. Ogni hotel è dedicato ad un tipo specifico di vacanza: l'A.P. Jure è ideale per i giovani, ospita l'En Vogue Beach Club e una bellissima Spa con infinity pool; l'A.P. Andrija e l'A.P. Jakov sono perfetti per le famiglie, con arredi tematici, stile Disneyland, miniclub e l'Aquapark a 2 passi; l'A.P. Ivan con accesso diretto al centro congressi è ideale per un soggiorno business; infine l'A.P. Niko l'unico dei 5 hotel ancora 3 stelle, è vicino alla spiaggia ed offre un ottimo rapporto qualità/prezzo.**

## POSIZIONE

A **Sibenik** in Dalmazia, direttamente sul mare. Il centro è a 5 km.

## SISTEMAZIONE

Gli hotel **Amadria Park di Sibenik** sono di livello deluxe, tutti rinnovati negli ultimi anni. L'hotel **Jure**, rinnovato nel 2016, è situato direttamente sulla White Beach e a 2 passi dal Beach Club, per party indimenticabili, dispone di 384 camere e della propria Spa *(accesso gratuito alla piscina e alla palestra)*. L'hotel **Andrija** è il primo hotel per bambini in Croazia, tema dominante negli arredi è il mare. Rinnovato completamente nel 2014, dispone di 243 camere, tra cui tantissime family room. L'hotel **Jakov** è il posto giusto per le famiglie, intrattenimento per i bambini e relax per gli adulti. Dispone di 326 camere, le family sono dotate di letti a castello e di una camera da letto separata per i genitori. In entrambi gli hotel oltre al miniclub, la vicinanza all'Aquapark Dalmatia e alla Family Beach completano l'offerta. L'hotel **Ivan** è il business hotel per eccellenza, collegato direttamente al centro congressi più grande della Croazia, dispone di 372 camere. L'hotel **Niko** dispone di 220 camere, si trova vicino alla spiaggia. **Animali non ammessi**

## SERVIZI

Ogni hotel dispone dei propri servizi, reception, ristoranti, bar, piscine, zona spiaggia e del programma di animazione per adulti e bambini. Sono di comune accesso per tutte le strutture (a pag.) lo Sport Centre, il Villaggio Dalmata, la Spa Giardino Mediterraneo, l'En Vogue Beach Club con servizio Vip, l'Aquapark Dalmatia, la Piazza Mediterranea e il Galeone.

## SPIAGGIA

Di fronte al complesso spiaggia di sabbia bianca con ombrelloni e lettini (a pag.).

*Aquapark*

## COME SI RAGGIUNGE

*Sibenik si trova a 420 km dal confine e si può raggiungere in auto  da Trieste lungo la costa croata, con la superstrada. Altrimenti si raggiunge in traghetto da Ancona a Zara o Spalato, Sibenik è in mezzo, a circa 80 km da emtrambi. Sibenik dista dall'aeroporto di Zara 85 km e dall'aeroporto di Spalato 55 km.*

*Camera hotel Andrija*

*Esterno hotel Andrija*

A PARTIRE DA € 120

Su **www.mysunsea.net** troverai le quote anche degli altri hotel Amadria Park di Sibenik: **Jakov, Ivan e Niko.**

| PARTENZE | SOLO SOGGIORNO **HOTEL ANDRIJA** | |
|---|---|---|
| dal - al | **list camera 2+1** | **list camera 2+2** |
| 06/06-27/06 | **180** | **240** |
| 27/06-18/07 | **220** | **280** |
| 18/07-22/08 | **240** | **300** |
| 22/08-29/08 | **220** | **280** |
| 29/08-05/09 | **180** | **240** |
| 05/09-19/09 | **140** | **180** |
| 19/09-26/09 | **120** | **160** |

**Quote per camera a notte in pernot. e colaz.**

**Occupazione**: la camera 2+1 prevede occupazione max di 2 adulti + 1 bambino 3/12 a. oppure 1 adulto + 2 bambini 3/12 a. La camera 2+2 prevede occupazione max di 2 adulti + 2 bambini 3/12 a. oppure 3 adulti (da 12 a.) + 1 bambino 3/12 a. E' possibile aggiungere un baby 0/3 a. nella tipologia 2+2 senza suppl., culla da richiedere al momento della prenotazione. Non sono previste riduzioni se non si raggiunge l'occupazione max. Su richiesta quotazioni in camere fino a 6/8 persone. **Inizio soggiorno:** quote valide per soggiorni min. 1 notte, giorno ingresso libero. Consegna camera dalle 15.00, check out entro le 11.00. **Supplementi: obbligatori:** tassa di soggiorno adulti € 1,35, 12/18 a. -50%; facoltativi: mezza pensione a persona al giorno luglio e agosto adulti € 25, negli altri mesi € 13, 3/12 a. sempre -50% della quota adulti, 0/3 a. gratuita.  Supplementi in loco: facoltativi: parcheggio al giorno € 8 a luglio e agosto e € 5 negli altri periodi; accesso Spa nell'hotel Ivan dai 16 a. € 15 al giorno

| PARTENZE | SOLO SOGGIORNO **HOTEL JURE** | | |
|---|---|---|---|
| dal - al | **list camera 2+1** | **list camera 2+2** | **list dus** |
| 06/06-27/06 | **180** | **240** | **170** |
| 27/06-18/07 | **220** | **280** | **220** |
| 18/07-22/08 | **240** | **300** | **240** |
| 22/08-29/08 | **220** | **280** | **220** |
| 29/08-05/09 | **180** | **240** | **170** |
| 05/09-19/09 | **140** | **180** | **140** |
| 19/09-26/09 | **120** | **160** | **130** |

**Quote per camera con balcone alla francese a notte in pernot. e colaz.**

**Occupazione**: la camera 2+1 prevede occupazione max di 2 adulti + 1 bambino 3/12 a. oppure 1 adulto + 2 bambini 3/12 a. La camera 2+2 prevede occupazione max di 2 adulti + 2 bambini 3/12 a. oppure 3 adulti (da 12 a.) + 1 bambino 3/12 a. La camera dus prevede occupazione max 1 adulto + 1 baby 0/3 a., culla da richiedere al momento della prenotazione € 6 a notte in loco. Non sono previste riduzioni se non si raggiunge l'occupazione max. Su richiesta quotazioni per camere comunicanti. **Inizio soggiorno:** quote valide per soggiorni min. 1 notte, giorno ingresso libero. Consegna camera dalle 15.00, check out entro le 11.00. **Supplementi: obbligatori:** tassa di soggiorno adulti € 1,35, 12/18 a. -50%; facoltativi: mezza pensione a persona al giorno luglio e agosto adulti € 30, negli altri mesi € 15, 3/12 a. sempre -50% della quota adulti, 0/3 a. gratuita. Supplementi in loco: facoltativi: parcheggio al giorno € 8 a luglio e agosto e € 5 negli altri periodi; accesso Spa nell'hotel Ivan dai 16 a. € 15 al giorno; culla 0.3 a. € 6 a notte da richiedere alla prenotazione.

# ALBANIA

Spiagge meravigliose, montagne spettacolari, valli fluviali, un'ottima gastronomia e una vivace vita notturna: l'Albania è una destinazione emergente da non lasciarsi sfuggire, una meta alternativa per le vostre vacanze mediterranee!

ALBANIA

ALBANIA

# ALBANIA

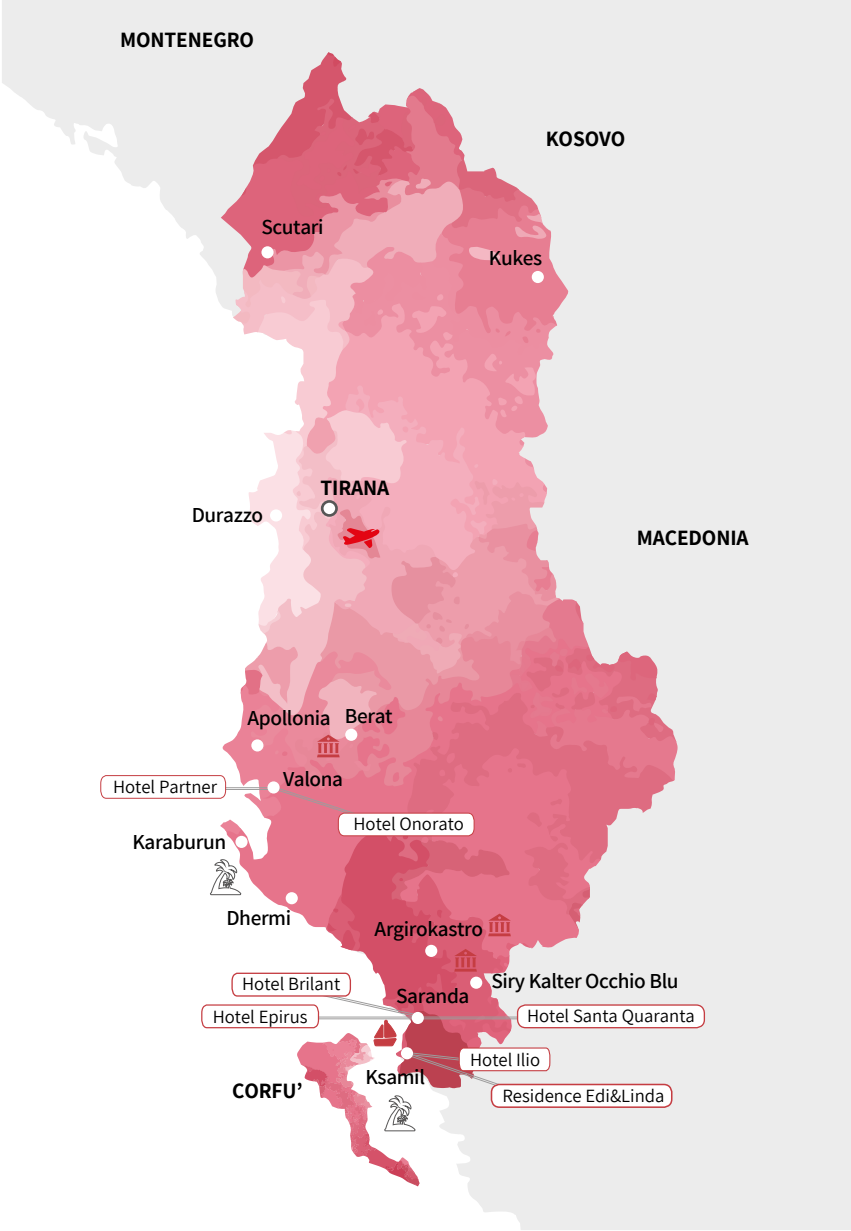


Situata nella Penisola Balcanica e con un tratto costiero di più di 450 km, **l'Albania** è anche chiamata il "paese delle Aquile": un'antica leggenda narra che un giovane cacciatore salvò un cucciolo di aquila da un serpente. Da quel momento l'aquilotto accompagnò sempre il giovane, guidandolo dall'alto nelle battaglie. L'Albania può essere considerata la nuova frontiera del turismo: natura incontaminata, spiagge paradisiache, strutture a buon mercato, buoni servizi, cucina mediterranea e l'ospitalità dei locali sono solo alcuni dei motivi che spingono sempre più turisti a visitarla. La costa sud, nel tratto da Dhermi a Saranda, è tra le più turistiche del Paese e presenta bellissime spiagge attrezzate e tante occasioni di svago e divertimento. A pochi chilometri dalla costa siti archeologici, città patrimonio UNESCO, grotte e sorgenti con acque meravigliose.

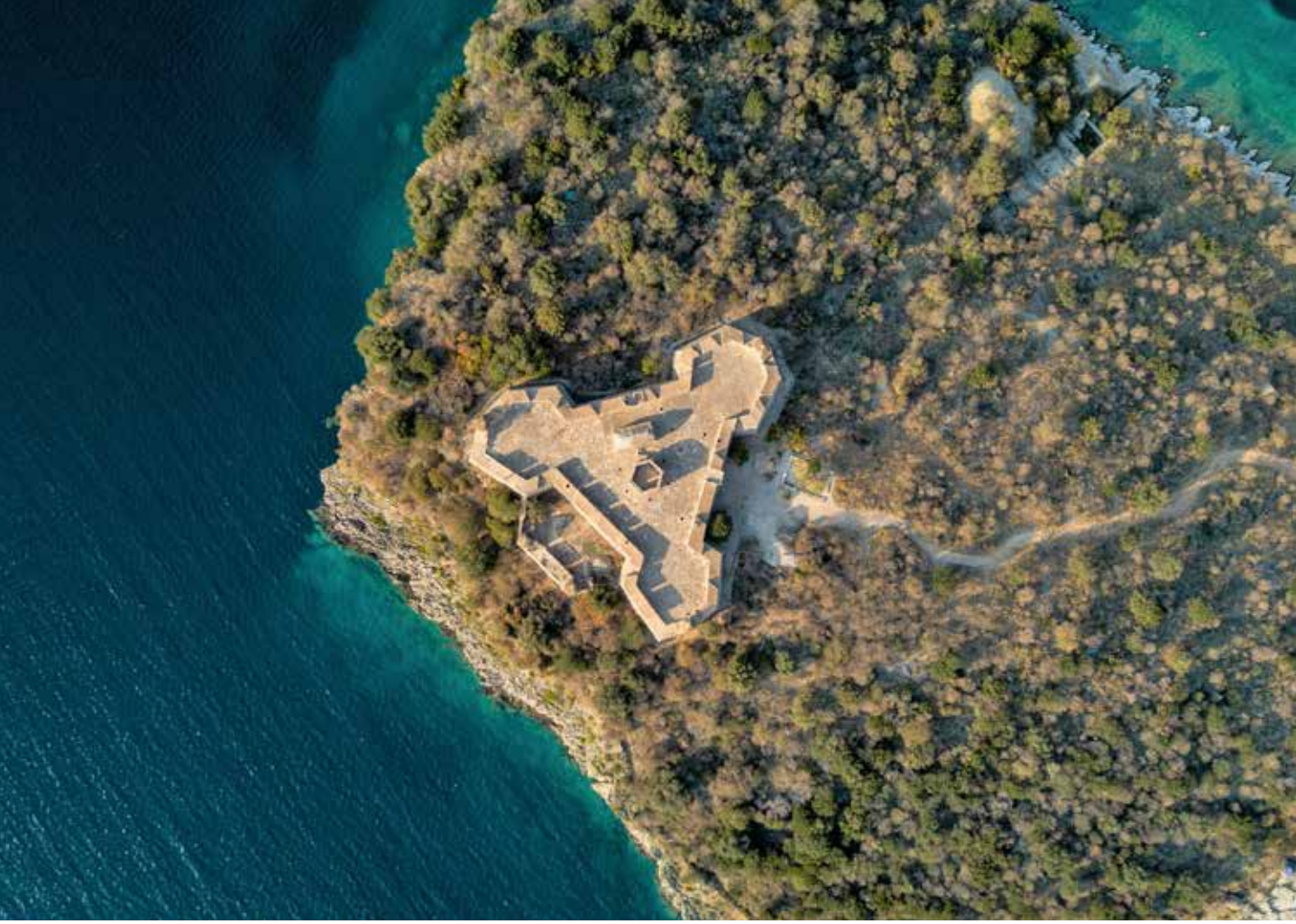

## TAPPE DA NON PERDERE

***Argirocastro (castello d'argento):*** una città ricca di storia e tradizioni. Da visitare il centro storico con le tipiche case-torre (kule) e il bazar risalente al XVII secolo.Perigiali: sviluppata su una collina, con vista panoramica su Skorpio e Meganissi, adiacente a Nidri, si possono trovare piccole spiagge.
***Saranda:*** una delle principali località turistiche del Paese, con spiagge rinomate e una vivace vita notturna.
Dhermi: piccolo villaggio arroccato sul fianco della montagna, con romantici vicoletti, chiesette e taverne. La sua spiaggia è la più attrezzata e alla moda, con aperitivi e divertimenti di vario genere.
***Berat:*** è conosciuta come la "città delle 1000 finestre", un piccolo gioiello sulle rive del fiume con un caratteristico castello arroccato sulla collina e un interessante museo delle icone.
***Syri Kalter:*** "l'occhio blu", una sorgente di acqua carsica che sorge ai piedi del monte Mali i Gjere. Il suo nome deriva dalle particolari sfumature dell'acqua, dal blu scuro al centro (simile alla pupilla di un occhio) alle tonalità dell'acquamarina verso l'esterno.
***Vlore:*** il secondo porto più grande del Paese, nonché una delle destinazioni balneari più importanti. L'area limitrofa alla città, verso sud, è la più gettonata, con alberghi di nuova costruzione, bar e ristoranti.

## LE SPIAGGE DA VISITARE

***Ksamil:*** a 17 km da Saranda, si affaccia su quattro isolette che si possono raggiungere anche a nuoto. Presenta sabbia chiara e mare turchese che scende digradando, ed è attrezzata con bar e ristoranti.
***Dhermi:*** ampia e lunga, di sabbia dorata, mare cristallino e profondo, attrezzata. Di sera i turisti affollano la passeggiata sul lungomare ricca di locali e discoteche.
***Karaburun:*** una spiaggia incontaminata situata all'interno del Parco Nazionale di Karaburun – Sazan, una riserva di 2 km che conserva rovine romane e relitti della seconda guerra mondiale. Ideale per fare immersioni per la presenza di scogliere e grotte sott'acqua. Raggiungibile a piedi o in barca.
***Porto Palermo:*** una piccola penisola che conserva il nome datole dai soldati italiani durante la seconda guerra mondiale. Un luogo affascinante con un mare meraviglioso, spesso utilizzato per set cinematografici.

## VITA NOTTURNA

La movida notturna si concentra soprattutto nella cittadina di Saranda, con tantissimi locali di tutti i tipi e per ogni esigenza. Tantissime discoteche con dj internazionali animano le serate estive con feste a tema fino alle prime luci del mattino.

# COME RAGGIUNGERE L' ALBANIA

- Blue Express vola giornalmente su **TIRANA** da **BOLOGNA, BERGAMO, MALPENSA, VERONA, VENEZIA, PISA, ROMA FCO**

- Blue Express vola anche su **CORFU'** da **BOLOGNA** e **ROMA**. Da Corfu' in **1 ora di traghetto** è possibile raggiungere **SARANDA**

- E' possibile noleggiare un'auto a **Tirana** e raggiungere Saranda no stop, ma dovrete **guidare per 5 ore!**

- Se volate su Tirana e volete fare una **vacanza mare** nel sud dell'Albania, potete **combinare Valona e Saranda.** Da Tirana con un paio d'ore di guida si raggiunge la bella Valona, col suo **nuovissimo lungomare** stile Cannes. Da Valona per arrivare a Saranda sono altre 2 ore e mezzo di auto.

- In alternativa potete raggiungere l'Albania in **traghetto** da **ANCONA** per **DURAZZO**, e da **BRINDISI** e **BARI** per **DURAZZO** e **VALONA**

# NOLEGGI

| Auto gruppo B/EDMV (tipo Opel Corsa, Skoda Fabia o sim.) | | Auto gruppo D/CDMV (tipo Opel Astra, Seat Leon o sim.) | |
|---|---|---|---|
| **01/05-29/06** | 51/giorno | **01/05-29/06** | 60/giorno |
| **30/06-15/09** | 53/giorno | **30/06-15/09** | 69/giorno |
| **16/09-30/10** | 51/giorno | **16/09-30/10** | 60/giorno |

**Le quote si intendono giornaliere ad auto (min 1 giorno max 7 giorni) e includono:** nolo auto con aria condizionata con consegna/riconsegna presso l'agenzia di noleggio di Saranda o Tirana, km illimitato, FCI (Full Coverage Insurance)

**Le quote non includono:** deposito obbligatorio in contanti o carta di credito a seconda del gruppo (min. € 500), carburante, multe per infrazioni al codice della strada 8x spese amministrative l'agenzia applica € 35 più il costo della multa), quanto non specificato nella voce "Le quote includono".

# TRASFERIMENTI

| Tipologia | Da | A | Quota |
|---|---|---|---|
| Albania - Trasferimenti individuali | Porto di Saranda | Hotel Saranda<br>Hotel Ksamil | 19<br>25 |

Le quote dei trasferimenti si intendono per persona andata e ritorno

# ONLINE DI PIU'

## SCOPRI I PACCHETTI DINAMICI DI MYSUNSEA!

Sul sito **www.mysunsea.net** trovi non solo volo + hotel ma un sistema davvero **dinamico** per combinare hotel, voli, trasferimenti, escursioni per un'esperienza di vacanza completa!

**LA QUOTA INCLUDE:**

- soggiorno in camera standard
- pernottamento e prima colazione
- aria condizionata
- wi fi gratis

# Hotel **Brilant Saranda** ★★★★

IDEALE PER: GIOVANI, COPPIE, FAMIGLIE

VALUTAZIONE MYSUNSEA

**Un moderno hotel situato in un'ottima posizione a Saranda, a due passi dal centro con tutti i servizi e i locali della movida. La formula in pernottamento e prima colazione è la soluzione ideale per visitare in maniera indipendente questa meta turistica!**

## POSIZIONE

A **Saranda**, a 100 mt dal mare e da ristoranti, bar e mini-market. Il porto di Saranda dista 1,3 km.

## SERVIZI

Reception 24h, sala tv, ascensore, deposito bagagli, wi-fi gratuito nelle aree comuni, parcheggio. Bar, sala colazione. **Animali non ammessi.**

## SISTEMAZIONE

La struttura dispone di 34 camere moderne e confortevoli, distribuite su 4 piani. Tutte le camere doppie standard sono dotate di: balcone, mini-bar (a pag.), TV, aria condizionata, cassetta di sicurezza, bagno privato con doccia, asciugacapelli e kit di cortesia.

## SPIAGGIA

L'hotel è a 100 mt dal mare, la spiaggia di sabbia mista a ghiaia è a 1 km, libera e attrezzata (a pag.). Le rinomate spiagge di Saranda e della vicina Ksamil accontentano tutti i tipi di viaggiatori: acqua cristallina, sabbia bianca, stabilimenti attrezzati con tutti i servizi e tratti immersi nella natura selvaggia.

A PARTIRE DA € 29

| PARTENZE | SOLO SOGGIORNO | |
|---|---|---|
| dal - al | **list adulti** | **list 3° letto dai 2 a.** |
| 01/05-27/06 | **29** | **29** |
| 27/06-08/08 | **39** | **29** |
| 08/08-22/08 | **49** | **39** |
| 22/08-29/08 | **39** | **29** |
| 29/08-26/09 | **29** | **29** |

**Quote per persona in pernot e colaz.**

**Supplementi:** suppl. a camera a notte camera con balcone € 6, vista mare laterale € 11, vista mare € 15, j.suite € 50; suppl. signola 80% quota in doppia.**Supplementi in loco: obbligatori:** tassa di soggiorno.**Promozioni bambini e letti aggiunti:** quotazione camere family su richiesta

**LA QUOTA INCLUDE:**

- soggiorno in camera standard
- pernottamento e colazione
- aria condizionata

# Hotel **Epirus** ★★★

IDEALE PER: COPPIE, FAMIGLIE, GIOVANI

VALUTAZIONE MYSUNSEA

**Uno dei pochi hotel di Saranda ad offrire una piccola spiaggia privata con ombrelloni e lettini gratuiti! Il centro con tutti i servizi e i locali della movida e il porto sono a 1 km. L'hotel dispone di ristorante interno che offre mezza pensione e pensione completa. Plus della struttura la posizione direttamente sul mare, il beach bar che propone anche spuntini e la pulizia delle camere.**

## POSIZIONE

A **Saranda**, sul mare e a 5 min. a piedi da ristoranti, bar e mini-market. Il porto di Saranda dista 1 km.

## SISTEMAZIONE

La struttura dispone di 30 camere moderne e confortevoli. Tutte le camere doppie standard sono dotate di: balcone, mini frigo, TV, wi-fi, aria condizionata, bagno privato con asciugacapelli.

## SERVIZI

Reception, deposito bagagli, wi-fi, piccolo parcheggio. Ristorante, bar in spiaggia.
**Animali non ammessi.**

## SPIAGGIA

L'hotel è sul mare con piccola spiaggia di ghiaia e ciottoli attrezzata *(molto utili le scarpette di gomma).* Le rinomate spiagge di Saranda e della vicina Ksamil accontentano tutti i tipi di viaggiatori: acqua cristallina, sabbia bianca, stabilimenti attrezzati con tutti i servizi e tratti immersi nella natura selvaggia.

A PARTIRE DA € 29

| PARTENZE dal - al | SOLO SOGGIORNO list adulti | SOLO SOGGIORNO list 3° letto dai 5 a. |
|---|---|---|
| 01/05-27/06 | **29** | **20** |
| 27/06-08/08 | **39** | **30** |
| 08/08-22/08 | **49** | **39** |
| 22/08-29/08 | **39** | **29** |
| 29/08-26/09 | **29** | **20** |

**Quote per persona a notte in pernot. e colazione**

**Supplementi:** suppl. a camera a notte camera vista mare luglio e agosto € 15, negli altri periodi € 10; suppl. singola 80% quota in doppia; mezza pensione dai 5 a. € 15, pensione completa dai 5 a. € 28, 0/5 a. gratuita. **Supplementi in loco: obbligatori:** tassa di soggiorno. Promozioni bambini e letti aggiunti: 3° letto 0/5 a. gratuito; quotazione camere family su richiesta.

**LA QUOTA INCLUDE:**

- soggiorno in camera della cat. prescelta
- pernottamento e colazione
- aria condizionata
- wi fi gratis

# Hotel **Santa Quaranta** ★★★★★

IDEALE PER: COPPIE, FAMIGLIE

VALUTAZIONE MYSUNSEA

**L'hotel è situato in una meravigliosa posizione panoramica con vista mozzafiato che spazia su tutta la baia. Un plus la bella piscina che si affaccia sulla spiaggia. E' una buona struttura per chi cerca tranquillità e comfort durante la vacanza. MySunSea consiglia il noleggio di un'auto per scoprire le meravigliose spiagge della costa albanese.**

## POSIZIONE

A **Saranda**, direttamente sulla spiaggia e a circa 2,5 km dal centro e dai locali della movida. Il porto di Saranda dista 3,5 km.

## SERVIZI

Reception 24h, deposito bagagli, Wi-Fi, piscina esterna attrezzata con lettini e ombrelloni, giardino, terrazza solarium, parcheggio. Ristorante a la carte, colazione a buffet, bar. **Animali non ammessi.**

## SISTEMAZIONE

La struttura dispone di 85 camere distribuite in tre edifici digradanti verso il mare. Tutte le camere doppie standard sono dotate di: letti singoli, balcone, mini-bar (a pag.), TV, aria condizionata, cassetta di sicurezza, bagno privato con doccia asciugacapelli e kit di cortesia. La struttura dispone anche di camere deluxe con area salotto e camere family, spaziose per famiglie di max 4 persone.

## SPIAGGIA

Di sabbia, di fronte alla struttura, privata. Le rinomate di Saranda e Ksamil accontentano tutti i tipi di viaggiatori: acqua cristallina, sabbia bianca, stabilimenti attrezzati con tutti i servizi e tratti immersi nella natura selvaggia.

A PARTIRE DA € 139

| PARTENZE | SOLO SOGGIORNO | | |
|---|---|---|---|
| dal - al | **list dbl standard** | **list dbl deluxe** | **list family 3/4** |
| 01/05-27/06 | **139** | **220** | **220** |
| 27/06-08/08 | **199** | **270** | **270** |
| 08/08-22/08 | **219** | **290** | **290** |
| 22/08-29/08 | **199** | **270** | **270** |
| 29/08-26/09 | **139** | **220** | **220** |

**Quote per camera a notte in pernot. e colazione**

**Supplementi:** suppl. singola 80% quota in doppia. Supplementi in loco: obbligatori: tassa di soggiorno. **Promozioni bambini e letti aggiunti:** 3°/4° letto dai 2 a. solo in camera family € 26 a persona a notte.

**LA QUOTA INCLUDE:**

- soggiorno in camera standard
- pernottamento e colazione
- wi-fi gratis

# Hotel Ilio ★★★

IDEALE PER: COPPIE, FAMIGLIE

VALUTAZIONE MYSUNSEA

**Hotel a gestione familiare situato nel centro di Ksamil, da cui si può raggiungere a piedi la famosa spiaggia delle 3 isole. Soggiornare a Ksamil è il top per la bellezza delle spiagge e del mare e per la vicinanza (solo 3 km) alla famosa zona archeologica di Butrinto. L'hotel propone sia la formula in pernottamento e prima colazione sia la mezza pensione.**

## POSIZIONE

A **Ksamil**, in posizione centrale a 2 passi da ristoranti, bar e mini-market e a 500 mt dalla famosa spiaggia dei 3 isolotti "Tre Ishujt".

## SISTEMAZIONE

La struttura dispone di 20 camere moderne e funzionali. Tutte le camere doppie standard sono dotate di: TV, wi-fi, aria condizionata, bagno privato con asciugacapelli.

## SERVIZI

Reception 24h, deposito bagagli, wi-fi, parcheggio. Ristorante, bar. **Animali non ammessi.**

## SPIAGGIA

L'hotel è a 500 mt dalla famosa spiaggia di sabbia dei 3 isolotti, libera e attrezzata (a pag.). Le rinomate spiagge di Ksamil e della vicina Saranda accontentano tutti i tipi di viaggiatori: acqua cristallina, sabbia bianca, stabilimenti attrezzati con tutti i servizi e tratti immersi nella natura selvaggia.

A PARTIRE DA € 39

| PARTENZE dal - al | SOLO SOGGIORNO **list adulti** |
|---|---|
| 20/06-27/06 | **39** |
| 27/06-08/08 | **45** |
| 08/08-22/08 | **49** |
| 22/08-29/08 | **45** |
| 29/08-26/09 | **39** |

**Quote per persona a notte in pernot. e colazione**

**Supplementi**: suppl. singola 80% quota in doppia; mezza pensione dai 5 a. € 15. **Supplementi in loco: obbligatori:** tassa di soggiorno. **Promozioni bambini e letti aggiunti:** non sono disponibili camere triple.

**LA QUOTA INCLUDE:**

- soggiorno appartamento in solo pernottamento
- forfait consumi, biancheria letto/bagno

# Residence **Edi&Linda**

IDEALE PER: GIOVANI, COPPIE, FAMIGLIE

VALUTAZIONE MYSUNSEA

**Piccolo residence a gestione familiare situato nel centro di Ksamil, da cui si può raggiungere a piedi la famosa spiaggia delle 3 isole. Soggiornare a Ksamil è il top per la bellezza delle spiagge e del mare e per la vicinanza *(solo 3 km)* alla famosa zona archeologica di Butrinto. L'hotel propone sia la formula in pernottamento e prima colazione sia la mezza pensione.**

## POSIZIONE

A **Ksamil**, in posizione centrale a 2 passi da ristoranti, bar e mini-market e a 500 mt dalla famosa spiaggia dei 3 isolotti "Tre Ishujt".

## SERVIZI

Parcheggio. **Animali non ammessi.**

## SISTEMAZIONE

La struttura dispone di 11 appartamenti semplici. **Mono 2** (20 mq): ambiente unico con angolo cottura e 2 letti singoli o 1 matrimoniale. **Bilo 3/4** (25 mq): soggiorno, 1 camera da letto. Tutte le sistemazioni sono dotate di: angolo cottura attrezzato, frigo, TV, wi-fi, aria condizionata ( a pag.), bagno privato con doccia e asciugacapelli. I letti aggiunti sono brandine pieghevoli/divani letto. Riassetto e cambio biancheria letto e bagno a fine soggiorno.

## SPIAGGIA

La struttura è a 500 mt dalla famosa spiaggia di sabbia dei 3 isolotti, libera e attrezzata (a pag.). Le rinomate spiagge di Ksamil e della vicina Saranda accontentano tutti i tipi di viaggiatori: acqua cristallina, sabbia bianca, stabilimenti attrezzati con tutti i servizi e tratti immersi nella natura selvaggia.

A PARTIRE DA € 13

| PARTENZE | SOLO SOGGIORNO | | |
|---|---|---|---|
| dal - al | list b2 | list b3 | list b4 |
| 13/06-18/07 | 19 | 16 | 13 |
| 18/07-08/08 | 29 | 20 | 17 |
| 08/08-22/08 | 39 | 29 | 26 |
| 22/08-29/08 | 29 | 20 | 17 |
| 29/08-12/09 | 25 | 16 | 13 |

**Quote per persona in solo pernottamento**

**Supplementi**: appartamento in occupazione singola suppl.= quota notte extra b2 per il numero di notti richieste. **Supplementi in loco: obbligatori:** tassa di soggiorno. **Promozioni bambini e letti aggiunti:** 0/2 a. gratuito in b2.

## LA QUOTA INCLUDE:

- soggiorno in camera della cat. prescelta
- pernottamento e colazione
- wi-fi gratis
- parcheggio

# Hotel **Onorato** ★★★

IDEALE PER: GIOVANI, COPPIE, FAMIGLIE

VALUTAZIONE MYSUNSEA

**Hotel a gestione familiare in ottima posizione sul lungomare di Valona, proprio di fronte all'ampia spiaggia di sabbia. L'hotel Onorato offre camere semplici e confortevoli e una sala colazione. L'area balneare di Valona è famosa per i moderni alberghi di nuova costruzione e per i numerosi bar, discoteche e ristoranti e per il bel lungomare ombreggiato da palme.**

### POSIZIONE

A **Valona**, di fronte alla spiaggia e a 1 km dal centro con bar, ristoranti e tutti i servizi, comodamente raggiungibile con una passeggiata sul lungomare. L'aeroporto di Tirana dista 145 km.

### SERVIZI

Reception, deposito bagagli, wi-fi, parcheggio pubblico esterno. Bar con sala colazione. **Animali non ammessi.**

### SISTEMAZIONE

La struttura dispone di 10 camere distribuite in un unico edificio a 2 piani. Tutte le camere doppie standard sono dotate di: TV, aria condizionata ( a pag.), WI-FI, bagno privato con doccia e set cortesia.

### SPIAGGIA

Di sabbia, di fronte alla struttura, libera e attrezzata (a pag.). La spiaggia di Valona "Plazhi i Vjeter" è formata da una distesa di sabbia libera circondata da una verde pineta.

A PARTIRE DA € 29

| PARTENZE | SOLO SOGGIORNO | |
|---|---|---|
| dal - al | **list dbl standard** | **list tpl** |
| 01/05-27/06 | **39** | **50** |
| 27/06-08/08 | **49** | **60** |
| 08/08-22/08 | **59** | **69** |
| 22/08-29/08 | **49** | **60** |
| 29/08-19/09 | **39** | **50** |
| 19/09-26/09 | **29** | **50** |

**Quote per camera a notte in pernot. e colazione**

**Supplementi**: suppl. singola 80% quota in doppia; suppl. camera superior a camera a notte a luglio e agosto € 14, € 6 negli altri periodi. **Supplementi in loco: obbligatori**: tassa di soggiorno. **Promozioni bambini e letti aggiunti**: 3° letto 0/2 a. gratuito, 2/12 a. € 6 a notte. Su richiesta quotazione in camera family 4/5.

**LA QUOTA INCLUDE:**

- soggiorno in camera della cat. prescelta
- pernottamento e colazione
- wi-fi gratis
- parcheggio

# Hotel **Partner** ★★★★

IDEALE PER: COPPIE, GIOVANI

VALUTAZIONE MYSUNSEA

**Elegante e tranquillo hotel nel pieno centro di Valona con camere nuove di design e ottima prima colazione. La posizione è ideale, a 5 minuti dalla spiaggia e dalla strada principale coi negozi e centri commerciali. L'area balneare nei pressi della città è famosa per i moderni alberghi di nuova costruzione e per i numerosi bar, discoteche e ristoranti.**

## POSIZIONE

A **Valona**, in pieno centro e a 5 minuti dalla spiaggia. Il lungomare di Valona è dotato di panchine a pannelli solari dove è possibile caricare i cellulari e usare il computer. L'aeroporto di Tirana dista 145 km.

## SERVIZI

Reception 24h, deposito bagagli, wi-fi, parcheggio. Ristorante e bar. **Animali non ammessi.**

## SISTEMAZIONE

La struttura dispone di 57 camere moderne ed eleganti, distribuite in un unico edificio. Tutte le camere doppie standard sono dotate di: TV, wi-fi, aria condizionata, minibar (a pag.), bagno privato con doccia, asciugacapelli e set di cortesia.

## SPIAGGIA

La spiaggia cittadina libera e attrezzata (a pag.) è a 800 mt. La splendida spiaggia di "Uje Ftohte " (acqua fredda) è a 3 km. La particolarità di questa spiaggia è la presenza di 40 sorgenti di acqua sotterranee, che riaffiorano lungo la costa donandole una temperatura alquanto caratteristica.

A PARTIRE DA € 89

| PARTENZE dal - al | SOLO SOGGIORNO list dbl standard | list tpl | list sgl |
|---|---|---|---|
| 01/05-20/06 | **99** | **110** | **90** |
| 20/06-08/08 | **109** | **130** | **100** |
| 08/08-22/08 | **129** | **140** | **105** |
| 22/08-29/08 | **109** | **130** | **100** |
| 29/08-12/09 | **99** | **120** | **95** |
| 12/09-26/09 | **89** | **100** | **85** |

**Quote per camera a notte in pernot. e colazione**

**Supplementi in loco:** obbligatori: tassa di soggiorno. **Promozioni bambini e letti aggiunti:** 3° letto 0/4 a. gratuito, 4/12 a. € 14 a notte in tutti i periodi.

# GRECIA

Paesaggi meravigliosi, mare cristallino, una cultura millenaria e una cucina invitante: tutto questo racchiuso in più di 6000 isole, dove perdere la percezione del tempo e lasciarsi coccolare dall'inconfondibile ospitalità greca.

GRECIA

GRECIA

# Esplora la Grecia

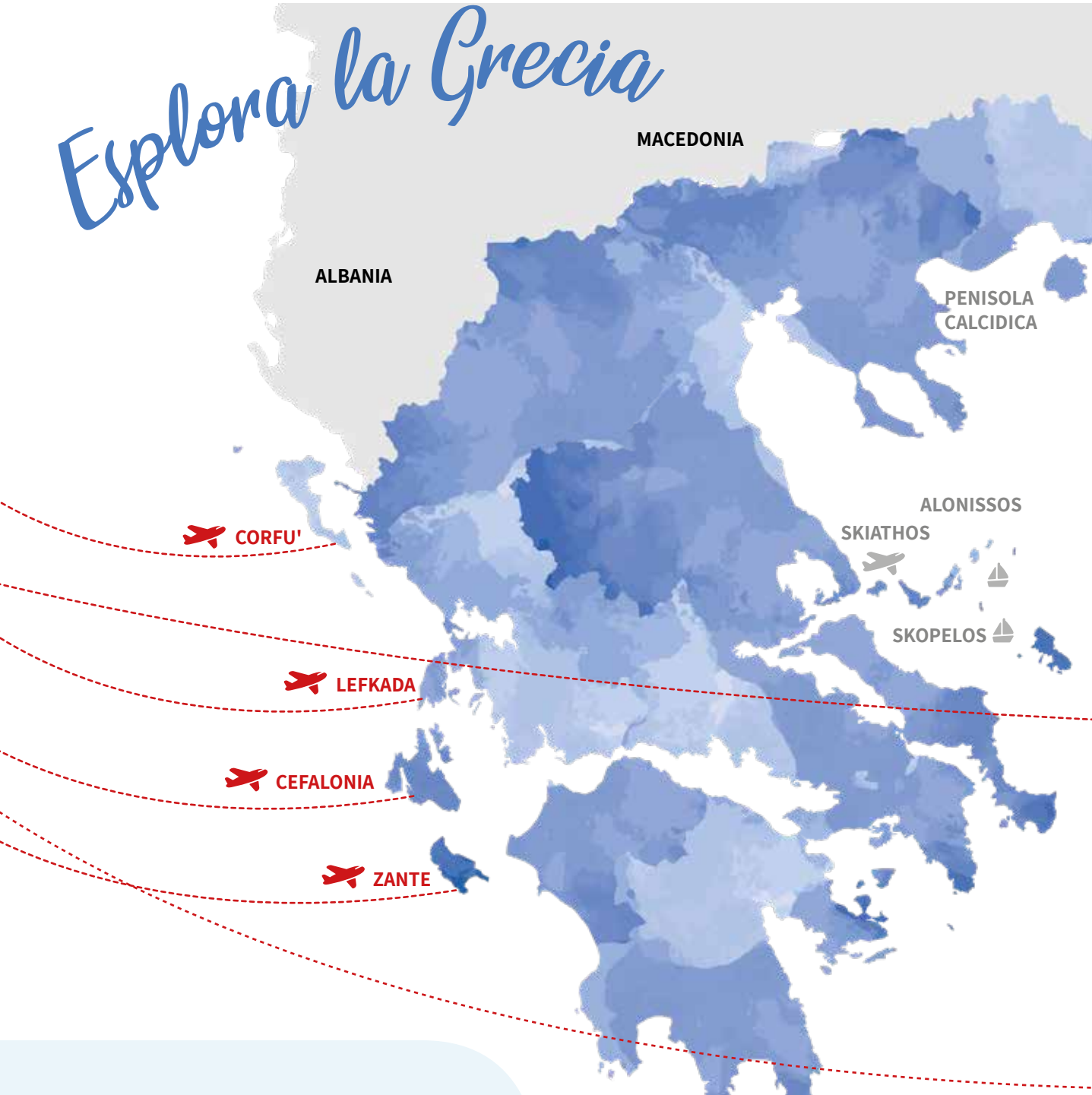


- **ZANTE:** voli da Bologna, Bergamo, Malpensa, Verona, Venezia, Roma
- **CEFALONIA:** voli da Bologna, Venezia, Roma
- **LEFKADA:** voli da Bologna, Bergamo, Roma
- **CORFU':** voli da Bologna, Venezia , Roma, Bergamo
- **RODI:** voli da Bologna, Bergamo, Roma
- **SAMOS:** voli da Bologna, Venezia
- **KARPATHOS:** voli da Bologna, Bergamo, Venezia
- **KOS:** voli da Bologna, Venezia
- **CRETA:** voli da Bergamo, Venezia, Verona

# ONLINE DI PIU'

**TANTE ALTRE ISOLE SONO DISPONIBILI SU WWW.MYSUNSEA.NET**

Sul sito **www.mysunsea.net** trovi non solo volo + hotel ma un sistema davvero **dinamico** per combinare hotel, voli, trasferimenti, escursioni per un'esperienza di vacanza completa!

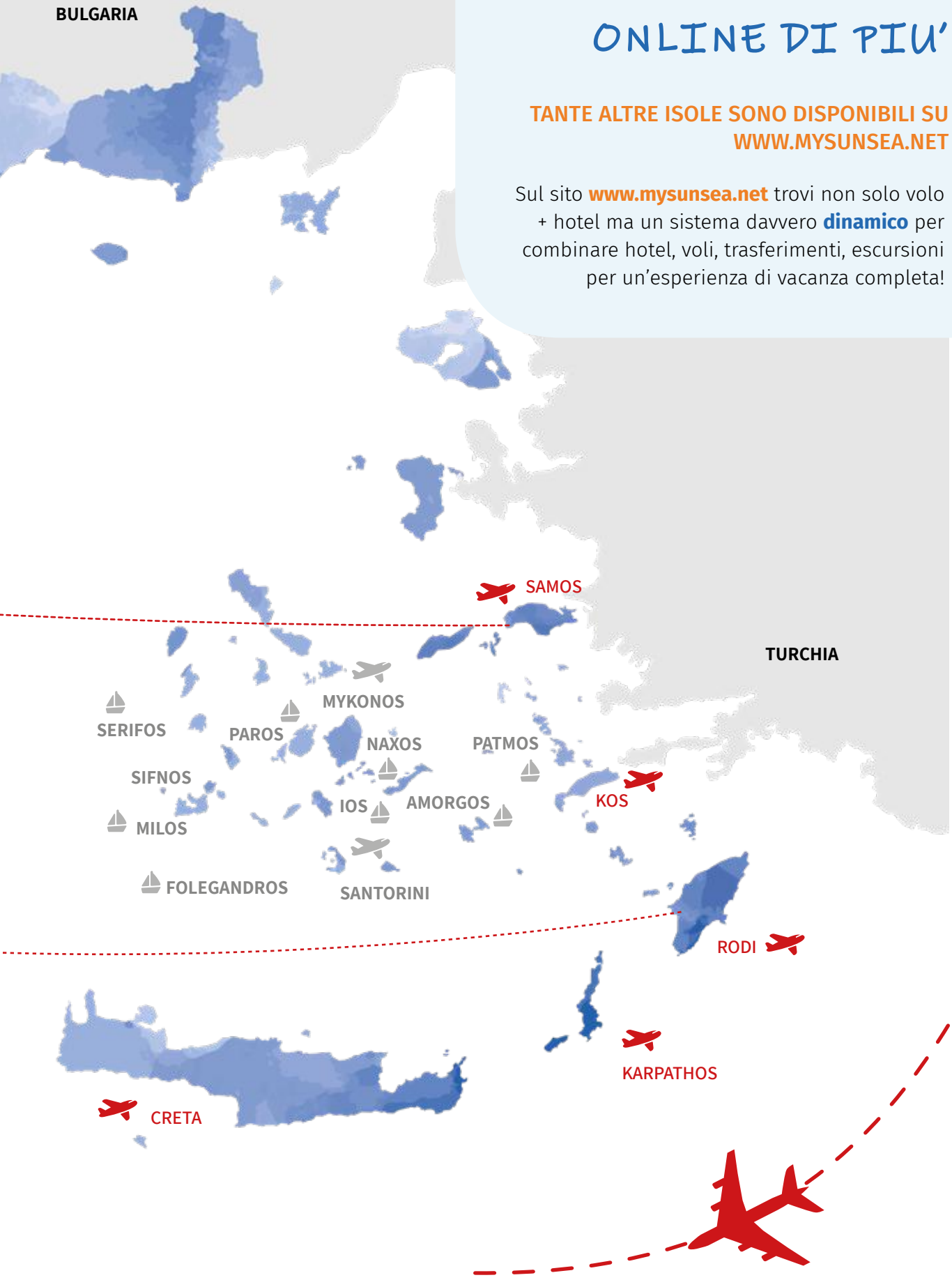

# Zante

**Un' isola tutta da scoprire: la famosa spiaggia bianca del relitto, il Parco Nazionale Marino con la più importante area di nidificazione nel Mediterraneo della tartaruga caretta caretta e le vivaci notti in discoteca di Laganas!**

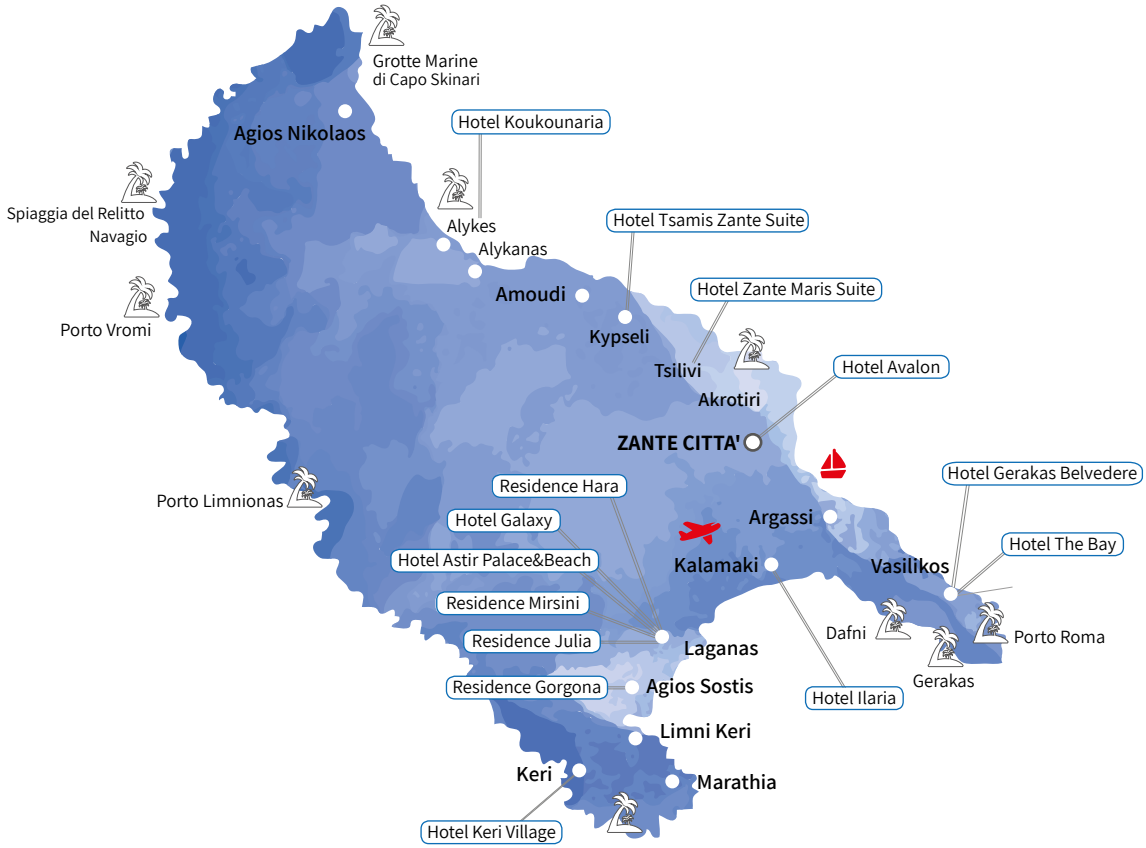


L'isola di **Zante** fa parte dell'arcipelago delle isole Ioniche, ed è la terza per ordine di grandezza: tra la cittadina di Laganas a sud e Capo Skinari a nord la distanza è di circa 40 km. Zante colpisce per la sua natura rigogliosa e generosa, e per i contrasti naturali che la caratterizzano: le spiagge dorate e i mari di un blu intenso si alternano a imponenti coste rocciose, a pinete e boschi verdissimi, rendendo il paesaggio vario e ricco. Le sue calde acque sono così accoglienti da divenire una delle principali aree del Mediterraneo dove le tartarughe Caretta-Caretta giungono per depositare le uova sulla spiaggia. Gli amanti della buona tavola non rimarranno di certo delusi: carne e pesce dai sapori intensi e genuini, verdure, olio, miele, formaggi, yogurt…e l'imperdibile rituale del caffè greco!

## TAPPE DA NON PERDERE

***Zante Città***: capoluogo e porto principale dell'isola, dove trovare musei e luoghi di interesse culturale, e passeggiare sul lungomare alla ricerca di taverne, negozietti e cocktail bar.
***Laganas***: il vero e proprio cuore del divertimento notturno, 2 km di club, negozi, taverne, bar aperti ad ogni ora del giorno e della notte. Sempre turistica ma meno festaiola è la vicina località di Kalamaki, ideale per chi cerca comodità e servizi, senza rinunciare alle belle spiagge.
***Keri***: qui il tempo sembra essersi fermato, è tutto all'insegna della semplicità, del relax e della vita di mare. Il faro in cima alle scogliere di Keri è il punto preferito dai visitatori per ammirare uno dei tramonti più romantici dell'isola, godendo di una vista spettacolare.
***Penisola di Vasilikos***: una delle zone più suggestive dell'isola, con lussureggiante vegetazione e numerose baie con spiagge meravigliose.
***Tsilivi e Alikes***: località a est dell'isola, in continua espansione turistica, con bar, taverne e negozietti, spiagge di sabbia e mare digradante adatto alle famiglie con bambini.

## LE SPIAGGE DA VISITARE

***Spiaggia del Relitto (Navaio)***: la baia più pittoresca di tutta la Grecia, che ha reso famosa l'isola di Zante, con il relitto di una nave di contrabbandieri che giace sulla spiaggia bianca.
***Penisola di Vasilikos***: da non perdere Gerakas e Dafni dove si ammira la riproduzione delle tartarughe carretta carretta. E ancora: Banana Bay, Porto Zoro, Porto Roma e S.Nicholas…
***Tsilivi, Alykes e Alikanas***: spiagge predilette dalle famiglie. Più a nord da non perdere la spiaggia di Xigia, con acque sulfuree, e Makris Gialos, spiaggia da cartolina con un mare strepitoso.
***Porto Limnionas e Porto Roxa***: lungo la costa ovest, fiordi naturali e mare cristallino.

## VITA NOTTURNA

Si concentra nella via principale di Laganas, con locali aperti dalle 22 alle 6 del mattino. Dal Rescue Club, allo Zero, qui si trovano i club più importanti dell'isola con i party a tema più famosi dell'estate! Ad Argassi, Zante Città e Bochali si trovano locali più esclusivi dove sorseggiare cocktail a suon di musica.

# VOLI

| Partenze | Compagnia Aerea | Da | Giorni di operatività |
|---|---|---|---|
| 21 giu / 13 set | Blue Panorama | BOLOGNA | Domenica |
| 02 lug / 10 set | Blue Panorama | BOLOGNA | Giovedì |
| 02 lug / 10 set | Blue Panorama | BERGAMO | Giovedì |
| 29 giu/ 07 set | Blue Panorama | ROMA FCO | Lunedì |
| 28 mag / 01 ott | Volotea | VENEZIA | Giovedì |
| 04 giu/ 01 ott | Volotea | VERONA | Giovedì |

**Da aggiungere alle quote indicate nelle tabelle prezzi dei pacchetti:** € 95 a/r per persona adulti e bambini che includono tasse aeroportuali, security, addiz. comunale, assegnazione del posto al check in dai 2 a., 10 kg di bagaglio a mano e 1 bagaglio in stiva per passeggero dai 2 a. (per i voli Blue Panorama/Volotea sono ammessi 20 kg, per i voli charter il peso del bagaglio in stiva varia a seconda della compagnia aerea e verrà riconfermato al momento della prenotazione)
**Orari dei voli:** gli orari confermati di partenza sono disponibili 24/48 ore prima della partenza. In rientro il passeggero deve contattare telefonicamente il tour operator per riconfermare il volo.

# NOLEGGI

| Auto gruppo B (tipo Panda, Citroen C3 o sim.) | | Auto gruppo C (tipo Punto, Toyota Auris o sim.) | | Auto gruppo K (tipo Fiat Doblò 7 posti o sim.) | |
|---|---|---|---|---|---|
| 01/05 - 28/06 | **230** | 01/05 - 28/06 | **295** | 01/05 - 28/06 | **550** |
| 28/06 - 19/07 | **325** | 28/06 - 19/07 | **360** | 28/06 - 19/07 | **760** |
| 19/07 - 23/08 | **380** | 19/07 - 23/08 | **490** | 19/07 - 23/08 | **940** |
| 23/08 - 01/10 | **280** | 23/08 - 01/10 | **310** | 23/08 - 01/10 | **680** |

**Le quote per auto includono:** nolo auto con aria condizionata per 7 giorni con consegna/riconsegna in aeroporto; km illimitato; C.D.W. (collision damage waiver, la limitazione di responsabilità per danni al veicolo) con franchigia di € 400 secondo guidatore, assistenza sull'isola, mappa e tasse locali. Su richiesta quote noleggi auto di categoria superiore. **Le quote non includono:** deposito obbligatorio di € 400 con carta di credito (i soldi saranno sbloccati alla riconsegna, dopo verifica del mezzo), assicurazione Top Cover, carburante, multe per infrazioni al codice della strada, quanto non specificato nella voce "Le quote includono".

**Supplementi in loco:** deposito obbligatorio di € 400 con carta di credito (i soldi saranno sbloccati alla riconsegna, dopo verifica del mezzo), assicurazione Top Cover (facoltativa) dai € 70 a € 105 a settimana a seconda della tipologia di auto. I costi in loco potrebbero subire modifiche. Per consegne tra le 22.00 e le 07.00 suppl. di € 25. Baby seat € 3 al giorno. **Importante**: è obbligatoria la carta di credito per noleggiare l'auto, da strisciare a garanzia. I costi di suppl/assic. In loco possono variare a seconda dell'agenzia di noleggio utilizzata. Per noleggi di auto da trasportare da Zante su un'altra isola, è richiesto il pagamento di un'assicurazione supplementare.

| Scooter 50 cc (tipo Piaggio Liberty, Kymco o sim.) | | | Scooter 125 cc (tipo Piaggio Fly o Liberty, Aprilia o sim.) | | | Quad (tipo Kymco Mxu o sim.) | | |
|---|---|---|---|---|---|---|---|---|
| | 5 giorni | 7 giorni | | 5 giorni | 7 giorni | | 5 giorni | 7 giorni |
| 01/05 - 01/10 | **170** | **210** | 01/05 - 01/10 | **210** | **270** | 01/05 - 01/10 | **270** | **330** |

**Le quote per scooter includono:** nolo scooter per i giorni indicati con consegna/riconsegna presso il proprio hotel/appartamento; km illimitato; C.D.W. (collision damage waiver, la limitazione di responsabilità per danni al veicolo), assistenza sull'isola, mappa e tasse locali.
**Le quote non includono:** assicurazione Top Cover obbligatoria al giorno per mezzo da pagare in loco: a partire da € 10 a scooter al giorno in base alla cilindrata, carburante, multe per infrazioni al codice della strada, assicurazioni supplementari, quanto non specificato nella voce "Le quote includono".
**Supplementi in loco:** assicurazione Top Cover obbligatoria al giorno per mezzo da pagare in loco: da € 10 a scooter al giorno.

# TRASFERIMENTI

| Tipologia | Da | A | Quota |
|---|---|---|---|
| Zante Trasferimenti privati | Zante Aeroporto | Alykes, Alykanas, Keri, Vasilikos | **70** |
| | | Zante città, Kalamaki | **32** |
| | | Laganas, Argassi | **40** |
| | | Tsilivi, Agios Sostis | **50** |
| | | Porto di Agios Nikolaos | **95** |

**Le quote dei trasferimenti privati si intendono a tratta ad auto**: i trasferimenti privati sono effettuati in taxi/minibus (massimo 7 persone per mezzo con 1 bagaglio a testa) con personale locale parlante inglese.

# VIVI L'ISOLA

Organizzare una vacanza significa non solo acquistare un volo e un hotel, ma anche pensare ad una serie di servizi per godersi il meglio della destinazione al giusto prezzo, senza le **incognite del "fai da te"!**

Le strutture col **"pacchetto Vivi l'isola"** includono servizi aggiuntivi, oltre al volo e al soggiorno, come *noleggi, cene tipiche o escursioni in barca.*

**CERCA IL LOGO PER TROVARE IL PACCHETTO VIVI L'ISOLA PIÙ ADATTO ALLA TUA VACANZA!**

VIVI L'ISOLA

# WELCOME CARD

## CON MYSUNSEA HAI UN MONDO DI OPPORTUNITÀ PER SCOPRIRE LA TUA DESTINAZIONE DI VACANZA.

La **Welcome Card,** esclusiva per i clienti MySunSea, ti offre **sconti e promozioni** in negozi, bar, ristoranti, **assistenza telefonica** 24 ore nei luoghi di vacanza, uno **sconto fedeltà** sulla tua prossima vacanza e il **braccialetto MySunSea** in vari colori da collezionare vacanza dopo vacanza!

**€ 15 per persona dai 2 a.** (obbligatoria dal 01/05 al 30/10, da pagare in loco all'arrivo) include: *prezzo garantito/adeguamento carburante bloccato, assistenza in partenza dagli aeroporti di Bologna, Bergamo, Malpensa, Verona, Venezia, Roma e convenzione parcheggi, assistenza in aeroporto nel luogo di vacanza in arrivo e partenza, assistenza in loco in italiano (assistente italiano MySunSea e/o personale dell'ufficio corrispondente parlante italiano), numero dedicato per riconferma volo, assistenza telefonica h24, possibilità di prenotare escursioni, convenzioni per noleggi auto/scooter e sconti su attività commerciali convenzionate, tasse locali, buono sconto di € 30 a persona per la prossima vacanza con MySunSea.*

**PACCHETTO VOLO INCLUDE:**

- volo a/r
- 7 notti in appartamento
- forfait consumi e pulizia finale
- trasferimenti da/per aeroporto
- assistenza in italiano in loco

100% SINGLE

Club PROF

# Case Vacanza **Zante**

IDEALE PER: COPPIE, FAMIGLIE,GIOVANI

VALUTAZIONE MYSUNSEA

**Uno dei modi migliori per vivere meglio una vacanza a Zante, è soggiornare in uno dei tanti appartamenti e villette dell'isola. Le località di Tsilivi, Amoudi, Alykes, sono più adatte per una vacanza tranquilla di sole, spiaggia e cenette sul mare. Il sud dell'isola, Laganas, Kalamaki, Argassi, unisce alle belle spiagge una vivace vita notturna, concentrata soprattutto nella via principale di Laganas.**

## POSIZIONE

Al momento della prenotazione vi consiglieremo la zona più adatta tra quelle disponibili. L'esatta posizione e denominazione della struttura saranno comunicate all'arrivo sull'isola. E' consigliabile il noleggio di un mezzo.

## SERVIZI

A pagamento in loco, dove disponibile, wi-fi, aria condizionata, cassetta di sicurezza.

## SPIAGGIA

A seconda dell'ubicazione, da 100 mt a 3 km dal mare.

## SISTEMAZIONE

Tutte le sistemazioni sono distribuite in piccoli residence, dall'arredamento basico. **Mono 2/3** (15 mq): ambiente unico con angolo cottura e 2 letti singoli. **Bilo 4/5:** soggiorno, 1 camera da letto. I letti aggiunti sono brandine pieghevoli/divani letto *(il 3° letto nel mono2 riduce notevolmente lo spazio abitativo)*. Tutti gli appartamenti dispongono di: piccolo angolo cottura con piastra elettrica, minifrigo, stoviglie in numero necessario all'occupazione prevista, alcuni con balcone o patio. Pulizia e cambio biancheria 1 volta a settimana. Sono disponibili con suppl. appartamenti superior, di recente costruzione, particolarmente curati negli arredi.

*Appartamento tipo*

*Casa vacanza tipo*

A PARTIRE DA € 270

| PARTENZE | PACCHETTO VOLO | | | | | | | | NOTTE EXTRA | | | |
|---|---|---|---|---|---|---|---|---|---|---|---|---|
| dal - al | **slim b2** | **slim b3** | **slim b4** | **slim b5** | **list b2** | **list b3** | **list b4** | **list b5** | b2 | b3 | b4 | b5 |
| 28/05-12/07 | **399** | **330** | **310** | **290** | **460** | **380** | **360** | **330** | 33 | 22 | 19 | 15 |
| 12/07-19/07 | **449** | **380** | **360** | **330** | **520** | **440** | **410** | **390** | 33 | 22 | 19 | 15 |
| 19/07-02/08 | **519** | **430** | **410** | **380** | **600** | **500** | **470** | **440** | 39 | 26 | 22 | 18 |
| 02/08-09/08 | **599** | **480** | **460** | **430** | **690** | **560** | **530** | **500** | 39 | 26 | 22 | 18 |
| 09/08-23/08 | **669** | **580** | **540** | **510** | **780** | **660** | **630** | **590** | 44 | 30 | 25 | 20 |
| 23/08-30/08 | **499** | **420** | **400** | **370** | **570** | **480** | **460** | **430** | 36 | 24 | 20 | 16 |
| 30/08-13/09 | **359** | **300** | **290** | **270** | **410** | **350** | **330** | **310** | 26 | 17 | 15 | 12 |

**Quote per persona in solo pernottamento**

**Inizio soggiorno:** consegna chiavi 17.00/20.00, check out entro le 09.30. **Supplementi**: appartamento in occupazione singola suppl. = quota notte extra b2 per il numero di notti richieste, appartamento superior per appartamento a notte dal 12/07 al 30/08 € 30, negli altri periodi € 20; speciale promo 100% single (singola senza supplemento part. 21/06, 25/06, 28/06, 02/07, 05/07, 09/07, 12/07, 27/08, 30/08, 06/09, disponibilità limitata); suppl. volo con rientro a 2/3 settimane € 120 pp. **Supplementi in loco: obbligatori:** tassa di soggiorno, deposito cauzionale € 150 ad appartamento (richiesto se gli occupanti hanno meno di 30 anni - restituibile a fine soggiorno dopo verifica dell'appartamento); facoltativi (da segnalare al momento della prenotazione): aria condizionata da € 5 a € 10 a notte ad appartamento, cassaforte da € 15 a settimana (ove disponibile). **Promozioni bambini:** 0/2 a. quota volo forfettaria € 100 tasse incluse; riduzione 3°/4°/5° letto 2/12 a. -20% dal 2 al 23 agosto, nessuna riduzione negli altri periodi.

**PACCHETTO INCLUDE:** VIVI L'ISOLA

- volo a/r
- 7 notti in appartamento
- forfait consumi e pulizia giornaliera
- assistenza in italiano in loco
- 7 giorni noleggio auto gruppo B *(rit/ric in aeroporto)*

100% SINGLE

# Residence **Mirsini**

IDEALE PER: COPPIE, FAMIGLIE

VALUTAZIONE MYSUNSEA

**Ottimo residence di cat. superior immerso nel verde della campagna di Laganas, in una zona molto tranquilla e silenziosa, a breve distanza dal centro con la sua vivace vita notturna. La struttura, rinnovata nel 2017, presenta appartamenti moderni e arredati con cura, una bella piscina con giardino e un'ampia area attrezzata per prendere il sole, oltre che un comodo snackbar.**

## POSIZIONE

A **Laganas**, a 3 km dalla spiaggia e a 2 km dal centro e dai locali della movida. Un sentiero tra gli ulivi collega il residence alla strada principale, da cui in circa 10 minuti a piedi si raggiunge la via principale di Laganas e i vari servizi. L'aeroporto dista 5,5 km. E' raccomandato il noleggio di un mezzo.

## SISTEMAZIONE

Il residence dispone di 17 appartamenti, distribuiti tra un complesso centrale con la piscina e delle villette a circa 250 mt. **Mono 2/4** (30 mq): a p.terra soggiorno con 2 letti singoli, soppalco con 2 letti singoli. **Bilo 4/5** (35 mq): soggiorno con 2 letti singoli, 1 camera da letto. Tutte le sistemazioni sono dotate di: balcone o veranda, angolo cottura attrezzato con piastre elettriche, mini-frigo, TV, wi-fi, aria condizionata e cassaforte (a pag.), bagno privato con doccia e asciugacapelli. Riassetto quotidiano, cambio asciugamani/2 volte e cambio lenzuola/1 volta a settimana.

## SERVIZI

Snack bar, piscina attrezzata con lettini e ombrelloni, giardino e area giochi. Ricevimento ad orari prestabiliti, wi-fi. Parcheggio interno. **Animali ammessi su richiesta.**

## SPIAGGIA

Di sabbia, a circa 3 km dalla struttura, libera e attrezzata (a pag.).

A PARTIRE DA € 400

| PARTENZE | PACCHETTO VIVI L'ISOLA | | | | | | NOTTE EXTRA | | |
|---|---|---|---|---|---|---|---|---|---|
| dal - al | slim b2 | slim b3 | slim b4/5 | list b2 | list b3 | list b4/5 | b2 | b3 | b4/5 |
| 28/05-28/06 | 499 | 430 | 400 | 650 | 500 | 460 | 36 | 24 | 23 |
| 28/06-12/07 | 550 | 460 | 420 | 700 | 530 | 490 | 36 | 27 | 24 |
| 12/07-19/07 | 599 | 510 | 470 | 750 | 590 | 540 | 36 | 27 | 24 |
| 19/07-02/08 | 699 | 560 | 520 | 840 | 650 | 600 | 43 | 30 | 27 |
| 02/08-09/08 | 749 | 640 | 600 | 930 | 740 | 690 | 43 | 32 | 29 |
| 09/08-23/08 | 849 | 710 | 660 | 1020 | 820 | 760 | 49 | 38 | 30 |
| 23/08-30/08 | 699 | 560 | 520 | 840 | 650 | 600 | 43 | 30 | 27 |
| 30/08-13/09 | 499 | 430 | 400 | 640 | 490 | 460 | 28 | 24 | 23 |

**Quote per persona in solo pernottamento**

**Inizio soggiorno:** consegna chiavi 17.00/20.00, check out entro le 09.30. **Supplementi**: appartamento in occupazione singola suppl. = quota notte extra b2 per il numero di notti richieste+ contributo auto € 160 in tutti i periodi, speciale promo 100% single (singola senza supplemento part. 21/06, 25/06, 28/06, 02/07, 05/07, 09/07, 12/07, 27/08, 30/08, 06/09, disponibilità limitata, è comunque dovuto il contributo auto); suppl. volo con rientro a 2/3 settimane € 120 pp. **Supplementi in loco: obbligatori:** tassa di soggiorno, deposito cauzionale € 150 ad appartamento (richiesto se gli occupanti hanno meno di 30 anni - restituibile a fine soggiorno dopo verifica dell'appartamento); facoltativi (da segnalare al momento della prenotazione): aria condizionata da € 5 a notte ad appartamento, cassaforte € 10 a settimana. Per la base 4/5 è consigliato fare upgrade auto a cat. C (per la capacità del bagagliaio) suppl. € 120 a settimana ad auto. **Promozioni bambini:** 0/2 a. quota volo forfettaria € 100 tasse incluse; riduzione 3°/4°/5° letto 2/12 a. -20% dal 2 al 23 agosto, nessuna riduzione negli altri periodi.

# ZANTE

**PACCHETTO INCLUDE:** VIVI L'ISOLA

- volo a/r
- 7 notti in appartamento
- forfait consumi e pulizia finale
- trasferimenti da/per aeroporto
- assistenza in italiano in loco
- 7 giorni noleggio scooter 50cc*

**b3/4/5 solo 1 scooter incluso*
*per scooter extra vedi tabella noleggi*

100% SINGLE

CLUB PROF

## Residence **Julia**

IDEALE PER: COPPIE, GIOVANI

VALUTAZIONE MYSUNSEA

**Immerso in un bel giardino con piscina e bar, questo residence è l'ideale per piccoli gruppi di amici e per chi vuole vivere una vacanza all'insegna del divertimento! Il centro di Laganas con i suoi club è a meno di 2 km, quindi in posizione tranquilla. La struttura presenta ambienti semplici ma confortevoli e ampi spazi comuni ben curati.**

### POSIZIONE

A **Laganas**, a 2 km dalla spiaggia e a 1,5 km dal centro e dai locali della movida. L'aeroporto dista 5 km. Fermata dell'autobus nelle vicinanze.

### SPIAGGIA

Di sabbia, a circa 2 km dalla struttura, libera e attrezzata (a pag.).

### SISTEMAZIONE

La struttura dispone di 18 appartamenti arredati in modo basico. **Mono 2/3** (23 mq): ambiente unico con angolo cottura e 2/3 letti singoli. **Trilo 4/5** (50 mq): soggiorno, 2 camere da letto. Tutte le sistemazioni sono dotate di: piccolo patio o veranda, angolo cottura attrezzato con piastre elettriche, mini-frigo, aria condizionata (a pag.), servizi privati con doccia e asciugacapelli. I letti aggiunti sono brandine pieghevoli/divani letto. Riassetto/5 volte, cambio asciugamani/2 volte e cambio lenzuola/1 volta a settimana.

### SERVIZI

Snack bar, piscina attrezzata con lettini e ombrelloni, giardino. Ricevimento ad orari prestabiliti, cassetta di sicurezza (a pag.), wi-fi gratuito nelle aree comuni. Parcheggio interno. **Animali non ammessi.**

A PARTIRE DA € 290

| PARTENZE | PACCHETTO VIVI L'ISOLA | | | | | | NOTTE EXTRA | | |
|---|---|---|---|---|---|---|---|---|---|
| dal - al | slim b2 | slim b3 | slim b4/5 | list b2 | list b3 | list b4/5 | b2 | b3 | b4/5 |
| 28/05-28/06 | 419 | 300 | 290 | 490 | 340 | 330 | 23 | 16 | 15 |
| 28/06-05/07 | 449 | 300 | 290 | 510 | 340 | 330 | 23 | 16 | 15 |
| 05/07-12/07 | 499 | 330 | 320 | 570 | 380 | 370 | 29 | 21 | 20 |
| 12/07-19/07 | 539 | 370 | 360 | 620 | 430 | 420 | 29 | 21 | 20 |
| 19/07-02/08 | 599 | 410 | 400 | 660 | 470 | 460 | 31 | 21 | 20 |
| 02/08-09/08 | 649 | 490 | 480 | 750 | 560 | 550 | 31 | 21 | 20 |
| 09/08-23/08 | 749 | 560 | 550 | 870 | 640 | 630 | 40 | 26 | 25 |
| 23/08-30/08 | 559 | 400 | 390 | 640 | 460 | 450 | 28 | 20 | 19 |
| 30/08-13/09 | 419 | 300 | 290 | 490 | 340 | 330 | 23 | 16 | 15 |

**Quote per persona in solo pernottamento**

**Inizio soggiorno:** consegna chiavi 17.00/20.00, check out entro le 09.30. **Supplementi**: appartamento in occupazione singola suppl. = quota notte extra b2 per il numero di notti richieste + contributo scooter € 85 in tutti i periodi, speciale promo 100% single (singola senza supplemento part. 21/06, 25/06, 28/06, 02/07, 05/07, 09/07, 12/07, 27/08, 30/08, 06/09, disponibilità limitata, è comunque dovuto il contributo scooter); suppl. auto al posto dello scooter ad auto a settimana in tutti i periodi: in b2/3 auto grp B € 120, in b4/5 grp C € 150; suppl. volo con rientro a 2/3 settimane € 120 pp. **Supplementi in loco: obbligatori:** tassa di soggiorno, deposito cauzionale € 150 ad appartamento (richiesto se gli occupanti hanno meno di 30 anni - restituibile a fine soggiorno dopo verifica dell'appartamento); facoltativi (da segnalare al momento della prenotazione): aria condizionata da € 5 a notte ad appartamento in base 2/3 € 10 ad appartamento in base 4/5. **Promozioni bambini:** 0/2 a. quota volo forfettaria € 100 tasse incluse; riduzione 3°/4°/5° letto 2/12 a. -20% dal 2 al 23 agosto, nessuna riduzione negli altri periodi.

VIVI L'ISOLA

**PACCHETTO INCLUDE:**

- volo a/r
- 7 notti in appartamento
- forfait consumi e pulizia finale
- trasferimenti da/per aeroporto
- assistenza in italiano in loco
- 1 escursione in barca snorkeling con le tartarughe*
- 7 giorni noleggio scooter 50cc*

**b3 solo 1 scooter incluso*
*per scooter extra vedi tabella noleggi*
**½ giornata*

CLUB PROF

100% SINGLE

# Residence **Hara**

IDEALE PER: COPPIE, FAMIGLIE, GIOVANI

VALUTAZIONE MYSUNSEA

**Piccolo complesso di appartamenti a gestione familiare, a due passi dalla spiaggia e dalla via principale di Laganas con i suoi club e taverne. La struttura presenta ambienti semplici ma confortevoli e ampi spazi comuni ben curati. Consigliato per piccoli gruppi di amici e per chi vuole vivere una vacanza all'insegna del divertimento!**

### POSIZIONE

A **Laganas**, a 100 mt dalla spiaggia e a 200 mt dal centro e dai locali della movida. L'aeroporto dista 5 km.

### SPIAGGIA

Di sabbia, a circa 100 mt dalla struttura, libera e attrezzata (a pag.).

### SISTEMAZIONE

La struttura dispone di 10 monolocali. **Mono 2/3** (20 mq): ambiente unico con angolo cottura e 2/3 letti singoli. Tutte le sistemazioni sono dotate di: piccolo patio o veranda, piccolo angolo cottura attrezzato con piastre elettriche e mini-frigo, wi-fi, aria condizionata e cassetta di sicurezza (a pag.), bagno privato con doccia o vasca. Riassetto e cambio biancheria letto e bagno/2 volte a settimana.

### SERVIZI

Giardino, parcheggio. **Animali ammessi su richiesta.**

A PARTIRE DA € 340

| PARTENZE | PACCHETTO VIVI L'ISOLA | | | | NOTTE EXTRA | |
|---|---|---|---|---|---|---|
| dal - al | slim b2 | slim b3 | list b2 | list b3 | b2 | b3 |
| 28/05-28/06 | 459 | 340 | 550 | 390 | 23 | 15 |
| 28/06-05/07 | 499 | 340 | 580 | 390 | 23 | 15 |
| 05/07-12/07 | 539 | 370 | 630 | 430 | 29 | 20 |
| 12/07-02/08 | 599 | 420 | 680 | 480 | 29 | 20 |
| 02/08-09/08 | 699 | 530 | 810 | 610 | 31 | 20 |
| 09/08-23/08 | 799 | 610 | 930 | 700 | 40 | 26 |
| 23/08-30/08 | 599 | 440 | 700 | 510 | 28 | 19 |
| 30/08-13/09 | 459 | 340 | 550 | 390 | 23 | 15 |

**Quote per persona in solo pernottamento**

**Inizio soggiorno:** consegna chiavi 17.00/20.00, check out entro le 09.30. **Supplementi**: appartamento in occupazione singola suppl. = quota notte extra b2 per il numero di notti richieste + contributo scooter € 85 in tutti i periodi, speciale promo 100% single (singola senza supplemento part. 21/06, 25/06, 28/06, 02/07, 05/07, 09/07, 12/07, 27/08, 30/08, 06/09, disponibilità limitata, è comunque dovuto il contributo scooter); suppl. auto grp B al posto dello scooter € 120 ad auto a settimana in tutti i periodi; suppl. volo con rientro a 2/3 settimane € 120 pp.
**Supplementi in loco: obbligatori:** tassa di soggiorno, deposito cauzionale € 150 ad appartamento (richiesto se gli occupanti hanno meno di 30 anni - restituibile a fine soggiorno dopo verifica dell'appartamento); facoltativi (da segnalare al momento della prenotazione): aria condizionata da € 5 a notte ad appartamento, cassaforte € 15 a settimana.
**Promozioni bambini:** 0/2 a. quota volo forfettaria € 100 tasse incluse; riduzione 3° letto 2/12 a. -20% dal 2 al 23 agosto, nessuna riduzione negli altri periodi.

# ZANTE

**PACCHETTO INCLUDE:** VIVI L'ISOLA

- volo a/r
- 7 notti in appartamento
- forfait consumi e pulizia finale
- trasferimenti da/per aeroporto
- assistenza in italiano in loco
- 1 escursione in barca snorkeling con le tartarughe*

*½ giornata

100% SINGLE

CLUB PROF

## Residence **Gorgona**

IDEALE PER: COPPIE, GIOVANI, FAMIGLIE

VALUTAZIONE MYSUNSEA

**In posizione ideale, di fronte alla spiaggia di Agios Sostis, il Gorgona Residence, a gestione familiare, è stato rinnovato nel 2017. A 2 passi dalla struttura si trovano taverne e bar e la spiaggia di Agios Sostis è libera e attrezzata. Con una breve passeggiata lungo la spiaggia si raggiungono facilmente l'isola privata di Cameo e Laganas con tutti suoi divertimenti!**

### POSIZIONE

Ad **Agios Sostis**, di fronte alla spiaggia e a pochi passi da taverne, bar e negozi. Laganas è a circa 2 km. L'aeroporto dista 7 km.

### SPIAGGIA

Di sabbia, di fronte al residence, libera e attrezzata (a pag.). Da non perdere Cameo Island (accesso a pag.).

### SISTEMAZIONE

La struttura dispone di 10 appartamenti semplici. **Mono 2/3** (25 mq): ambiente unico con angolo cottura e 2/3 letti singoli. **Bilo 4** (45 mq): soggiorno, 1 camera da letto. Tutte le sistemazioni sono dotate di: piccolo patio o veranda, angolo cottura attrezzato con piastre elettriche e mini-frigo, wi-fi, tv, aria condizionata e cassetta di sicurezza (a pag.), bagno privato con doccia e asciugacapelli. I letti aggiunti sono brandine pieghevoli/divani letto. Riassetto e cambio biancheria letto e bagno/1 volta a settimana.

### SERVIZI

Giardino, parcheggio. Animali non ammessi.

A PARTIRE DA € 330

| PARTENZE | PACCHETTO VIVI L'ISOLA | | | | | | NOTTE EXTRA | | |
|---|---|---|---|---|---|---|---|---|---|
| dal - al | slim b2 | slim b3 | slim b4 | list b2 | list b3 | list b4 | b2 | b3 | b4 |
| 28/05-12/07 | 399 | 340 | 330 | 450 | 390 | 380 | 23 | 15 | 14 |
| 12/07-19/07 | 449 | 390 | 380 | 500 | 450 | 440 | 23 | 15 | 14 |
| 19/07-02/08 | 559 | 490 | 460 | 660 | 560 | 530 | 40 | 26 | 22 |
| 02/08-09/08 | 649 | 570 | 540 | 760 | 660 | 630 | 40 | 26 | 22 |
| 09/08-23/08 | 699 | 640 | 610 | 860 | 740 | 700 | 48 | 32 | 26 |
| 23/08-30/08 | 539 | 490 | 460 | 660 | 560 | 530 | 40 | 26 | 22 |
| 30/08-13/09 | 399 | 340 | 330 | 450 | 390 | 380 | 23 | 15 | 14 |

**Quote per persona in solo pernottamento**

**Inizio soggiorno:** consegna chiavi 17.00/20.00, check out entro le 09.30. **Supplementi**: appartamento in occupazione singola suppl. = quota notte extra b2 per il numero di notti richieste, speciale promo 100% single (singola senza supplemento part. 21/06, 25/06, 28/06, 02/07, 05/07, 09/07, 12/07, 27/08, 30/08, 06/09, disponibilità limitata); suppl. volo con rientro a 2/3 settimane € 120 pp. **Supplementi in loco: obbligatori:** tassa di soggiorno, deposito cauzionale € 150 ad appartamento (richiesto se gli occupanti hanno meno di 30 anni - restituibile a fine soggiorno dopo verifica dell'appartamento); facoltativi (da segnalare al momento della prenotazione): aria condizionata da € 7 a notte ad appartamento, cassaforte € 10 a settimana. **Promozioni bambini:** 0/2 a. quota volo forfettaria € 100 tasse incluse; riduzione 3°/4° letto 2/12 a. -20% dal 2 al 23 agosto, nessuna riduzione negli altri periodi.

**PACCHETTO VOLO INCLUDE:**

- volo a/r
- 7 notti in camera vista mare laterale
- pernottamento e colazione
- trasferimenti da/per aeroporto
- assistenza in italiano in loco

# Hotel **Astir Palace & Beach**★★★

IDEALE PER: COPPIE, FAMIGLIE, GIOVANI

VALUTAZIONE MYSUNSEA

**Complesso alberghiero internazionale composto da due hotel, l'Astir Palace e l'Astir Beach, situati l'uno accanto all'altro. Il punto di forza della struttura è la posizione di fronte alla spiaggia sabbiosa di Laganas. La distanza dalla via centrale, dove si concentra la vita notturna dell'isola, è di 800 mt, quindi l'Astir è adatto anche a famiglie con bambini.**

## POSIZIONE

A **Laganas**, direttamente sulla spiaggia e a 800 mt dalla via principale con bar, taverne, discoteche e negozi. L'aeroporto è a 5 km. Fermata dell'autobus nelle vicinanze.

## SISTEMAZIONE

In totale 200 camere standard, arredate in modo semplice. Tutte sono dotate di: balcone, TV - minibar, aria condizionata e cassaforte (a pag.). Riassetto giornaliero della camera, cambio biancheria letto/bagno 3 volte a settimana. Sono disponibili camere vista mare con suppl.

## SERVIZI

reception 24h, wi-fi nelle aree comuni (a pag.), piscina con lettini e ombrelloni, parcheggio. Ristorante principale a buffet, bar e snack bar in piscina. **Animali non ammessi.**

## SPIAGGIA

Di sabbia, di fronte all'hotel, libera e attrezzata (a pag.). La spiaggia di Laganas è la più "giovane" e animata dell'isola.

A PARTIRE DA € 699

| PARTENZE | PACCHETTO VOLO | | | | NOTTE EXTRA | |
|---|---|---|---|---|---|---|
| dal - al | slim adulti | slim 3°letto 7/14 a. | list adulti | list 3° letto 7/14 a. | adulti/doppia | 3° letto7/14 a. |
| 28/05-12/07 | 699 | 460 | 800 | 530 | 83 | 41 |
| 12/07-19/07 | 799 | 510 | 900 | 580 | 83 | 41 |
| 19/07-02/08 | 859 | 570 | 1000 | 650 | 93 | 46 |
| 02/08-09/08 | 899 | 620 | 1060 | 710 | 93 | 46 |
| 09/08-23/08 | 949 | 650 | 1100 | 750 | 93 | 46 |
| 23/08-30/08 | 799 | 540 | 940 | 620 | 84 | 42 |
| 30/08-13/09 | 699 | 460 | 800 | 530 | 83 | 41 |

**Quote per persona in doppia standard in pernottamento e colazione**

**Supplementi:** suppl. singola a notte per persona dal 16/07 al 23/08 € 50, in tutti gli altri periodi € 35; suppl. pasti a notte per persona: mezza pensione adulti € 12, bambini 7/14 a. € 8, all inclusive adulti € 27, bambini 7/14 a. € 19 (bambini 0/7 a. pasti gratuiti - stesso piano pasti adulti); suppl. a camera a notte: vista mare € 25; suppl. volo con rientro a 2/3 settimane € 120 pp. **Supplementi in loco: obbligatori:** tassa di soggiorno. **Promozioni bambini e letti aggiunti:** 0/2 a. quota volo forfettaria € 100 tasse incluse; 3° letto 2/7 a. quota fissa € 300 (tasse escluse).

**PACCHETTO VOLO INCLUDE:**

- volo a/r
- 7 notti in camera vista giardino
- pernottamento e colazione
- aria condizionata
- trasferimenti da/per aeroporto
- assistenza in italiano in loco

# Hotel **Gerakas Belvedere** ★★★★

IDEALE PER: COPPIE

VALUTAZIONE MYSUNSEA

**Struttura di ottimo livello situata nella suggestiva penisola di Vasilikos, a 1 km dalle bellissime spiagge di Gerakas e Porto Roma. La posizione defilata rispetto ai grandi centri dell'isola e la rigogliosa natura circostante lo rendono la soluzione ideale per chi è alla ricerca di una vacanza di totale relax! La struttura propone una formula di pernottamento e prima colazione, consigliata per chi desidera vivere la vacanza in piena autonomia e libertà. È vivamente consigliato il noleggio di un'auto per esplorare le spiagge più belle dell'isola.**

## POSIZIONE

Nella **penisola di Vasilikos,** a circa 1 km dalla spiaggia. Zante Città dista 15 km. L'aeroporto è a 17 km.

## SISTEMAZIONE

L'hotel dispone di 82 camere, standard, superior, j,suite, distribuite su 3 edifici immersi in un bel giardino. Tutte sono dotate di: balcone o veranda, TV, mini-frigo, wi-fi, aria condizionata, cassetta di sicurezza, servizi privati con doccia o vasca, asciugacapelli e set cortesia. Riassetto giornaliero della camera e cambio biancheria letto/bagno 3 volte a settimana.

## SERVIZI

Reception 24h, wi-fi, piscina esterna attrezzata con lettini e ombrelloni, piscina per bambini, parcheggio. Ristorante, taverna-wine bar, bar in piscina. **Animali non ammessi.**

## SPIAGGIA

Di sabbia, a circa 1 km dalla struttura, libera e attrezzata (a pag.). La spiaggia di Porto Roma è una piccola e pittoresca spiaggia di sabbia mista a ghiaia con acque cristalline e poco profonde. Da non perdere una visita a Gerakas Beach, una lunga e stretta spiaggia di sabbia soffice bagnata da uno splendido mare turchese e trasparente. La spiaggia è inserita all'interno del Parco Marino Protetto di Zante, perché qui vi depositano le loro uova le tartarughe Caretta Caretta.

A PARTIRE DA € 499

| PARTENZE | PACCHETTO VOLO | | | | NOTTE EXTRA | |
|---|---|---|---|---|---|---|
| dal - al | **slim adulti doppia** | **slim singola** | **list adulti doppia** | **list singola** | adulti/doppia | adulti singola |
| 28/05-28/06 | **499** | **680** | **600** | **790** | 50 | 76 |
| 28/06-12/07 | **599** | **800** | **680** | **920** | 61 | 93 |
| 12/07-19/07 | **649** | **840** | **740** | **970** | 61 | 93 |
| 19/07-26/07 | **699** | **1010** | **840** | **1160** | 71 | 114 |
| 26/07-09/08 | **799** | **1060** | **900** | **1220** | 79 | 121 |
| 09/08-23/08 | **849** | **1140** | **990** | **1310** | 79 | 121 |
| 23/08-30/08 | **799** | **1060** | **900** | **1220** | 79 | 121 |
| 30/08-13/09 | **599** | **800** | **680** | **920** | 61 | 93 |

**Quote per persona in doppia standard in pernottamento e colazione**
**Supplementi:** suppl. a camera a notte: superior vista mare e j.suite € 30, j.suite vista mare € 32; suppl. mezza pensione adulti € 13, bambini 5/12 a. € 7 (bambini 0/5 a. pasti gratuiti - stesso piano pasti adulti); suppl. volo con rientro a 2/3 settimane € 120 pp. **Supplementi in loco: obbligatori:** tassa di soggiorno. **Promozioni bambini e letti aggiunti:** 0/2 a. quota volo forfettaria € 100 tasse incluse; 3°/4° letto adulti e bambini dai 2 a. disponibile solo con suppl. j.suite e j.suite vista mare: 2/5 a. quota fissa € 300 (tasse escluse), 5/12 a. quota fissa € 390 (tasse escluse), adulti solo in 3° letto quota fissa € 450 (tasse escluse).

**PACCHETTO VOLO INCLUDE:**

- volo a/r
- 7 notti in camera standard
- pernottamento e colazione
- aria condizionata
- trasferimenti da/per aeroporto
- assistenza in italiano in loco

# Hotel Ilaria ★★★★

IDEALE PER: COPPIE, FAMIGLIE

VALUTAZIONE MYSUNSEA

**Un'ottima struttura, molto graziosa e curata, circondata da un bellissimo giardino di bouganville e piante aromatiche, la grande piscina è il fulcro della struttura. La posizione un po' decentrata la rende una proposta ottimale per chi cerca un ambiente tranquillo e rilassante, con la possibilità di raggiungere facilmente sia Laganas e i suoi famosi club, sia il centro di Kalamaki, con graziosi negozietti e taverne.**

## POSIZIONE

A **Kalamaki**, a 450 mt dalla spiaggia e circa 1 km dal centro e da taverne e negozi. L'aeroporto è a 4 km. Fermata dell'autobus fuori dalla struttura.

## SISTEMAZIONE

L'hotel dispone di 38 camere standard, distribuite su 3 edifici a 1 o 2 piani. Tutte sono dotate di: balcone o veranda, TV, mini-frigo, aria condizionata, cassetta di sicurezza (a pag.), asciugacapelli e set di cortesia. Riassetto quotidiano della camera, cambio biancheria letto/bagno 3 volte a settimana.

## SERVIZI

Reception 24h, wi-fi gratuito nella hall, piscina esterna attrezzata con lettini e ombrelloni, teli piscina gratuiti, piccola area giochi per bambini, parcheggio. Ristorante e 2 bar. Animali ammessi su richiesta.

## SPIAGGIA

Di sabbia, a 450 mt, raggiungibile attraversando la pineta di fronte all'hotel (spiaggia libera), nelle vicinanze anche spiagge attrezzate a pag. Quest'area è parte del Parco Marino, dove le tartarughe caretta caretta depositano le uova durante i mesi estivi.

A PARTIRE DA € 399

| PARTENZE | PACCHETTO VOLO | | | | NOTTE EXTRA | |
|---|---|---|---|---|---|---|
| dal - al | **slim adulti** | **slim 3°letto 7/12 a.** | **list adulti** | **list 3° letto 7/12 a.** | adulti/doppia | 3° letto7/12 a. |
| 28/05-12/07 | **399** | **300** | **480** | **350** | 34 | 17 |
| 12/07-19/07 | **459** | **350** | **530** | **400** | 34 | 17 |
| 19/07-26/07 | **499** | **370** | **560** | **430** | 34 | 17 |
| 26/07-02/08 | **669** | **470** | **780** | **540** | 63 | 31 |
| 02/08-09/08 | **699** | **520** | **840** | **600** | 63 | 31 |
| 09/08-23/08 | **749** | **550** | **870** | **630** | 63 | 31 |
| 23/08-30/08 | **649** | **470** | **780** | **540** | 63 | 31 |
| 30/08-13/09 | **399** | **300** | **480** | **350** | 34 | 17 |

**Quote per persona in doppia standard in pernottamento e colazione**

**Supplementi:** suppl. singola a notte per persona dal 26/07 al 30/08 € 38, in tutti gli altri periodi € 19; mezza pensione a notte per persona adulti € 15, bambini 2/12 a. € 8; suppl. volo con rientro a 2/3 settimane € 120 pp. **Supplementi in loco: obbligatori:** tassa di soggiorno. **Promozioni bambini e letti aggiunti:** 0/2 a. quota volo forfettaria € 100 tasse incluse; 3° letto 2/7 a. quota fissa € 300 (tasse escluse); 3° letto adulti -15% sulla quota pacchetto e notte extra.

# ZANTE

**PACCHETTO VOLO INCLUDE:**

- volo a/r
- 7 notti in camera chic
- mezza pensione
- trasferimenti da/per aeroporto
- assistenza in italiano in loco

## Hotel **Koukounaria** ★★★★

IDEALE PER: COPPIE, FAMIGLIE

VALUTAZIONE MYSUNSEA

**Struttura residenziale completamente rinnovata nel 2018, situata su una collina ricoperta di pini marittimi con splendida vista mare, a soli 5 minuti a piedi dalla spiaggia. Alykes è una tranquilla area turistica a circa 10 km a nord di Zante Città, immersa nel verde di pini e uliveti, con una lunga spiaggia di sabbia, fondali digradanti e taverne sul mare.**

### POSIZIONE

Ad **Alykes**, a 500 mt dalla spiaggia e a circa 700 mt dal centro con taverne, negozi e mini-market. Zante Città dista 17 km. L'aeroporto è a 19 km.

### SPIAGGIA

Di sabbia, a 500 mt dalla struttura, libera e attrezzata (a pag). Questa zona è riparata dal vento e ha ottenuto la Bandiera Blu per la limpidezza delle sue acque.

### SISTEMAZIONE

L'hotel dispone di 99 camere, chic, stilish, luxury e suite, ubicate tra l'edificio centrale e la dependance. Tutte sono dotate di: balcone o veranda, TV, mini-frigo, wi-fi, aria condizionata, cassaforte, asciugacapelli. Riassetto della camera giornaliero, cambio biancheria letto/bagno 3 volte a settimana.

### SERVIZI

Reception 24h, wi-fi, piscina esterna con lettini e ombrelloni, jacuzzi, piscina per bambini, teli spiaggia (a pag.), mini-market, parcheggio. Ristorante e 2 bar. **Animali ammessi su richiesta.**

A PARTIRE DA € 699

| PARTENZE | PACCHETTO VOLO | | NOTTE EXTRA |
|---|---|---|---|
| dal - al | **slim adulti** | **list adulti** | adulti/doppia |
| 28/05-28/06 | **699** | **810** | 79 |
| 28/06-05/07 | **799** | **970** | 100 |
| 05/07-12/07 | **899** | **1040** | 109 |
| 12/07-19/07 | **949** | **1090** | 109 |
| 19/07-09/08 | **999** | **1120** | 109 |
| 09/08-23/08 | **1049** | **1210** | 109 |
| 23/08-30/08 | **899** | **1060** | 100 |
| 30/08-13/09 | **799** | **950** | 97 |

**Quote per persona in doppia chic in mezza pensione**

**Supplementi:** singola non disponibile; suppl. a camera a notte: camera stylish o luxury € 55, suite quotazioni su richiesta; suppl. volo con rientro a 2/3 settimane € 120 pp. **Supplementi in loco: obbligatori:** tassa di soggiorno. **Promozioni bambini e letti aggiunti:** 0/2 a. quota volo forfettaria € 100 tasse incluse; 3° letto dai 2 a. disponibile solo con suppl. stylish e quota fissa € 300 (tasse escluse).

**PACCHETTO VOLO INCLUDE:**

- volo a/r
- 7 notti in camera standard
- all inclusive
- trasferimenti da/per aeroporto
- assistenza in italiano in loco

ALL IN

MINI CLUB

# Galaxy Beach Resort ★★★★★

IDEALE PER: FAMIGLIE

VALUTAZIONE MYSUNSEA

**Un'ottima proposta per chi vuole godersi una vacanza in famiglia in un villaggio con animazione sulla spiaggia. L'hotel è moderno e curato e offre varie attività e spazi dedicati ai più piccoli. La sera ci si può rilassare sui divanetti sparsi nel giardino fronte mare o sorseggiare un cocktail nel bar del roof garden, godendo di una bellissima vista su tutta la baia!**

## POSIZIONE

A **Laganas**, direttamente sulla spiaggia e a 500 mt dalla via principale, dove si susseguono bar, taverne, discoteche. L'aeroporto è a 5 km. Fermata dell'autobus nelle vicinanze.

## SPIAGGIA

Di sabbia, di fronte all'hotel, libera e attrezzata (a pag.).

## SISTEMAZIONE

L'hotel dispone di 120 camere, standard, superior, executive e suite, distribuite in 3 edifici. Tutte sono dotate di: balcone, TV, aria condizionata, wi-fi, set caffè-the – minibar e cassaforte (a pag.), asciugacapelli e set di cortesia. Riassetto camera e cambio biancheria letto/bagno giornalieri.

## SERVIZI

Reception 24h, wi-fi, piscina esterna attrezzata, piscina per bambini con acquascivoli e area giochi, teli piscina gratuiti, beach volley, parcheggio. Ristorante principale a buffet, ristorante a la carte, 3 bar. Programma di animazione sportivo e per bambini. **Animali non ammessi.**

A PARTIRE DA € 1299

| PARTENZE | PACCHETTO VOLO | | | | NOTTE EXTRA | |
|---|---|---|---|---|---|---|
| dal - al | slim adulti | slim 3°letto adulti | list adulti | list 3° letto adulti | adulti/doppia | 3° letto adulti |
| 28/05-12/07 | 1299 | 1040 | 1520 | 1200 | 173 | 130 |
| 12/07-19/07 | 1359 | 1080 | 1560 | 1250 | 173 | 130 |
| 19/07-26/07 | 1449 | 1170 | 1650 | 1350 | 186 | 139 |
| 26/07-02/08 | 1499 | 1210 | 1760 | 1400 | 194 | 146 |
| 02/08-23/08 | 1599 | 1270 | 1830 | 1460 | 194 | 146 |
| 23/08-30/08 | 1399 | 1140 | 1620 | 1310 | 179 | 134 |
| 30/08-13/09 | 1299 | 1040 | 1520 | 1200 | 173 | 130 |

**Quote per persona in doppia standard in all inclusive**

**Supplementi:** singola non disponibile; suppl. a notte a camera:superior € 15, executive € 20, superior vista mare € 25 in tutti i periodi; suppl. volo con rientro a 2/3 settimane € 120 pp. **Supplementi in loco: obbligatori:** tassa di soggiorno. **Promozioni bambini e letti aggiunti:** 0/2 a. quota volo forfettaria € 100 tasse incluse; 3° letto 2/12 a. quota fissa € 300 (tasse escluse). Quadruple su richiesta.

# ZANTE

**PACCHETTO VOLO INCLUDE:**

- volo a/r
- 7 notti in camera standard
- all inclusive
- trasferimenti da/per aeroporto
- assistenza in italiano in loco

ALL IN

## Hotel **Keri Village** ★★★★

IDEALE PER: COPPIE

VALUTAZIONE MYSUNSEA

**Bella struttura adult only (dai 16 anni), situata su un promontorio a Keri, circondata dal verde, in posizione panoramica sul mare. Il complesso offre ottimi servizi e un arredamento fresco e moderno. Keri è il posto migliore dell'isola per ammirare il meraviglioso tramonto dal faro, che svetta sulle scogliere a picco sul mare.**

### POSIZIONE

A **Keri**, circondato dal verde, in posizione panoramica sul mare. L'aeroporto è a 18 km. A circa 1 km si trovano alcune taverne.

### SPIAGGIA

A circa 3 km dalla baia di Keri con spiaggia di sabbia e ciottoli, ombreggiata da pini marittimi, con taverne direttamente sul mare. Servizio navetta per la spiaggia ad orari prestabiliti.

### SISTEMAZIONE

Le 64 camere, standard, superior e suite, sono distribuite in 8 ville. Tutte sono dotate di: balcone o veranda, TV, minifrigo, aria condizionata, cassaforte, asciugacapelli e set di cortesia. Riassetto quotidiano della camera, cambio biancheria letto/bagno 2 volte a settimana.

### SERVIZI

Reception 24h, wi-fi gratuito nelle aree comuni, piscina esterna con lettini e ombrelloni, teli piscina (a pag.), piccola Spa (a pag.), intrattenimento serale, parcheggio. Ristorante e 2 bar. **Animali non ammessi.**

A PARTIRE DA € 749

| PARTENZE | PACCHETTO VOLO | | | | NOTTE EXTRA | |
|---|---|---|---|---|---|---|
| dal - al | slim adulti standard | slim adulti superior | list adulti standard | list adulti superior | adulti/doppia standard | adulti/doppia superior |
| 28/05-28/06 | 749 | 810 | 860 | 930 | 86 | 94 |
| 28/06-12/07 | 799 | 860 | 950 | 990 | 97 | 103 |
| 12/07-19/07 | 879 | 930 | 1030 | 1070 | 100 | 106 |
| 19/07-02/08 | 929 | 950 | 1060 | 1100 | 100 | 106 |
| 02/08-09/08 | 999 | 1050 | 1160 | 1220 | 106 | 113 |
| 09/08-23/08 | 1059 | 1080 | 1190 | 1250 | 106 | 113 |
| 23/08-30/08 | 949 | 1000 | 1100 | 1150 | 106 | 113 |
| 30/08-13/09 | 749 | 810 | 860 | 930 | 86 | 94 |

**Quote per persona in doppia standard in all inclusive**

**Supplementi:** singola non disponibile; suppl. a camera a notte: j. suite € 30, suite vista mare € 125; suppl. volo con rientro a 2/3 settimane € 120 pp. **Supplementi in loco: obbligatori:** tassa di soggiorno. **Promozioni bambini e letti aggiunti**: hotel adult only (dai 18 a.), 3°/4° letto adulto disponibili solo in j.suite e suite: -20% sulla quota pacchetto e notte extra in standard + suppl. camera j.suite o suite.

**PACCHETTO VOLO INCLUDE:**

- volo a/r
- 7 notti in camera standard
- mezza pensione
- trasferimenti da/per aeroporto
- assistenza in italiano in loco

# Hotel Avalon ★★★★

IDEALE PER: COPPIE

VALUTAZIONE MYSUNSEA ●●●●○

**Ottimo hotel, completamente rinnovato nel 2014, "adult only" (dai 18 anni). La posizione è davvero unica, su un promontorio che domina la città di Zante e il mare, circondato da uliveti. E la sera, dopo una giornata in spiaggia, un aperitivo nel vicino borgo di Bochali o un cocktail in terrazza!**

## POSIZIONE

A **Bochali**, in posizione panoramica sopra Zante Città, a 1,5 km dalla spiaggia e dal centro. L'aeroporto dista circa 5 km. E' consigliabile il noleggio di un auto per andare alla scoperta dell'isola in completa autonomia.

## SPIAGGIA

Spiaggia di sabbia mista ciottoli, a 1,5 km. Le spiagge di sabbia più vicine sono a circa 3 km, e il mare ha il fondale digradante.

## SISTEMAZIONE

L'hotel dispone di 77 camere, spaziose ed eleganti. Tutte sono dotate di: balcone, TV, mini-frigo, aria condizionata, cassaforte (a pag.), asciugacapelli e set di cortesia. Riassetto camera e cambio biancheria bagno giornalieri. Sono disponibili anche suite con piscina privata.

## SERVIZI

Reception 24 h, wi-fi gratuito nelle aree comuni, piscina esterna con lettini, ombrelloni e teli piscina, navetta gratuita per la città e per le spiagge ad orari prestabiliti, campo da tennis e minigolf. Parcheggio interno. Ristorante a buffet e bar. **Animali non ammessi.**

A PARTIRE DA € 699

| PARTENZE | PACCHETTO VOLO | | | NOTTE EXTRA | |
|---|---|---|---|---|---|
| dal - al | **slim adulti standard** | **list adulti standard** | **list adulti suite piscina pr.** | adulti/doppia standard | adulti/doppia suite piscina pr. |
| 28/05-28/06 | **699** | **820** | **1230** | 80 | 147 |
| 28/06-05/07 | **799** | **940** | **1600** | 96 | 200 |
| 05/07-12/07 | **859** | **990** | **1730** | 103 | 219 |
| 12/07-19/07 | **899** | **1050** | **1780** | 103 | 219 |
| 19/07-02/08 | **949** | **1080** | **1800** | 103 | 219 |
| 02/08-23/08 | **999** | **1170** | **1850** | 103 | 219 |
| 23/08-30/08 | **899** | **1020** | **1680** | 96 | 200 |
| 30/08-13/09 | **699** | **820** | **1230** | 80 | 147 |

**Quote per persona in doppia standard in mezza pensione**

**Supplementi:** singola € 70 a notte in tutti i periodi; suppl. a camera standard a notte: vista mare € 15 in tutti i periodi; suppl. all inclusive € 20 a notte a persona; suppl. volo con rientro a 2/3 settimane € 120 pp. **Supplementi in loco: obbligatori:** tassa di soggiorno. **Promozioni bambini e letti aggiunti:** hotel adult only (dai 18 a.), 3° letto adulto -20% sulla quota pacchetto e notte extra in standard.

# ZANTE

**PACCHETTO VOLO INCLUDE:**

- volo a/r
- 7 notti in camera standard
- mezza pensione
- trasferimenti da/per aeroporto
- assistenza in italiano in loco

MINI CLUB

## Hotel **The Bay** ★★★★★

IDEALE PER: COPPIE, FAMIGLIE

VALUTAZIONE MYSUNSEA ●●●●●

**Uno degli hotel di design più belli dell'isola con affaccio diretto sulla spiaggia privata e con una vista mozzafiato sulle colline circostanti. Offre camere elegantemente arredate e ampi spazi comuni molto curati, dalla bella piscina al pool bar dove rilassarsi sorseggiando un cocktail.**

### POSIZIONE

Nella **penisola di Vasilikos**, con accesso diretto alla spiaggia privata. Zante Città è a circa 14 km, l'aeroporto a 19 km.

### SPIAGGIA

Di sabbia, privata, con accesso diretto dall'hotel, attrezzata con lettini e ombrelloni gratuiti.

### SISTEMAZIONE

L'hotel dispone di 112 camere, standard e j.suite distribuite in vari edifici dislocati, circondati dal verde. Tutte sono dotate di: balcone, TV, minibar, aria condizionata, pillow menu, cassetta di sicurezza, servizi privati con doccia o vasca, asciugacapelli e set di cortesia.

### SERVIZI

Reception 24 h, wi-fi gratuito nelle aree comuni, parcheggio. Piscina attrezzata con lettini e ombrelloni e piscina per bambini, teli mare con deposito cauzionale, Spa (a pag.), palestra, campi da tennis, beach volley e basket. Due ristoranti *(per la cena abbigliamento formale)*, lounge bar. Miniclub 4/12 anni e serate a tema. **Animali non ammessi.**

A PARTIRE DA € 1099

| PARTENZE | PACCHETTO VOLO | | | | NOTTE EXTRA | |
|---|---|---|---|---|---|---|
| dal - al | **slim adulti** | **slim 3° letto 6/12 a.** | **list adulti** | **list 3° letto 6/12 a.** | adulti/doppia | 3° letto 6/12 a. |
| 28/05-28/06 | **1099** | **540** | **1230** | **620** | 134 | 54 |
| 28/06-05/07 | **1259** | **620** | **1460** | **710** | 164 | 66 |
| 05/07-12/07 | **1299** | **640** | **1520** | **740** | 173 | 69 |
| 12/07-19/07 | **1359** | **690** | **1580** | **790** | 173 | 69 |
| 19/07-02/08 | **1399** | **710** | **1610** | **820** | 173 | 69 |
| 02/08-09/08 | **1499** | **790** | **1730** | **910** | 181 | 73 |
| 09/08-23/08 | **1549** | **820** | **1760** | **940** | 181 | 73 |
| 23/08-30/08 | **1199** | **650** | **1420** | **750** | 149 | 59 |
| 30/08-13/09 | **1099** | **560** | **1280** | **640** | 141 | 57 |

**Quote per persona in doppia standard in mezza pensione**

**Supplementi:** singola non disponibile; suppl. vista mare € 25 a camera a notte; suppl. volo con rientro a 2/3 settimane € 120 pp. **Supplementi in loco: obbligatori:** tassa di soggiorno. **Promozioni bambini e letti aggiunti:** 0/2 a. quota volo forfettaria € 100 tasse incluse; 3° letto 2/6 a. quota fissa € 300 (tasse escluse); 3° letto adulti -15% sulla quota pacchetto e notte extra. Quotazioni camere family in j. suite su richiesta.

**PACCHETTO VOLO INCLUDE:**

- volo a/r
- 7 notti in suite deluxe
- pernottamento e colazione
- trasferimenti da/per aeroporto
- assistenza in italiano in loco

SPA

# Zante Maris Suites ★★★★★

IDEALE PER: COPPIE

VALUTAZIONE MYSUNSEA ●●●●●

**Ottimo boutique hotel, "adult only" (dai 17 anni). Situato a Tsilivi, l'hotel è immerso in un giardino di ulivi sulla cima di una collina, con vista panoramica sul mare. La soluzione ottimale per clienti esigenti che cercano privacy e tranquillità, a breve distanza dal centro dove si concentrano ristoranti e bar.**

## POSIZIONE

A **Tsilivi**, a 1 km dalla spiaggia e a 300 mt dal centro con taverne, bar e negozi. L'aeroporto dista 10 km.

## SPIAGGIA

Di sabbia, a circa 1 km dall'hotel, libera e attrezzata (a pag.). La spiaggia di Tsilivi è una lunga distesa di sabbia con mare che digrada dolcemente e fondale basso per vari metri

## SISTEMAZIONE

L'hotel dispone di 45 suites, di varie tipologie, alcune con piscina privata. Tutte sono dotate di: veranda o balcone, TV, minibar, aria condizionata, wi-fi, cassetta di sicurezza, pillow menù, servizi privati con doccia o vasca, asciugacapelli e set di cortesia.

## SERVIZI

Reception 24 h, wi-fi, servizio navetta per la spiaggia a orari prestabiliti, parcheggio. Piscina esterna attrezzata con lettini e ombrelloni, hammam, sauna, palestra. Ristorante a buffet, lounge bar e bar in piscina. **Animali non ammessi.**

.

A PARTIRE DA € 1399

| PARTENZE | PACCHETTO VOLO | | | NOTTE EXTRA | |
|---|---|---|---|---|---|
| dal - al | slim adulti suite deluxe | list adulti suite deluxe | list adulti suite piscina pr. | adulti/doppia suite deluxe | adulti/doppia suite piscina pr. |
| 28/05-28/06 | 1399 | 1650 | 2300 | 190 | 300 |
| 28/06-05/07 | 1499 | 1770 | 2430 | 206 | 319 |
| 05/07-12/07 | 1599 | 1820 | 2470 | 213 | 324 |
| 12/07-19/07 | 1659 | 1880 | 2520 | 213 | 324 |
| 19/07-26/07 | 1699 | 1970 | 2730 | 221 | 350 |
| 26/07-02/08 | 1799 | 2080 | 2810 | 236 | 361 |
| 02/08-23/08 | 1899 | 2170 | 2900 | 236 | 361 |
| 23/08-30/08 | 1699 | 1970 | 2730 | 221 | 350 |
| 30/08-13/09 | 1599 | 1820 | 2470 | 213 | 324 |

**Quote per persona in suite deluxe in pernottamento e colazione**

**Supplementi:** singola non disponibile; suppl. mezza pensione € 35 a notte a persona; suppl. volo con rientro a 2/3 settimane € 120 pp. **Supplementi in loco: obbligatori:** tassa di soggiorno.
**Promozioni bambini e letti aggiunti:** hotel adult only (dai 17 a.), 3° letto adulto non disponibile.

**PACCHETTO VOLO INCLUDE:**

- volo a/r
- 7 notti in suite superior
- mezza pensione
- trasferimenti da/per aeroporto
- assistenza in italiano in loco

SPA

# Tsamis Zante Suites ★★★★★

IDEALE PER: COPPIE, FAMIGLIE

VALUTAZIONE MYSUNSEA

**Un meraviglioso hotel 5*, "adult only" (dai 16 anni), situato a soli 100 metri dal mare a Kipseli, dove gli ulivi incontrano il mare cristallino. La posizione molto tranquilla offre un ambiente ideale per una vacanza rilassante con servizi di alto livello.**

## POSIZIONE

A **Kypseli**, a 100 mt dal mare. Tsilivi si trova a 4 km ed è raggiungibile in autobus o taxi, Zante città si trova a 12 km. L'aeroporto dista 15 km.

## SPIAGGIA

La spiaggia vicina all'hotel è molto piccola, con lettini e ombrelloni (a pag.). A ca 4 km la spiaggia di Tsilivi, una lunga distesa di sabbia con mare che digrada dolcemente e fondale basso per vari metri.

## SISTEMAZIONE

L'hotel dispone di 60 suite in stile contemporaneo e minimalista, alcune con piscina privata. Tutte sono dotate di: patio o balcone, TV, minibar, aria condizionata, wi-fi, cassetta di sicurezza, servizi privati di design con vasca, asciugacapelli e set cortesia.

## SERVIZI

Reception 24 h, wi-fi, parcheggio. Piscina attrezzata con lettini e ombrelloni. Spa (a pag. nella struttura adiacente a 50 mt. Ristorante a buffet (per la cena abbigliamento formale), bar in piscina. **Animali non ammessi.**

A PARTIRE DA € 999

| PARTENZE | PACCHETTO VOLO | | | NOTTE EXTRA | |
|---|---|---|---|---|---|
| dal - al | slim adulti suite sup | list adulti suite sup | list adulti suite piscina pr. | adulti/doppia suite sup | adulti/doppia suite piscina pr. |
| 28/05-28/06 | 999 | 1140 | 1390 | 123 | 170 |
| 28/06-05/07 | 1159 | 1320 | 1500 | 146 | 186 |
| 05/07-12/07 | 1199 | 1370 | 1600 | 153 | 200 |
| 12/07-19/07 | 1249 | 1420 | 1650 | 153 | 200 |
| 19/07-26/07 | 1499 | 1700 | 1930 | 186 | 236 |
| 26/07-02/08 | 1559 | 1790 | 1990 | 197 | 244 |
| 02/08-23/08 | 1659 | 1880 | 2080 | 197 | 244 |
| 23/08-30/08 | 1559 | 1790 | 1990 | 197 | 244 |
| 30/08-06/09 | 1499 | 1700 | 1910 | 197 | 244 |
| 06/09-13/09 | 1139 | 1310 | 1540 | 144 | 191 |

**Quote per persona in suite superior in mezza pensione**

**Supplementi:** singola non disponibile; suppl. volo con rientro a 2/3 settimane € 120 pp. **Supplementi in loco: obbligatori**: tassa di soggiorno. **Promozioni bambini e letti aggiunti:** hotel adult only (dai 16 a.), 3° letto adulto non disponibile.

# ONLINE
# TROVI MOLTO DI PIU'!

Il catalogo MySunSea e' indispensabile per esplorare le piu' belle destinazioni del **Mediterraneo**.

Sul sito ***www.mysunsea.net*** troverai:

+ Destinazioni
+ Hotel e Appartamenti
+ Voli
+ Offerte

## Scopri i pacchetti dinamici di MySunSea!

Sul sito **www.mysunsea.net** trovi non solo volo + hotel ma un sistema davvero **dinamico** per combinare hotel, voli, trasferimenti, escursioni per un'esperienza di vacanza completa!

**PACCHETTO VOLO INCLUDE:**

- volo a/r
- 7 notti in camera doppia
- pernottamento e colazione
- trasferimenti da/per aeroporto
- assistenza in italiano in loco

# Hotel Andreolas Beach**

IDEALE PER: GIOVANI

VALUTAZIONE MYSUNSEA

**A 2 passi dalla spiaggia di Laganas, l'Andreolas è un piccolo hotel a gestione familiare. Essenziale l'arredamento delle camere. Punto di forza è la posizione, vicino alla spiaggia e ai vari club di Laganas. tra taverne e locali notturni. Consigliato per piccoli gruppi di amici e per chi vuole vivere una vacanza all'insegna del divertimento!**

## POSIZIONE

A **Laganas**, in posizione tranquilla, direttamente sulla spiaggia e a 300 mt dalla via principale, dove si susseguono bar, taverne, discoteche. L'aeroporto è a 3 km.

## SERVIZI

Reception, cassetta di sicurezza alla reception, wi-fi gratis nella hall, piscina con lettini e ombrelloni, parcheggio. Ristorante e snack bar in piscina. **Animali non ammessi.**

## SISTEMAZIONE

L'hotel dispone di 40 camere, arredate in modo semplice. Tutte sono dotate di: TV, aria condizionata (a pag.), minifrigo, bagno privato, asciugacapelli, balcone. Riassetto camera giornaliero.

## SPIAGGIA

Di sabbia, di fronte all'hotel, libera e attrezzata (a pag.).

A PARTIRE DA € 469

| PARTENZE | PACCHETTO VOLO | | | | NOTTE EXTRA | |
|---|---|---|---|---|---|---|
| dal - al | slim adulti | slim 3° letto 6/12 a. | list adulti | list 3° letto 6/12 a. | adulti/doppia | 3° letto 6/12 a. |
| 21/06-28/06 | 469 | 370 | 540 | 420 | 31 | 16 |
| 28/06-19/07 | 549 | 410 | 650 | 480 | 46 | 23 |
| 19/07-02/08 | 599 | 430 | 680 | 490 | 50 | 25 |
| 02/08-09/08 | 649 | 480 | 740 | 550 | 50 | 25 |
| 09/08-23/08 | 699 | 510 | 770 | 580 | 50 | 25 |
| 23/08-30/08 | 549 | 410 | 650 | 480 | 46 | 23 |
| 30/08-13/09 | 469 | 370 | 540 | 420 | 31 | 16 |

**Quote per persona in doppia standard in pernottamento e colazione**

**Supplementi:** singola non disponibile; singola non disponibile; suppl. volo con rientro a 2/3 settimane € 120 pp. **Supplementi in loco: obbligatori:** tassa di soggiorno. **Promozioni bambini e letti aggiunti:** 0/2 a. quota volo forfettaria € 100 tasse incluse; 3° letto 2/6 a. quota fissa € 300 (tasse escluse); 3° letto adulti -15% sulla quota pacchetto e notte extra.

**PACCHETTO VOLO INCLUDE:**

- volo a/r
- 7 notti in camera doppia
- pernottamento e colazione
- trasferimenti da/per aeroporto
- assistenza in italiano in loco

# Hotel **Bozikis Palace** ★★

IDEALE PER: GIOVANI, COPPIE

VALUTAZIONE MYSUNSEA

**Piccolo hotel a gestione familiare, situato a 150 mt dalla spiaggia di Agios Sostis e a soli 5 minuti a piedi dal ponte che collega la terraferma alla famosa Cameo Island. A pochi passi dalla struttura si trovano bar e taverne e dal porticciolo di Agios Sostis partono le piccole barche a motore per andare a vedere le tartarughe e fare snorkeling.**

## POSIZIONE

Ad **Agios Sostis**, a 100 metri dalla spiaggia e a pochi passi da taverne, bar e negozi. Laganas è a circa 2 km. L'aeroporto dista 7 km.

## SPIAGGIA

Di sabbia, a 150 metri dall'hotel, libera e attrezzata (a pag.). Da non perdere Cameo Island (accesso a pag.).

## SISTEMAZIONE

L'hotel dispone di 35 camere doppie arredate in modo basico. Tutte sono dotate di: balcone, aria condizionata, TV, minifrigo, cassetta di sicurezza, bagno privato con doccia. Riassetto giornaliero della camera.

## SERVIZI

Reception, wi-fi gratuita nelle aree comuni, piscina attrezzata, parcheggio. Snack bar e ristorante con veranda esterna.

**Animali non ammessi.**

A PARTIRE DA € 499

| PARTENZE | PACCHETTO VOLO | | NOTTE EXTRA |
|---|---|---|---|
| dal - al | slim adulti | list adulti | adulti/doppia |
| 21/06-28/06 | 499 | 600 | 40 |
| 28/06-02/08 | 649 | 730 | 57 |
| 02/08-09/08 | 699 | 830 | 61 |
| 09/08-23/08 | 749 | 860 | 61 |
| 23/08-30/08 | 699 | 830 | 61 |
| 30/08-13/09 | 649 | 730 | 57 |

**Quote per persona in doppia standard in pernottamento e colazione**

**Supplementi:** singola non disponibile; suppl. volo con rientro a 2/3 settimane € 120 pp. **Supplementi in loco: obbligatori:** tassa di soggiorno. **Promozioni bambini e letti aggiunti:** non sono disponibili camere triple.

# ZANTE ONLINE

**PACCHETTO VOLO INCLUDE:**

- volo a/r
- 7 notti in camera doppia
- pernottamento e colazione
- trasferimenti da/per aeroporto
- assistenza in italiano in loco

# Hotel California Beach ★★

IDEALE PER: GIOVANI

VALUTAZIONE MYSUNSEA

**Situato a 500 mt dalla via principale di Laganas coi suoi club e taverne, il California Beach Hotel è una struttura semplice a gestione familiare. Punti di forza la posizione tranquilla, anche se a 2 passi dal centro e la bella piscina con snack bar e tavoli all'aperto per la prima colazione.**

## POSIZIONE

A **Laganas**, a pochi passi dalla spiaggia e a 500 mt dal centro e dai locali della movida. L'aeroporto dista 7 km.

## SISTEMAZIONE

La struttura dispone 67 camere arredate standard e deluxe. Le deluxe sono state recentemente rinnovate e sono vista mare laterale. Tutte le camere sono dotate di: balcone, aria condizionata, servizi privati con vasca o doccia. Riassetto e pulizia giornaliera della camera.

## SERVIZI

Reception, wi-fi gratuita nelle aree comuni, piscina attrezzata, parcheggio. Snack bar in piscina e terrazza per la prima colazione. **Animali non ammessi.**

## SPIAGGIA

Di sabbia, a pochi passi dalla struttura, libera e attrezzata (a pag.).

A PARTIRE DA € 529

| PARTENZE | PACCHETTO VOLO | | | | NOTTE EXTRA | |
|---|---|---|---|---|---|---|
| dal - al | slim adulti | slim 3° letto adulti | list adulti | list 3° letto adulti | adulti/doppia | 3° letto adulti |
| 21/06-12/07 | 549 | 450 | 620 | 520 | 41 | 29 |
| 12/07-02/08 | 599 | 500 | 690 | 570 | 51 | 36 |
| 02/08-09/08 | 649 | 550 | 750 | 640 | 51 | 36 |
| 09/08-23/08 | 699 | 580 | 780 | 670 | 51 | 36 |
| 23/08-30/08 | 599 | 510 | 680 | 580 | 41 | 29 |
| 30/08-13/09 | 529 | 450 | 620 | 520 | 41 | 29 |

**Quote per persona in doppia standard in pernottamento e colazione**

**Supplementi:** supp. singola € 28 a notte in tutti i periodi; suppl. camera deluxe € 50 a notte a camera in tutti i periodi; suppl. volo con rientro a 2/3 settimane € 120 pp. **Supplementi in loco: obbligatori:** tassa di soggiorno. **Promozioni bambini e letti aggiunti:** 0/2 a. quota volo forfettaria € 100 tasse incluse; 3° letto 2/12 a. quota fissa € 300 (tasse escluse).

# ONLINE ZANTE

**PACCHETTO VOLO INCLUDE:**

- volo a/r
- 7 notti in camera doppia
- pernottamento e colazione
- trasferimenti da/per aeroporto
- assistenza in italiano in loco

# Hotel Natalie★★★

IDEALE PER: GIOVANI, COPPIE

VALUTAZIONE MYSUNSEA

**Hotel a conduzione familiare, situato in posizione centrale, a 50 mt dalla spiaggia e vicino al centro di Laganas. La struttura è adatta ad ospitare coppie, giovani e famiglie con bambini. La sua posizione lo rende ideale per chi vuole trascorrere una vacanza divertente in pieno centro a Laganas.**

## POSIZIONE

A **Laganas**, a 50 mt dalla spiaggia e a 400 mt dalla via principale con bar, taverne, discoteche e negozi. L'aeroporto è a 3 km.

## SPIAGGIA

Di sabbia, di fronte all'hotel, libera e attrezzata (a pag.). La spiaggia di Laganas è la più "giovane" e animata dell'isola.

## SISTEMAZIONE

L'hotel dispone di 40 camere arredate in modo semplice. Tutte sono dotate di: balcone (alcune con vista mare), TV, minibar, macchina per il caffè, bollitore elettrico e tazze, servizi privati con doccia o vasca, asciugacapelli, aria condizionata e cassaforte (entrambe a pag.). Riassetto giornaliero della camera. Culla su richiesta. Struttura adatta a ospiti diversamente abili.

## SERVIZI

Reception 24h, wi-fi, piscina con lettini e ombrelloni, piscina e area giochi per bambini parcheggio. Bar e snack bar in piscina, parcheggio. **Animali non ammessi.**

A PARTIRE DA € 549

| PARTENZE | PACCHETTO VOLO | | | | NOTTE EXTRA | |
|---|---|---|---|---|---|---|
| dal - al | slim adulti | slim 3° letto 2/12 a. | list adulti | list 3° letto 2/12 a. | adulti/doppia | 3° letto 2/12 a. |
| 21/06-28/06 | 549 | 390 | 610 | 450 | 44 | 22 |
| 28/06-05/07 | 599 | 420 | 680 | 480 | 53 | 27 |
| 05/07-02/08 | 639 | 440 | 720 | 500 | 59 | 29 |
| 02/08-09/08 | 659 | 490 | 780 | 560 | 59 | 29 |
| 09/08-23/08 | 699 | 510 | 810 | 590 | 59 | 29 |
| 23/08-30/08 | 599 | 440 | 670 | 500 | 44 | 22 |
| 30/08-13/09 | 549 | 390 | 610 | 450 | 44 | 22 |

**Quote per persona in doppia standard in pernottamento e colazione**

**Supplementi:** singola non disponibile; suppl. volo con rientro a 2/3 settimane € 120 pp. **Supplementi in loco: obbligatori:** tassa di soggiorno. **Promozioni bambini e letti aggiunti:** 0/2 a. quota volo forfettaria € 100 tasse incluse; 3° letto adulti -15% sulla quota pacchetto e notte extra.

# ZANTE ONLINE

**PACCHETTO VOLO INCLUDE:**

- volo a/r
- 7 notti in appartamento
- forfait consumi e pulizia giornaliera
- pernottamento e colazione
- trasferimenti da/per aeroporto
- assistenza in italiano in loco

## Aparthotel **Anagenessis Village** ★★★

IDEALE PER: COPPIE, FAMIGLIE

VALUTAZIONE MYSUNSEA

**In ottima posizione per chi desidera visitare l'isola e le sue spiagge e a 5 minuti da Zante città. Una struttura in stile tipicamente greco, a conduzione familiare, l'ambiente è molto tranquillo e rilassante, una bella piscina circondata da giardini e uliveti. Tutte le unità sono piccoli appartamentini con angolo cottura, ma il trattamento è alberghiero, la pulizia è giornaliera e la prima colazione è inclusa. E' consigliato il noleggio di un mezzo, auto o scooter.**

### POSIZIONE

A **Kalamaki**, ad un paio di km dalla spiaggia più vicina. Zante città si trova a circa 3, 5 km. L'aeroporto è a 4 km. A circa 200 mt dalla struttura c'è un piccolo minimarket.

### SERVIZI

Reception, wi-fi gratuito, piscina attrezzata, parcheggio. Ristorante e bar. Disponibile anche una Spa, dove prenotare trattamenti e massaggi (a pag.). **Animali non ammessi.**

### SISTEMAZIONE

La struttura dispone di 33 appartamenti bilocali. **Bilo 4** (35 mq): soggiorno, 1 camera da letto. Tutte le sistemazioni sono dotate di: piccolo patio o veranda, angolo cottura attrezzato con piastre elettriche e mini-frigo, wi-fi, tv, aria condizionata (a pag.), bagno privato con doccia e asciugacapelli. Riassetto e pulizia della camera giornaliero.

### SPIAGGIA

La spiaggia di sabbia più vicina è quella di Kalamaki, libera e attrezzata (a pag.). Quest'area è parte del Parco Marino, dove le tartarughe caretta caretta depositano le uova durante i mesi estivi.

A PARTIRE DA € 440

| PARTENZE | PACCHETTO VOLO | | | | | | NOTTE EXTRA | | |
|---|---|---|---|---|---|---|---|---|---|
| dal - al | slim b2 | slim b3 | slim b4 | list b2 | list b3 | list b4 | b2 | b3 | b4 |
| 21/06-12/07 | 599 | 500 | 440 | 720 | 580 | 510 | 55 | 37 | 28 |
| 12/07-02/08 | 799 | 640 | 550 | 950 | 740 | 630 | 86 | 58 | 43 |
| 02/08-30/08 | 899 | 720 | 630 | 1050 | 830 | 720 | 86 | 58 | 43 |
| 30/08-13/09 | 599 | 500 | 440 | 720 | 580 | 510 | 55 | 37 | 28 |

**Quote per persona in pernottamento e colazione**

**Inizio soggiorno:** consegna chiavi 17.00/20.00, check out entro le 09.30. **Supplementi:** appartamento in occupazione singola suppl. = quota notte extra b2 per il numero di notti richieste; suppl. mezza pensione per persona al giorno, adulti € 16, 2/12 a. € 13; suppl. volo con rientro a 2/3 settimane € 120 pp. **Supplementi in loco: obbligatori:** tassa di soggiorno, deposito cauzionale € 150 ad appartamento (richiesto se gli occupanti hanno meno di 30 anni - restituibile a fine soggiorno dopo verifica dell'appartamento); facoltativi (da segnalare al momento della prenotazione): aria condizionata da € 7 a notte ad appartamento. **Promozioni bambini:** 0/2 a. quota volo forfettaria € 100 tasse incluse.

**PACCHETTO VOLO INCLUDE:**

- volo a/r
- 7 notti in camera doppia
- pernottamento e colazione
- trasferimenti da/per aeroporto
- assistenza in italiano in loco

# Hotel Ilios ★★★

IDEALE PER: GIOVANI, COPPIE, FAMIGLIE

VALUTAZIONE MYSUNSEA

**Grazioso complesso alberghiero, curato e accogliente, composto da cinque edifici immersi in un bel giardino. A breve distanza si raggiungono la spiaggia e il centro di Laganas, la località più vivace e festaiola dell'isola. La struttura è ideale per chi cerca una sistemazione con standard di buon livello, in una posizione più tranquilla e appartata.**

## POSIZIONE

A **Laganas**, a 1 km dalla spiaggia e dalla via principale, dove si susseguono ininterrottamente bar, taverne, discoteche e negozi. L'aeroporto è a 6 km.

## SPIAGGIA

Di sabbia, a 1 km dalla struttura, libera e attrezzata (a pag.). La spiaggia di Laganas è formata da una lunga distesa di sabbia dorata che la rende adatta anche alle famiglie per il fondale che digrada dolcemente.

## SISTEMAZIONE

La struttura dispone di 62 camere doppie, triple e quadruple. Tutte le sistemazioni sono dotate di: balcone vista giardino o piscina, TV, minifrigo, wi-fi, aria condizionata e cassetta di sicurezza senza suppl., servizi privati con vasca o doccia, asciugacapelli e set di cortesia. Riassetto giornaliero della camera, cambio biancheria letto/bagno 2 volte a settimana.

## SERVIZI

Reception, deposito bagagli, sala tv, wi-fi in tutta la struttura, piscina esterna attrezzata con Jacuzzi e piscina per bambini, ping-pong, parcheggio. Snack bar e terrazza all'aperto per la prima colazione. **Animali non ammessi.** La struttura è provvista di camere accessibili con sedia a rotelle.

A PARTIRE DA € 659

| PARTENZE | PACCHETTO VOLO | | | | NOTTE EXTRA | |
|---|---|---|---|---|---|---|
| dal - al | slim adulti | slim 3°/4° letto dai 6 a. | list adulti | list 3°/4° letto dai 6 a. | adulti/doppia | 3°/4° letto dai 6a. |
| 21/06-28/06 | 659 | 540 | 760 | 620 | 64 | 45 |
| 28/06-26/07 | 699 | 570 | 810 | 650 | 71 | 49 |
| 26/07-02/08 | 799 | 620 | 890 | 710 | 81 | 57 |
| 02/08-09/08 | 849 | 670 | 950 | 770 | 81 | 57 |
| 09/08-23/08 | 879 | 690 | 980 | 790 | 81 | 57 |
| 23/08-30/08 | 799 | 660 | 930 | 750 | 79 | 55 |
| 30/08-06/09 | 749 | 600 | 850 | 680 | 76 | 53 |
| 06/09-13/09 | 659 | 540 | 760 | 620 | 64 | 45 |

**Quote per persona in doppia standard in pernottamento e colazione**

**Supplementi:** singola non disponibile; suppl. volo con rientro a 2/3 settimane € 120 pp. **Supplementi in loco: obbligatori:** tassa di soggiorno. **Promozioni bambini e letti aggiunti:** 0/2 a. quota volo forfettaria € 100 tasse incluse; 3° letto 2/6 a. quota fissa € 300 (tasse escluse), 4° letto 2/6 a. -35% sulla quota pacchetto e notte extra.

# ZANTE ONLINE

## PACCHETTO VOLO INCLUDE:

- volo a/r
- 7 notti in camera doppia
- mezza pensione
- trasferimenti da/per aeroporto
- assistenza in italiano in loco

# Hotel Sirocco ★★★

IDEALE PER: COPPIE

VALUTAZIONE MYSUNSEA

**Graziosa struttura rinnovata di recente, "adult only". L'hotel è in un'ottima posizione a due passi dal centro di Kalamaki, località turistica nel sud dell'isola con numerosi bar e taverne disposti lungo la via principale e punto di partenza ideale per andare alla scoperta di Zante, dalle belle spiagge di Vasilikos al capoluogo, entrambi situati a pochi chilometri di distanza.**

### POSIZIONE

A **Kalamaki**, a 400 mt dalla spiaggia e circa 500 mt dal centro e da taverne e negozi. L'aeroporto è a 5 km.

### SERVIZI

Reception 24h, wi-fi, piscina esterna attrezzata con lettini e ombrelloni, teli mare (a pag.), terrazza solarium, giardino, parcheggio. Ristorante e bar in piscina. **Animali ammessi su richiesta.**

### SISTEMAZIONE

L'hotel dispone di 59 camere, curate e accoglienti, distribuite su due piani. Tutte sono dotate di: balcone o veranda, TV, frigobar (a pag.), wi-fi, aria condizionata (a pag.), cassetta di sicurezza (a pag.), servizi privati con doccia. Riassetto quotidiano della camera, cambio biancheria letto/bagno 3 volte a settimana.

### SPIAGGIA

Di sabbia, a 400 mt dalla struttura, libera e attrezzata (a pag.). Quest'area è parte del Parco Nazionale Marino di Zante, dove le tartarughe caretta caretta depositano le loro uova durante i mesi estivi.

A PARTIRE DA € 599

| PARTENZE | PACCHETTO VOLO | | | | NOTTE EXTRA | |
|---|---|---|---|---|---|---|
| dal - al | slim adulti | slim 3° letto adulti | list adulti | list 3° letto adulti | adulti/doppia | 3° letto adulti |
| 21/06-12/07 | 599 | 500 | 700 | 570 | 55 | 39 |
| 12/07-19/07 | 649 | 530 | 740 | 600 | 61 | 43 |
| 19/07-02/08 | 699 | 550 | 780 | 630 | 66 | 46 |
| 02/08-09/08 | 719 | 600 | 830 | 690 | 66 | 46 |
| 09/08-23/08 | 749 | 620 | 860 | 710 | 66 | 46 |
| 23/08-30/08 | 719 | 600 | 830 | 690 | 66 | 46 |
| 30/08-13/09 | 599 | 500 | 700 | 570 | 55 | 39 |

**Quote per persona in doppia in mezza pensione**

**Supplementi:** singola non disponibile; suppl. volo con rientro a 2/3 settimane € 120 pp. **Supplementi in loco: obbligatori:** tassa di soggiorno. **Promozioni bambini e letti aggiunti:** hotel adult only.

**PACCHETTO VOLO INCLUDE:**

- volo a/r
- 7 notti in camera doppia
- all inclusive
- trasferimenti da/per aeroporto
- assistenza in italiano in loco

ALL IN

# Hotel Golden Sun ★★★★

IDEALE PER: GIOVANI, COPPIE

VALUTAZIONE MYSUNSEA

**A 2 passi dalla spiaggia di Kalamaki e a circa 800 mt dal centro, la posizione è ideale per una vacanza rilassante, con la possibilità di raggiungere facilmente sia Laganas e i suoi famosi club, sia il centro di Kalamaki, con graziosi negozietti e taverne. L'hotel è immerso in un bel giardino e propone il trattamento all inclusive.**

## POSIZIONE

A **Kalamaki**, a 1 minuto a piedi dalla spiaggia e circa 800 mt dal centro e da taverne e negozi. L'aeroporto è a 6 minuti di auto.

## SERVIZI

Reception, wi-fi, piscina attrezzata, piscina e area giochi per bambini, animazione, parcheggio. Ristorante e bar. **Animali ammessi.**

## SISTEMAZIONE

L'hotel dispone di 140 camere doppie. Tutte sono dotate di: balcone o veranda, TV, minifrigo, aria condizionata, cassaforte, bagno privato con doccia o vasca, asciugacapelli e set di cortesia. Pulizia giornaliera della camera.

## SPIAGGIA

Di sabbia, a pochi passi dall'hotel, libera e attrezzata (a pag.). Nelle vicinanze anche spiagge attrezzate a pag. Quest'area è parte del Parco Marino, dove le tartarughe caretta caretta depositano le uova durante i mesi estivi.

A PARTIRE DA € 799

| PARTENZE | PACCHETTO VOLO | | NOTTE EXTRA |
|---|---|---|---|
| dal - al | **slim adulti** | **list adulti** | adulti/doppia |
| 21/06-19/07 | **899** | **1050** | 103 |
| 19/07-02/08 | **999** | **1160** | 117 |
| 02/08-30/08 | **1099** | **1250** | 117 |
| 30/08-13/09 | **799** | **940** | 88 |

**Quote per persona in doppia standard in all inclusive**

**Supplementi:** singola non disponibile; suppl. volo con rientro a 2/3 settimane € 120 pp. **Supplementi in loco: obbligatori:** tassa di soggiorno. **Promozioni bambini e letti aggiunti:** 0/2 a. quota volo forfettaria € 100 tasse incluse; 3° letto non disponibile.

# ZANTE ONLINE

## PACCHETTO VOLO INCLUDE:

- volo a/r
- 7 notti in camera doppia superior
- mezza pensione
- trasferimenti da/per aeroporto
- assistenza in italiano in loco

# Hotel Marelen ★★★★

IDEALE PER: COPPIE, FAMIGLIE

VALUTAZIONE MYSUNSEA

**Immerso nel verde a 250 mt dalla spiaggia, il Marelen è un'ottima struttura 4 stelle, a gestione familiare, completamente rinnovata nel 2019. L'hotel è ideale per le famiglie, dispone di camere family ed offre sia una piscina per adulti, sia una per bambini con aquapark, oltre a un parco giochi, a un campo da pallavolo/basket, ping pong, biliardino e 2 consolle xbox (a pag.).**

### POSIZIONE

A **Kalamaki**, a 300 mt dalla spiaggia. La spiaggia di Laganas si trova a circa 1,2 km. L'aeroporto è a 2 km. Molto vicino alla struttura c'è un piccolo minimarket.

### SISTEMAZIONE

L'hotel dispone di 118 camere arredate in stile contemporaneo. Tutte sono dotate di: balcone o veranda, minibar, bollitore, TV, aria condizionata, servizi privati con doccia, set di cortesia, asciugacapelli, cassaforte. Riassetto e pulizia della camera giornaliero.

### SPIAGGIA

Di sabbia a 250 mt, libera e attrezzata (a pag.). Quest'area è parte del Parco Marino, dove le tartarughe caretta caretta depositano le uova durante i mesi estivi.

### SERVIZI

Reception 24h, wi-fi gratuito, piscina per adulti, piscina per bambini con aquapark e area giochi, parcheggio. Ristorante e bar. Animazione serale (2 a settimana). **Animali ammessi su richiesta.**

A PARTIRE DA € 849

| PARTENZE | PACCHETTO VOLO | | | | NOTTE EXTRA | |
|---|---|---|---|---|---|---|
| dal - al | **slim adulti** | **slim 3° letto 2/12 a.** | **list adulti** | **list 3° letto 2/12 a.** | adulti/doppia | 3° letto 2/12 a. |
| 21/06-12/07 | **849** | **550** | **970** | **630** | 92 | 46 |
| 12/07-02/08 | **899** | **580** | **1040** | **660** | 101 | 51 |
| 02/08-09/08 | **949** | **630** | **1100** | **720** | 101 | 51 |
| 09/08-23/08 | **999** | **650** | **1130** | **750** | 101 | 51 |
| 23/08-30/08 | **959** | **630** | **1100** | **720** | 101 | 51 |
| 30/08-13/09 | **849** | **550** | **970** | **630** | 92 | 46 |

**Quote per persona in doppia superior in mezza pensione**

**Supplementi:** singola non disponibile; suppl. volo con rientro a 2/3 settimane € 120 pp. **Supplementi in loco: obbligatori:** tassa di soggiorno. **Promozioni bambini e letti aggiunti:** 0/2 a. quota volo forfettaria € 100 tasse incluse; 3° letto adulti -15% sulla quota pacchetto e notte extra. Quotazioni in camere family su richiesta.

# ONLINE ZANTE

**PACCHETTO VOLO INCLUDE:**

- volo a/r
- 7 notti in camera doppia
- pernottamento e colazione
- trasferimenti da/per aeroporto
- assistenza in italiano in loco

## Hotel Palatino ★★★★

IDEALE PER: COPPIE, FAMIGLIE

VALUTAZIONE MYSUNSEA

**A Zante città, a 2 passi dal mare e da una piccola spiaggia di ciottoli, in posizione tranquilla ma allo stesso tempo vicina ai numerosi bar, ristoranti e negozi. Soggiornare a Zante città è ideale per esplorare l'isola, le lunghe spiagge dorate di Tsilivi si trovano a 3 km e la spettacolare penisola di Vasilikos con le famose spiagge di Gerakas e Porto Roma dista circa 10 km. E' consigliato il noleggio di un mezzo (meglio scooter, perché a Zante città ci sono pochi parcheggi).**

### POSIZIONE

A **Zante città**, a 100 mt dalla spiaggia e a 1,5 km dal porto di Zante. L'aeroporto dista circa 4 km.

### SERVIZI

Reception, wi-fi, campi da tennis nelle vicinanze, parco giochi per bambini a 200 mt. Ristorante e bar. **Animali non ammessi.**

### SISTEMAZIONE

L'hotel dispone di 62 camere doppie, triple e family. Tutte sono dotate di: TV, minifrigo, aria condizionata, wi-fi, cassetta di sicurezza, asciugacapelli e set di cortesia. Riassetto giornaliero della camera. Struttura adatta ad ospiti diversamente abili.

### SPIAGGIA

Spiaggia di sabbia mista ciottoli a 100 mt dall'hotel. Le spiagge di sabbia più vicine sono a circa 3 km e il mare ha il fondale digradante.

A PARTIRE DA € 599

| PARTENZE | PACCHETTO VOLO | | | | NOTTE EXTRA | |
|---|---|---|---|---|---|---|
| dal - al | **slim adulti** | **slim 3° letto dai 2 a.** | **list adulti** | **list 3° letto dai 2 a.** | adulti/doppia | 3° letto dai 2 a. |
| 21/06-05/07 | **599** | **380** | **690** | **430** | 55 | 20 |
| 05/07-02/08 | **649** | **430** | **740** | **490** | 61 | 20 |
| 02/08-30/08 | **749** | **450** | **860** | **520** | 66 | 20 |
| 30/08-13/09 | **599** | **380** | **670** | **430** | 51 | 20 |

**Quote per persona in doppia standard in pernottamento e colazione**

**Supplementi:** singola non disponibile; suppl. vista mare € 13 a notte a camera; suppl. pasti per persona al giorno dai 2 a. mezza pensione € 19, pensione completa € 38; suppl. volo con rientro a 2/3 settimane € 120 pp. **Supplementi in loco: obbligatori:** tassa di soggiorno. **Promozioni bambini e letti aggiunti:** 0/2 a. quota volo forfettaria € 100 tasse incluse. Quotazioni in camere family vista mare su richiesta.

**PACCHETTO VOLO INCLUDE:**

- volo a/r
- 7 notti in camera doppia
- pernottamento e colazione
- trasferimenti da/per aeroporto
- assistenza in italiano in loco

# Hotel Porto Planos Beach★★★★

IDEALE PER: COPPIE

VALUTAZIONE MYSUNSEA

**Situato nel cuore di Tsilivi, a 100 mt da una bella spiaggia di sabbia, premiata con la Bandiera Blu. Il Porto Planos è un hotel a gestione familiare, ideale per una vacanza di mare e relax, con la comodità di servizi come taverne e negozi nelle immediate vicinanze. Punto di forza della struttura è proprio la posizione a 2 passi dal mare, dormirete cullati dal rumore delle onde!**

## POSIZIONE

A **Tsilivi**, a 100 mt dalla spiaggia e a circa 300 mt dal centro con taverne, bar e negozi. L'aeroporto dista 10 km. Zante città è a 6 km.

## SPIAGGIA

Di sabbia, a 100 mt dall'hotel, libera e attrezzata (a pag.). La spiaggia di Tsilivi è una lunga distesa di sabbia con mare che digrada dolcemente e fondale basso per vari metri.

## SISTEMAZIONE

L'hotel dispone di 50 camere, doppie, triple e quadruple. Tutte sono dotate di: veranda o balcone, TV, minibar, aria condizionata, wi-fi, cassaforte, servizi privati con vasca e asciugacapelli. Pulizia giornaliera della camera. La maggior parte delle camere family non è rinnovata.

## SERVIZI

Reception, wi-fi nelle aree comuni, piscina attrezzata con terrazza solarium, area giochi per bambini. Ristorante e snack bar. **Animali non ammessi.**

A PARTIRE DA € 549

| PARTENZE | PACCHETTO VOLO | | | | NOTTE EXTRA | |
|---|---|---|---|---|---|---|
| dal - al | slim adulti | slim 3° letto adulti | list adulti | list 3° letto adulti | adulti/doppia | 3° letto adulti |
| 21/06-05/07 | 549 | 470 | 640 | 530 | 48 | 34 |
| 05/07-19/07 | 599 | 500 | 690 | 570 | 55 | 38 |
| 19/07-02/08 | 699 | 580 | 820 | 660 | 72 | 50 |
| 02/08-30/08 | 799 | 650 | 910 | 750 | 72 | 50 |
| 30/08-13/09 | 549 | 450 | 610 | 510 | 44 | 31 |

**Quote per persona in doppia standard in pernottamento e colazione**

**Supplementi:** singola non disponibile; suppl. pasti per persona al giorno: mezza pensione adulti € 10, 2/12 a. gratis, all inclusive adulti € 23, 2/12 a. gratis in 3° letto e € 12 in 4° letto; suppl. volo con rientro a 2/3 settimane € 120 pp. **Supplementi in loco: obbligatori:** tassa di soggiorno. **Promozioni bambini e letti aggiunti**: 0/2 a. quota volo forfettaria € 100 tasse incluse; 3° letto 2/12 a. quota fissa € 300 (tasse escluse). Quotazioni in camere family con 1 o 2 camere da letto su richiesta.

# ONLINE ZANTE

**PACCHETTO VOLO INCLUDE:**

- volo a/r
- 7 notti in camera doppia superior
- pernottamento e colazione
- trasferimenti da/per aeroporto
- assistenza in italiano in loco

## Hotel Strada Marina ★★★★

IDEALE PER: COPPIE

VALUTAZIONE MYSUNSEA

**L'hotel sorge proprio nel cuore di Zante città, direttamente sul lungomare, a 2 passi dal porto e dalla piazza San Marco con le sue numerose taverne e caffè. Soggiornare a Zante città è ideale per esplorare l'isola, le lunghe spiagge dorate di Tsilivi si trovano a 3 km e la spettacolare penisola di Vasilikos con le famose spiagge di Gerakas e Porto Roma dista circa 10 km. E' consigliato il noleggio di un mezzo (meglio scooter, perché a Zante città ci sono pochi parcheggi).**

### POSIZIONE

A **Zante città**, a 500 mt dalla spiaggia cittadina più vicina e a 100 mt dal porto di Zante e dal centro. L'aeroporto dista 3 km.

### SPIAGGIA

Spiaggia di sabbia mista ciottoli a 500 mt. Le spiagge di sabbia più vicine sono a circa 3 km a Tsilivi e il mare ha il fondale digradante.

### SISTEMAZIONE

L'hotel dispone di 112 camere spaziose e arredate con gusto, classic e superior, queste ultime rinnovate di recente. Tutte sono dotate di: balcone vista mare o città, area salotto, TV, mini-frigo, aria condizionata, asciugacapelli e set di cortesia. Riassetto giornaliero della camera.

### SERVIZI

Reception 24 h, wi-fi, cassaforte, piscina attrezzata all'ultimo piano con splendida vista sulla città e cocktail bar panoramico. Ristorante e bar. **Animali non ammessi.**

A PARTIRE DA € 519

| PARTENZE | PACCHETTO VOLO | | | | NOTTE EXTRA | |
|---|---|---|---|---|---|---|
| dal - al | **slim adulti** | **slim 3° letto dai 2 a.** | **list adulti** | **list 3° letto dai 2 a.** | adulti/doppia | 3° letto dai 2 a. |
| 21/06-28/06 | **519** | **380** | **590** | **430** | 41 | 20 |
| 28/06-02/08 | **599** | **380** | **700** | **430** | 55 | 20 |
| 02/08-30/08 | **699** | **450** | **780** | **520** | 55 | 20 |
| 30/08-13/09 | **519** | **380** | **590** | **430** | 41 | 20 |

**Quote per persona in doppia superior in pernottamento e colazione**

**Supplementi:** singola non disponibile; suppl. vista mare € 22 a notte a camera; suppl. mezza pensione per persona al giorno adulti € 18, 2/12 € 10; suppl. volo con rientro a 2/3 settimane € 120 pp. **Supplementi in loco: obbligatori:** tassa di soggiorno. **Promozioni bambini e letti aggiunti:** 0/2 a. quota volo forfettaria € 100 tasse incluse. Quotazioni in camere family su richiesta.

# ZANTE ONLINE

**PACCHETTO VOLO INCLUDE:**

- volo a/r
- 7 notti in camera doppia
- all inclusive
- trasferimenti da/per aeroporto
- assistenza in italiano in loco

ALL IN

## Hotel **Filoxenia** ★★★★

IDEALE PER: COPPIE, FAMIGLIE

VALUTAZIONE MYSUNSEA ●●●●○

**La struttura, immersa tra gli ulivi, è e pochi km da Zante città, la posizione è strategica per scoprire l'isola. Con una passeggiata di 15 minuti è possibile raggiungere il centro di Tsilivi e la spiaggia. La struttura è ideale per le famiglie, per la posizione tranquilla e per la disponibilità di camere family con 1 e 2 camere da letto. Inoltre propone il trattamento all inclusive e offre 2 piscine, una per adulti e una per bambini.**

### POSIZIONE

A **Tsilivi**, a 1,5 km dalla spiaggia e a circa 2 km dal centro con taverne, bar e negozi. Zante città si trova a 4 km. L'aeroporto dista 15 min di auto.

### SISTEMAZIONE

L'hotel dispone di 100 camere di varie tipologie, arredate in stile moderno. Tutte sono dotate di: veranda o balcone, TV, minibar, aria condizionata, wi-fi, cassetta di sicurezza, servizi privati con doccia o vasca, asciugacapelli e set di cortesia. Riassetto e pulizia giornaliera della camera.

### SERVIZI

Reception 24 h, campo da calcio, parco giochi all'aperto, piscina esterna attrezzata con lettini e ombrelloni e piscina per bambini. Ristorante e bar. **Animali non ammessi.**

### SPIAGGIA

Di sabbia, a circa 1,5 km dall'hotel, libera e attrezzata (a pag.). La spiaggia di Tsilivi è una lunga distesa di sabbia con mare che digrada dolcemente e fondale basso per vari metri.

A PARTIRE DA € 799

| PARTENZE | PACCHETTO VOLO | | | | NOTTE EXTRA | |
|---|---|---|---|---|---|---|
| dal - al | slim adulti | slim 3° letto 2/12 a. | list adulti | list 3° letto 2/12 a. | adulti/doppia | 3° letto 2/12 a. |
| 21/06-28/06 | 799 | 520 | 910 | 600 | 84 | 42 |
| 28/06-05/07 | 849 | 550 | 980 | 630 | 93 | 47 |
| 05/07-26/07 | 899 | 570 | 1030 | 660 | 100 | 50 |
| 26/07-02/08 | 949 | 590 | 1060 | 670 | 104 | 52 |
| 02/08-30/08 | 1099 | 720 | 1270 | 820 | 120 | 60 |
| 30/08-13/09 | 799 | 540 | 940 | 610 | 88 | 44 |

**Quote per persona in doppia standard in all inclusive**

**Supplementi:** singola non disponibile; suppl. volo con rientro a 2/3 settimane € 120 pp. **Supplementi in loco: obbligatori:** tassa di soggiorno. **Promozioni bambini e letti aggiunti:** 0/2 a. quota volo forfettaria € 100 tasse incluse; 3° letto adulti -15% sulla quota pacchetto e notte extra. Quotazioni in camere family su richiesta.

**PACCHETTO VOLO INCLUDE:**

- volo a/r
- 7 notti in camera family vista piscina
- all inclusive
- trasferimenti da/per aeroporto
- assistenza in italiano in loco

ALL IN

# Hotel White Olive Premium Cameo ★★★★

IDEALE PER: COPPIE, FAMIGLIE, GIOVANI

VALUTAZIONE MYSUNSEA

**L'hotel sorge direttamente sul mare ad Agios Sostis, sulla spiaggia di Kukla Beach ed è a 2 passi dal ponte che collega la terraferma alla famosa Cameo Island. E' un hotel ideale per le famiglie per la posizione sula spiaggia, ma soprattutto perchè tutte le camere sono family 2+2. Il trattamento proposto è di all inclusive, da fruire nel ristorante e nei 2 bar della struttura.**

## POSIZIONE

Ad **Agios Sostis**, a 300 mt dalla sua spiaggia e a pochi passi da taverne, bar e negozi. Laganas è a circa 2 km. L'aeroporto dista 7 km.

## SISTEMAZIONE

La struttura dispone di 125 camere spaziose e moderne. Tutte sono dotate di: balcone o terrazzo con vista mare/piscina/giardino, mini-frigo, cassaforte, TV, aria condizionata, bagno con doccia e set di cortesia. Pulizia giornaliera della camera.

## SERVIZI

Reception h24, wi-fi nelle aree comuni, piscina attrezzata con snack bar. Ristorante e bar. **Animali non ammessi.**

## SPIAGGIA

Di sabbia, di fronte al residence, libera e attrezzata (a pag.). Da non perdere Cameo Island (accesso a pag.).

A PARTIRE DA € 829

| PARTENZE | PACCHETTO VOLO | | | | NOTTE EXTRA | |
|---|---|---|---|---|---|---|
| dal - al | slim adulti | slim 3°/4° letto adulti | list adulti | list 3°/4° letto adulti | adulti/doppia | 3°/4° letto adulti |
| 21/06-28/06 | 859 | 680 | 980 | 770 | 93 | 65 |
| 28/06-26/07 | 1019 | 800 | 1180 | 910 | 120 | 84 |
| 26/07-02/08 | 1049 | 810 | 1200 | 930 | 123 | 86 |
| 02/08-09/08 | 1149 | 900 | 1320 | 1020 | 131 | 91 |
| 09/08-23/08 | 1199 | 920 | 1350 | 1050 | 131 | 91 |
| 23/08-30/08 | 1099 | 870 | 1280 | 1000 | 125 | 88 |
| 30/08-13/09 | 829 | 660 | 950 | 750 | 89 | 63 |

**Quote per persona in camera family in all inclusive**

**Supplementi:** singola non disponibile; suppl. volo con rientro a 2/3 settimane € 120 pp. **Supplementi in loco: obbligatori:** tassa di soggiorno. **Promozioni bambini e letti aggiunti:** 0/2 a. quota volo forfettaria € 100 tasse incluse; 3° letto 2/12 a. quota fissa € 300 (tasse escluse), 4° letto 2/12 a. -30% sulla quota pacchetto e notte extra in doppia adulti.

# Cefalonia

**Un mare cristallino dai colori incredibili, baie nascoste, grotte, villaggi pittoreschi, panorami mozzafiato e lo straordinario lago sotterraneo di Melissani: Cefalonia incanta chiunque vada a visitarla con la sua natura incontaminata!**

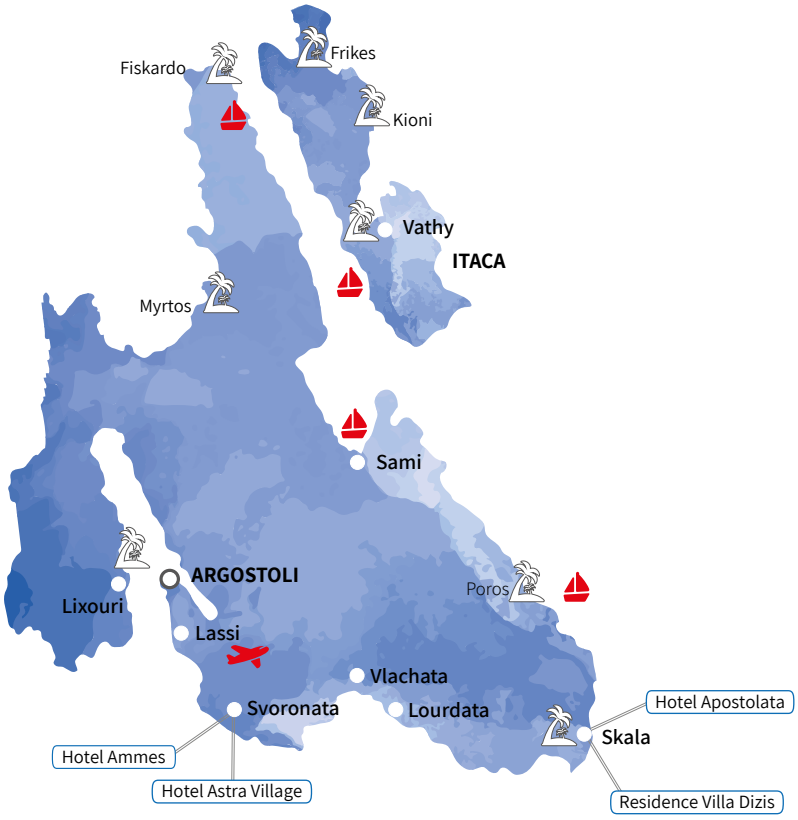


**Cefalonia**, selvaggia e incontaminata, accontenta ogni genere di viaggiatore, dallo sportivo al più curioso, a chi cerca solo mare e relax. Spiagge deserte, antichi monasteri, vigneti, villaggi di pescatori, fenomeni geologici unici e una storia millenaria riservano piacevoli e indimenticabili sorprese.
Cefalonia fa parte delle Isole Ioniche: con 780 km quadrati di superficie è la sesta isola più grande della Grecia e la più montuosa dell'arcipelago. Il monte Enos, il più alto dell'isola (1628 mt) è stato dichiarato Parco Nazionale: un vero paradiso per gli amanti della natura, ospita una razza di cavalli allo stato brado.

## TAPPE DA NON PERDERE

***Argostoli:*** capoluogo dell'isola, con i suoi negozietti, i ristoranti, le taverne, il porto e i locali notturni, rappresenta il cuore di Cefalonia.
***Lixouri:*** a 15 minuti circa di traghetto dal capoluogo, offre ristoranti tradizionali, cocktail bar e romantici caffè.
***Lourdata\Lassi\Svoronata:*** vicine all'aeroporto e al centro di Argostoli, sono località famose per i tramonti mozzafiato e per le piccole baie di sabbia che si susseguono l'una dopo l'altra.
***Skala:*** situata sulla punta sud-est dell'isola, è una località turistica di grande fascino, famosa per la riproduzione delle tartarughe carretta carretta. Lungo il litorale taverne dove deliziarsi con la cucina tipica greca.
***Fiskardo:*** piccolo villaggio di pescatori a nord dell'isola, è un luogo fuori dal tempo con cassette in stile veneziano, una pittoresca baia, vicoletti fioriti e ristorantini fronte mare.
***Assos:*** un delizioso paesino che merita sicuramente una visita. Attraversando un bosco di cipressi si giunge a una graziosa piazzetta con ristorantini. La parte finale di Assos si protende fino ad unire la terraferma con il vecchio castello da cui si gode di un bellissimo tramonto sul mare.

## LE SPIAGGE DA VISITARE

***Myrthos Beach:*** vista dal vivo fa capire perché sia stata scelta da ogni rivista per rappresentare la Grecia! Non a caso, è stata annoverata tra le 30 spiagge più belle del mondo.
***Penisola di Paliki:*** Petani beach e Platia Ammos, dal mare turchese che al tramonto lascia senza fiato. A sud, Xi beach, Mega Lakos e Kounopetra.
***Antisamos:*** mare verde smeraldo, è piena di beach-bar per un aperitivo in musica al tramonto.
***Skala e Lourdas:*** km di sabbia e ciottoli, con acque verde-azzurro e ben attrezzate.
***Makris Gialos, PalioStafyda e Platys Gialos:*** sono le spiagge più movimentate, vicine alla zona di Lassi.

## VITA NOTTURNA

Concentrata ad Argostoli, dove ci sono discoteche e locali, il resto dell'isola non manca di offrire taverne, festival e occasioni di svago e divertimento.

# VOLI

| Partenze | Compagnia Aerea | Da | Giorni di operatività |
|---|---|---|---|
| 19 giu / 11 set | Blue Panorama | BOLOGNA | Venerdì |
| 19 giu / 11 set | Blue Panorama | BERGAMO | Venerdì |
| 02 lug / 10 set | Blue Panorama | ROMA | Giovedì |
| 03 lug / 28 ago | Volotea | VENEZIA | Venerdì |

**Da aggiungere alle quote indicate nelle tabelle prezzi dei pacchetti**: € 95 a/r per persona adulti e bambini che includono tasse aeroportuali, security, addiz. comunale, assegnazione del posto al check in dai 2 a., 10 kg di bagaglio a mano e 1 bagaglio in stiva per passeggero dai 2 a. (per i voli Blue Panorama/Volotea sono ammessi 20 kg, per i voli charter il peso del bagaglio in stiva varia a seconda della compagnia aerea e verrà riconfermato al momento della prenotazione). **Orari dei voli:** gli orari confermati di partenza sono disponibili 24/48 ore prima della partenza. In rientro il passeggero deve contattare telefonicamente il tour operator per riconfermare il volo.

# NOLEGGI

| Auto gruppo A (tipo toyota Aygo o sim.) | | Auto gruppo B (tipo Ford Fiesta o sim.) | | Auto gruppo D (tipo Fiat Doblò 7 posti o sim.) | |
|---|---|---|---|---|---|
| 01/05-26/06 | **315** | 01/05-26/06 | **340** | 01/05-26/06 | **620** |
| 26/06-28/08 | **370** | 26/06-28/08 | **390** | 26/06-28/08 | **680** |
| 28/08-30/09 | **315** | 28/08-30/09 | **340** | 28/08-30/09 | **620** |

**Le quote per auto includono:** nolo auto con aria condizionata per 7 giorni con consegna/riconsegna in aeroporto; km illimitato; C.D.W. (collision damage waiver, la limitazione di responsabilità per danni al veicolo) con franchigia di € 550 per cat. A e B, secondo guidatore, assistenza sull'isola, mappa e tasse locali. Su richiesta quote noleggi auto di categoria superiore. **Le quote non includono:** deposito obbligatorio di € 550 per cat. A e B con carta di credito (i soldi saranno sbloccati alla riconsegna, dopo verifica del mezzo), assicurazione Top Cover, carburante, multe per infrazioni al codice della strada, quanto non specificato nella voce "Le quote includono". **Supplementi in loco**: deposito obbligatorio di € 550 per cat. A e B con carta di credito (i soldi saranno sbloccati alla riconsegna, dopo verifica del mezzo), assicurazione Top Cover (obbligatoria) dai € 70 a € 105 a settimana a seconda della tipologia di auto. I costi in loco potrebbero subire modifiche. Per consegne tra le 22.00 e le 07.00 suppl. di € 25. Baby seat € 3 al giorno. **Importante**: è obbligatoria la carta di credito per noleggiare l'auto, da strisciare a garanzia. I costi di suppl/assic. In loco possono variare a seconda dell'agenzia di noleggio utilizzata.

# TRASFERIMENTI

| Tipologia | Da | A | Quota |
|---|---|---|---|
| Cefalonia Trasferimenti privati | Cefalonia Aeroporto | Lassi / Argostoli / Svoronata | 45 |
| | | Skala, Sami | 100 |
| | | Lourdata, Trapezaki | 60 |

**Le quote dei trasferimenti privati si intendono a tratta ad auto:** i trasferimenti privati sono effettuati in taxi (massimo 3 adulti per taxi con 1 bagaglio a testa o 2 adulti e 2 bambini) con personale locale parlante inglese.

# ONLINE DI PIU'

## SCOPRI I PACCHETTI DINAMICI DI MYSUNSEA!

Sul sito **www.mysunsea.net** trovi non solo volo + hotel ma un sistema davvero **dinamico** per combinare hotel, voli, trasferimenti, escursioni per un'esperienza di vacanza completa!

# VIVI L'ISOLA

Organizzare una vacanza significa non solo acquistare un volo e un hotel, ma anche pensare ad una serie di servizi per godersi il meglio della destinazione al giusto prezzo, senza le **incognite del "fai da te"!**

Le strutture col **"pacchetto Vivi l'isola"** includono servizi aggiuntivi, oltre al volo e al soggiorno, come *noleggi, cene tipiche o escursioni in barca.*

**CERCA IL LOGO PER TROVARE IL PACCHETTO VIVI L'ISOLA PIÙ ADATTO ALLA TUA VACANZA!**

VIVI L'ISOLA

# WELCOME CARD

## CON MYSUNSEA HAI UN MONDO DI OPPORTUNITÀ PER SCOPRIRE LA TUA DESTINAZIONE DI VACANZA.

La **Welcome Card,** esclusiva per i clienti MySunSea, ti offre **sconti e promozioni** in negozi, bar, ristoranti, **assistenza telefonica** 24 ore nei luoghi di vacanza, uno **sconto fedeltà** sulla tua prossima vacanza e il **braccialetto MySunSea** in vari colori da collezionare vacanza dopo vacanza!

**€ 15 per persona dai 2 a.** (obbligatoria dal 01/05 al 30/10, da pagare in loco all'arrivo) include: *prezzo garantito/adeguamento carburante bloccato, assistenza in partenza dagli aeroporti di Bologna, Bergamo, Malpensa, Verona, Venezia, Roma e convenzione parcheggi, assistenza in aeroporto nel luogo di vacanza in arrivo e partenza, assistenza in loco in italiano (assistente italiano MySunSea e/o personale dell'ufficio corrispondente parlante italiano), numero dedicato per riconferma volo, assistenza telefonica h24, possibilità di prenotare escursioni, convenzioni per noleggi auto/scooter e sconti su attività commerciali convenzionate, tasse locali, buono sconto di € 30 a persona per la prossima vacanza con MySunSea.*

# CEFALONIA

**PACCHETTO VOLO INCLUDE:**

- volo a/r
- 7 notti in appartamento
- assistenza in italiano in loco

100% SINGLE

## Case Vacanza **Cefalonia**

IDEALE PER: COPPIE, FAMIGLIE,GIOVANI

VALUTAZIONE MYSUNSEA

**Uno dei modi migliori per vivere al meglio una vacanza a Cefalonia, è soggiornare in uno dei tanti appartamenti e villette dell'isola. Skala è una località vivace, con taverne e negozietti. Louradata, Lassi e Svoronata sono famose per i tramonti mozzafiato e le piccole baie di sabbia. Lixouri è invece ideale per chi cerca una zona meno turistica, con spiagge ampie e tranquille.**

### POSIZIONE

Al momento della prenotazione vi consiglieremo la zona più adatta tra quelle disponibili. L'esatta posizione e denominazione della struttura saranno comunicate all'arrivo sull'isola. E' consigliabile il noleggio di un mezzo.

### SERVIZI

A pagamento in loco, dove disponibile, wi-fi, aria condizionata, cassetta di sicurezza.

### SPIAGGIA

A seconda dell'ubicazione dell'appartamento, da 100 mt a 3 km dal mare.

### SISTEMAZIONE

Tutte le sistemazioni sono distribuite in piccoli residence, dall'arredamento basico. **Mono 2/3** (15 mq): ambiente unico con angolo cottura e 2 letti singoli. **Bilo 4:** soggiorno, 1 camera da letto. I letti aggiunti sono brandine pieghevoli/divani letto (*il 3° letto nel mono2 riduce notevolmente lo spazio abitativo)*. Tutti gli appartamenti dispongono di: piccolo angolo cottura con piastra elettrica, minifrigo, stoviglie in numero necessario all'occupazione prevista, alcuni con balcone o patio. Pulizia e cambio biancheria 1 volta a settimana.

*Casa vacanza tipo*

*Camera tipo*

A PARTIRE DA € 250

| PARTENZE | PACCHETTO VOLO | | | | | | NOTTE EXTRA | | |
|---|---|---|---|---|---|---|---|---|---|
| dal - al | **slim b2** | **slim b3** | **slim b4** | **list b2** | **list b3** | **list b4** | b2 | b3 | b4 |
| 19/06-26/06 | **299** | **250** | **250** | **330** | **290** | **290** | 17 | 11 | 11 |
| 26/06-10/07 | **399** | **300** | **280** | **410** | **340** | **320** | 28 | 19 | 16 |
| 10/07-17/07 | **449** | **370** | **340** | **510** | **420** | **400** | 34 | 23 | 19 |
| 17/07-31/07 | **499** | **390** | **370** | **540** | **460** | **430** | 34 | 23 | 19 |
| 31/07-07/08 | **599** | **500** | **470** | **680** | **580** | **540** | 40 | 26 | 22 |
| 07/08-21/08 | **649** | **560** | **530** | **760** | **650** | **610** | 45 | 30 | 25 |
| 21/08-28/08 | **499** | **420** | **390** | **580** | **480** | **450** | 40 | 26 | 22 |
| 28/08-04/09 | **399** | **320** | **300** | **460** | **370** | **340** | 34 | 23 | 19 |
| 04/09-11/09 | **349** | **300** | **280** | **410** | **340** | **320** | 28 | 19 | 16 |

**Quote per persona in solo pernottamento**

**Inizio soggiorno:** consegna chiavi 17.00/20.00, check out entro le 09.30. **Supplementi**: appartamento in occupazione singola suppl. = quota notte extra b2 per il numero di notti richieste, speciale promo 100% single (singola senza supplemento part. 19/06, 26/06, 03/07, 10/07, 17/07, 24/07, 31/07, 28/08, 04/09, disponibilità limitata); suppl. volo con rientro a 2/3 settimane € 120 pp. **Supplementi in loco: obbligatori:** tassa di soggiorno, deposito cauzionale € 150 ad appartamento (richiesto se gli occupanti hanno meno di 30 anni - restituibile a fine soggiorno dopo verifica dell'appartamento); facoltativi (da segnalare al momento della prenotazione): aria condizionata € 8 a notte ad appartamento, cassaforte € 4 a notte (ove disponibile). **Promozioni bambini:** 0/2 a. quota volo forfettaria € 100 tasse incluse; riduzione 3°/4° letto 2/12 a. -20% dal 7 al 21 agosto, nessuna riduzione negli altri periodi.

# CEFALONIA

**PACCHETTO VOLO INCLUDE:**

- volo a/r
- 7 notti in appartamento
- assistenza in italiano in loco

## Residence **Sotirios**

**IDEALE PER: COPPIE, FAMIGLIE, GIOVANI** **VALUTAZIONE MYSUNSEA**

**Struttura a conduzione familiare, semplice e accogliente ad appena 300 mt dalla spiaggia di sabbia di Svoronata. Recentemente rinnovata la struttura offre anche un bar ristorante per prima colazione e cena e 2 piscine. Da preferire se si cerca una soluzione indipendente ma non troppo defilata rispetto ai centri turistici dell'isola.**

### POSIZIONE

A **Svoronata**, a 300 mt dalla spiaggia e a 3 km dall'aeroporto.

### SERVIZI

Ricevimento a orari prestabiliti, wi-fi, parcheggio. Due piscine attrezzate, ristorante e pool bar. **Animali ammessi.**

### SISTEMAZIONE

La struttura dispone di 35 appartamenti, arredati in modo semplice. **Mono 2**: ambiente unico con angolo cottura e 2 letti singoli, è possibile aggiungere una brandina per 3° letto 2/12 a. Tutte le sistemazioni sono dotate di: piccolo patio o veranda, angolo cottura attrezzato con piastre elettriche e mini-frigo, wi-fi, aria condizionata (a pag.), cassetta di sicurezza, servizi privati. Riassetto e cambio biancheria letto e bagno/2 volte a settimana. La struttura dispone di camere per disabili.

### SPIAGGIA

Di sabbia di Svoronata a 300 mt dalla struttura, libera e attrezzata (a pag.), offre vari servizi quali bar, campi da beach volley e taverne.

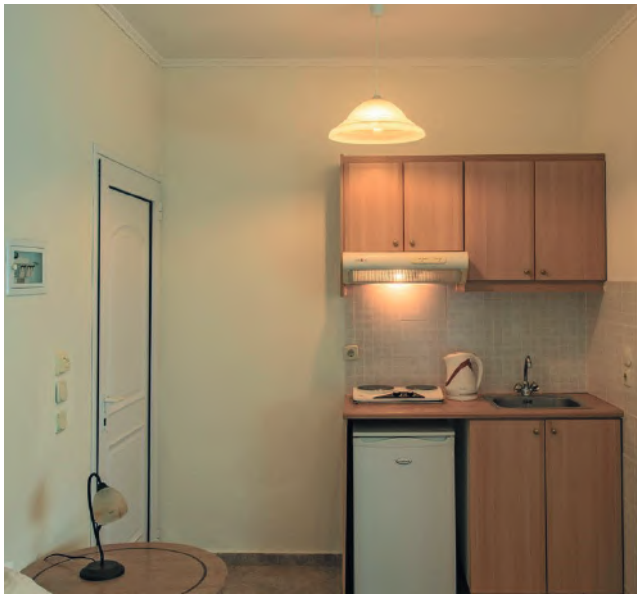

A PARTIRE DA € 430

| PARTENZE | PACCHETTO VOLO | | NOTTE EXTRA |
|---|---|---|---|
| dal - al | **Slim b2** | **List b2** | b2 |
| 31/07-07/08 | **550** | **630** | 46 |
| 07/08-21/08 | **690** | **770** | 46 |
| 21/08-28/08 | **550** | **630** | 46 |
| 28/08-04/09 | **430** | **490** | 38 |

**Quote per persona in solo pernottamento**

**Inizio soggiorno:** consegna chiavi 17.00/20.00, check out entro le 09.30. Supplementi: appartamento in occupazione singola suppl. = quota notte extra b2 per il numero di notti richieste, supplemento pasti adulti prima colazione € 9, mezza pensione € 23, 2/12 a. prima colazione € 5, mezza pensione € 12; suppl. volo con rientro a 2/3 settimane € 120 pp. **Supplementi in loco: obbligatori:** tassa di soggiorno, deposito cauzionale € 150 ad appartamento (richiesto se gli occupanti hanno meno di 30 anni - restituibile a fine soggiorno dopo verifica dell'appartamento); facoltativi (da segnalare al momento della prenotazione): aria condizionata € 8 a notte ad appartamento, cassaforte € 4 a notte (ove disponibile). **Promozioni bambini:** 0/2 a. quota volo forfettaria € 100 tasse incluse; 3° letto 2/12 a. quota fissa € 300 (tasse escluse).

# CEFALONIA

**PACCHETTO INCLUDE:** VIVI L'ISOLA

- volo a/r
- 7 notti in appartamento
- assistenza in italiano in loco
- 7 giorni noleggio auto gruppo B *(rit/ric in aeroporto)*

100% SINGLE

## Residence **Villa Dizis**

IDEALE PER: FAMIGLIE, GIOVANI, COPPIE

VALUTAZIONE MYSUNSEA

**Struttura a conduzione familiare, semplice e accogliente. La posizione consente di raggiungere comodamente sia la spiaggia sia il centro di Skala, con il suo porticciolo e i numerosi negozi, minimarket, bar e taverne. Da preferire se si cerca una soluzione indipendente ma non troppo defilata rispetto ai centri turistici dell'isola.**

### POSIZIONE

A **Skala**, a 250 mt dalla spiaggia e a 150 mt dal centro e da tutti i servizi. L'aeroporto è a 37 km. Fermata dell'autobus nelle vicinanze.

### SPIAGGIA

Di sassolini, a 250 mt dalla struttura, libera e attrezzata (a pag.), offre vari servizi quali bar, campi da beach volley e taverne.

### SERVIZI

Wi-fi, parcheggio. **Animali non ammessi.**

### SISTEMAZIONE

La struttura dispone di 10 appartamenti, arredati in modo semplice. **Mono 2/3** (18 mq): ambiente unico con angolo cottura e 2/3 letti singoli. **Bilo 4** (23 mq): soggiorno, 1 camera da letto. Tutte le sistemazioni sono dotate di: piccolo patio o veranda, angolo cottura attrezzato con piastre elettriche e mini-frigo, wi-fi, aria condizionata e cassetta di sicurezza (a pag.), bagno privato con doccia. I letti aggiunti sono brandine pieghevoli/divani letto. Riassetto e cambio biancheria letto e bagno/1 volta a settimana.

A PARTIRE DA € 360

| PARTENZE | PACCHETTO VIVI L'ISOLA | | | | | | NOTTE EXTRA | | |
|---|---|---|---|---|---|---|---|---|---|
| dal - al | slim b2 | slim b3 | slim b4 | list b2 | list b3 | list b4 | b2 | b3 | b4 |
| 19/06-03/07 | 499 | 430 | 380 | 650 | 500 | 430 | 28 | 19 | 16 |
| 03/07-10/07 | 599 | 480 | 420 | 700 | 550 | 490 | 32 | 21 | 18 |
| 10/07-17/07 | 659 | 520 | 450 | 770 | 600 | 520 | 37 | 25 | 20 |
| 17/07-31/07 | 699 | 570 | 490 | 840 | 660 | 570 | 43 | 29 | 23 |
| 31/07-07/08 | 799 | 650 | 570 | 930 | 750 | 660 | 43 | 29 | 23 |
| 07/08-21/08 | 899 | 710 | 680 | 1020 | 820 | 780 | 49 | 33 | 32 |
| 21/08-28/08 | 699 | 550 | 490 | 820 | 640 | 570 | 40 | 26 | 22 |
| 28/08-04/09 | 599 | 470 | 400 | 710 | 540 | 470 | 37 | 25 | 20 |
| 04/09-11/09 | 499 | 410 | 360 | 620 | 470 | 420 | 28 | 19 | 16 |

**Quote per persona in solo pernottamento**

**Inizio soggiorno:** consegna chiavi 17.00/20.00, check out entro le 09.30. **Supplementi**: appartamento in occupazione singola suppl. = quota notte extra b2 per il numero di notti richieste + contributo auto € 150 a settimana, speciale promo 100% single (singola senza supplemento part. 19/06, 26/06, 03/07, 10/07, 17/07, 24/07, 31/07, 28/08, 04/09, disponibilità limitata, il contributo auto è comunque dovuto); suppl. volo con rientro a 2/3 settimane € 120 pp. **Supplementi in loco: obbligatori:** tassa di soggiorno, deposito cauzionale € 150 ad appartamento (richiesto se gli occupanti hanno meno di 30 anni - restituibile a fine soggiorno dopo verifica dell'appartamento). Per la base 4 è consigliato fare upgrade auto a cat. C (per la capacità del bagagliaio) suppl. € 120 a settimana ad auto. **Promozioni bambini:** 0/2 a. quota volo forfettaria € 100 tasse incluse; riduzione 3°/4° letto 2/12 a. -20% dal 7 al 21 agosto, nessuna riduzione negli altri periodi.

# CEFALONIA

**PACCHETTO VOLO INCLUDE:**

- volo a/r
- 7 notti in appartamento
- forfait consumi e pulizia giornaliera
- assistenza in italiano in loco

## Aparthotel **Ammes** ★★★

IDEALE PER: FAMIGLIE, COPPIE

VALUTAZIONE MYSUNSEA

**Grazioso complesso di studios immersi in un bel giardino, situato a Svoronata, a pochi km dal vivace capoluogo di Argostoli e dalle belle spiagge della costa sud. Il punto di forza della struttura è la piscina con il bar vista mare, dove è possibile rilassarsi ammirando indimenticabili e romanticissimi tramonti!**

### POSIZIONE

A **Svoronata**, a 550 mt dalla spiaggia cittadina e a 100 mt da taverne e ristoranti. Il minimarket è a 500 mt. Argostoli dista circa 9 km. L'aeroporto è a 2 km. Fermata dell'autobus nelle vicinanze.

### SERVIZI

Piscina esterna attrezzata con lettini e ombrelloni, wi-fi, parcheggio. Snack bar in piscina. **Animali non ammessi.**

### SISTEMAZIONE

La struttura dispone di 39 studios distribuiti in piccoli edifici a 2 piani. **Mono 2/3** (18 mq): ambiente unico con angolo cottura e 2/3 letti singoli. Tutte le sistemazioni sono dotate di: piccolo patio o balcone, angolo cottura attrezzato con piastre elettriche e mini-frigo, wi-fi, aria condizionata e cassetta di sicurezza (entrambe a pag.), bagno privato con doccia. I letti aggiunti sono brandine pieghevoli/divani letto. Riassetto giornaliero e cambio biancheria letto e bagno/2 volte a settimana.

### SPIAGGIA

Di sabbia, a 550 mt dalla struttura, libera e attrezzata (a pag.). La spiaggia di Ammes è Bandiera Blu per la limpidezza delle sue acque. Il fondale digradante la rende adatta anche alle famiglie con bambini.

A PARTIRE DA € 370

| PARTENZE | PACCHETTO VOLO | | | | NOTTE EXTRA | |
|---|---|---|---|---|---|---|
| dal - al | slim b2 | slim b3 | list b2 | list b3 | b2 | b3 |
| 19/06-03/07 | 470 | 370 | 540 | 430 | 46 | 30 |
| 03/07-10/07 | 530 | 410 | 610 | 480 | 55 | 37 |
| 10/07-31/07 | 610 | 490 | 700 | 560 | 55 | 37 |
| 31/07-07/08 | 780 | 630 | 900 | 730 | 69 | 46 |
| 07/08-21/08 | 820 | 670 | 950 | 770 | 69 | 46 |
| 21/08-28/08 | 700 | 550 | 810 | 630 | 69 | 46 |
| 28/08-04/09 | 600 | 460 | 690 | 530 | 65 | 44 |
| 04/09-11/09 | 470 | 370 | 540 | 430 | 46 | 30 |

**Quote per persona in solo pernottamento**

**Inizio soggiorno:** consegna chiavi 17.00/20.00, check out entro le 09.30. **Supplementi**: appartamento in occupazione singola suppl. = quota notte extra b2 per il numero di notti richieste; suppl. prima colazione al giorno dai 2 a. € 10; suppl. volo con rientro a 2/3 settimane € 120 pp. **Supplementi in loco: obbligatori:** tassa di soggiorno. **Promozioni bambini:** 0/2 a. quota volo forfettaria € 100 tasse incluse.

**PACCHETTO VOLO INCLUDE:**

- volo a/r
- 7 notti in camera doppia
- mezza pensione
- assistenza in italiano in loco

SPA

# Hotel **Astra Village**★★★★

IDEALE PER: COPPIE, FAMIGLIE

VALUTAZIONE MYSUNSEA

**Grazioso hotel curato ed accogliente, immerso in una lussureggiante area verde di 20000 mq. È un'ottima soluzione per chi desidera essere indipendente, ma nello stesso tempo avere tutte le comodità di una struttura con buoni standard alberghieri.**

### POSIZIONE

A **Svoronata**, a 200 mt dalla spiaggia di Ammes e a 9 km da Argostoli. Servizi, bar e taverne a 600 mt. L'aeroporto dista 2 km.

### SPIAGGIA

Di sabbia, a 200 mt dalla struttura, libera e attrezzata (a pag.). La spiaggia di Ammes è formata da un litorale sabbioso con fondale digradante adatto ai bambini.

### SISTEMAZIONE

L'hotel dispone di 65 camere, disposte in villini su 2 piani. Tutte le camere sono dotate di: balcone, TV, mini-frigo, wi-fi, cassetta di sicurezza, aria condizionata, servizi privati con doccia e asciugacapelli. Alcune con piccolo angolo cottura. Riassetto quotidiano della camera, cambio biancheria letto/bagno 2 volte a settimana.

### SERVIZI

Reception, wi-fi gratuito nelle aree comuni, minimarket, parcheggio. Piscina esterna attrezzata con lettini e ombrelloni, jacuzzi, teli piscina (a pag.), area giochi per bambini; Spa (a pag.). Ristorante a buffet e snack bar. **Animali non ammessi.**

A PARTIRE DA € 739

| PARTENZE | PACCHETTO VOLO | | | | NOTTE EXTRA | |
|---|---|---|---|---|---|---|
| dal - al | slim adulti | slim 3°letto dai 2 a. | list adulti | list 3° letto dai 2 a. | adulti/ doppia | 3° letto dai 2 a. |
| 19/06-10/07 | 739 | 480 | 850 | 560 | 86 | 47 |
| 10/07-31/07 | 1049 | 600 | 1210 | 690 | 122 | 54 |
| 31/07-07/08 | 1099 | 680 | 1300 | 790 | 122 | 54 |
| 07/08-21/08 | 1159 | 720 | 1340 | 830 | 122 | 54 |
| 21/08-28/08 | 1049 | 600 | 1210 | 690 | 122 | 54 |
| 28/08-04/09 | 899 | 530 | 1010 | 610 | 107 | 54 |
| 04/09-11/09 | 739 | 480 | 850 | 560 | 86 | 47 |

**Quote per persona in doppia in mezza pensione**

**Supplementi:** singola non disponibile; suppl. volo con rientro a 2/3 settimane € 120 pp. **Supplementi in loco: obbligatori:** tassa di soggiorno. **Promozioni bambini:** 0/2 a. quota volo forfettaria € 100 tasse incluse; quotazioni camere quadruple su richiesta

**PACCHETTO VOLO INCLUDE:**

- volo a/r
- 7 notti in camera superior vista mare
- mezza pensione
- assistenza in italiano in loco

SPA

# Hotel Apostolata ★★★★★

IDEALE PER: COPPIE, FAMIGLIE

VALUTAZIONE MYSUNSEA ●●●●●

**L'hotel è situato in una meravigliosa posizione panoramica, su una collina che discende gradualmente verso il mare. Bellissima la piscina a sfioro con vista mozzafiato. È un'ottima struttura per chi cerca comfort, tranquillità e relax durante la vacanza. MySunSea consiglia il noleggio di un'auto per andare alla scoperta delle più belle spiagge dell'isola.**

## POSIZIONE

A **Skala**, a 3 km dalla spiaggia cittadina e a 4 km dal centro con tutti i servizi. L'aeroporto è a 40 km.

## SPIAGGIA

L'hotel è situato su scogliera; con una scaletta si può raggiungere il mare (scogli, no spiaggia).

## SISTEMAZIONE

L'hotel dispone di 166 camere, standard, superior e suite, dislocate nei vari edifici disposti su terrazzamenti, che digradano verso il mare. Tutte le camere sono dotate di: balcone, TV, cassetta di sicurezza (a pag.), minibar (a pag.), aria condizionata, wi-fi, servizi privati con doccia o vasca, asciugacapelli e set di cortesia.

## SERVIZI

Reception, wi-fi, parcheggio. Piscina esterna attrezzata con lettini e ombrelloni, teli mare gratuiti (con deposito), piscina per bambini, campo da tennis, palestra, Spa (a pag.). Programma di animazione soft. Tre ristoranti, 2 bar. **Animali non ammessi.**

A PARTIRE DA € 949

| PARTENZE | PACCHETTO VOLO | | | | NOTTE EXTRA | |
|---|---|---|---|---|---|---|
| dal - al | slim adulti | slim 3°letto 7/12 a. | list adulti | list 3° letto 7/12 a. | adulti/ doppia | 3° letto 7/12 a. |
| 19/06-10/07 | 949 | 560 | 1080 | 640 | 117 | 59 |
| 10/07-17/07 | 999 | 610 | 1150 | 700 | 119 | 59 |
| 17/07-31/07 | 1059 | 640 | 1190 | 740 | 120 | 60 |
| 31/07-07/08 | 1139 | 730 | 1300 | 840 | 123 | 61 |
| 07/08-21/08 | 1199 | 770 | 1360 | 890 | 124 | 62 |
| 21/08-28/08 | 1099 | 660 | 1240 | 760 | 127 | 64 |
| 28/08-11/09 | 1029 | 600 | 1180 | 690 | 130 | 65 |

**Quote per persona in doppia superior in mezza pensione**

**Supplementi:** singola standard a notte € 40 dal 17/07 al 21/08, € 20 negli altri periodi; suppl. all inclusive a notte a persona adulti € 33, bambini 2/12 a. € 16; suppl. volo con rientro a 2/3 settimane € 120 pp. **Supplementi in loco: obbligatori:** tassa di soggiorno. **Promozioni bambini:** 0/2 a. quota volo forfettaria € 100 tasse incluse; 3° letto 2/7 a. quota fissa € 300 (tasse escluse); quotazioni camere quadruple su richiesta.

# Lefkada

**Deliziose spiagge, acque cristalline, suggestivi monasteri a piccolo sul mare: Lefkada è l'isola dove gettare l'ancora, lasciarsi tutto alle spalle, e trascorrere una vacanza da sogno!**

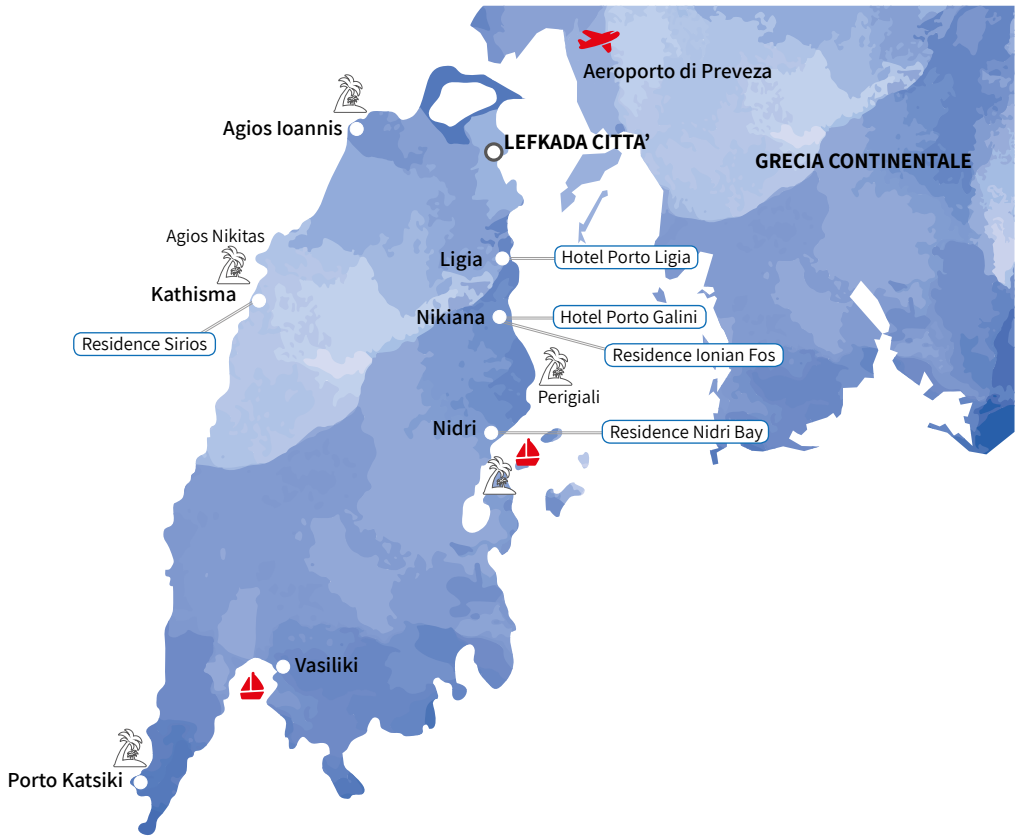


**Lefkada** fa parte delle isole ioniche, nonostante sia attaccata alla terraferma da un ponte. Vasiliki e Lefkada Città sono i due punti più estremi e distano appena 25 km. L'isola presenta una natura lussureggiante che fa da sfondo a paesaggi pittoreschi: montagne, un mare spettacolare color smeraldo, branchi di delfini che accolgono i turisti durante le gite in barca. E le spiagge: ce ne sono per tutti i gusti, da chi cerca pace e calette nascoste, alle famiglie che prediligono comodità e servizi, a chi cerca l'onda perfetta da cavalcare con windsurf e kitesurf.

## TAPPE DA NON PERDERE

***Lefkada citta:*** capoluogo dell'isola, tutta ricostruita dopo il terremoto del 1953, ricca di negozi, bar e ristoranti. Da non dimenticare una visita all'antico monastero Moni Faneromenis, centro della vita religiosa dell'isola, da dove si può godere di una splendida vista che domina su tutta la città.
***Perigiali:*** sviluppata su una collina, con vista panoramica su Skorpio e Meganissi, adiacente a Nidri, si possono trovare piccole spiagge.
***Nidri:*** secondo villaggio per importanza sull'isola, racchiuso dalla penisola di Vlicos e dalle isole private di Skorpios e Madouri. Sul lungomare tantissimi localini, taverne e bar accolgono i turisti che vogliono trascorrere una piacevole serata a ritmo di musica locale.

***Vasiliki:*** è il punto più a sud dell'isola, circondato da montagne lussureggianti, meta turistica prediletta dagli amanti del windsurf.

## LE SPIAGGE DA VISITARE

***Egremmi:*** è una delle spiagge più famose dell'isola, situata a sud ovest, uno spettacolo che lascia senza fiato, con un mare dalle tonalità che vanno dall'azzurro al blu intenso. Si raggiunge via mare.
***Agios Ioannis:*** distesa di sabbia dorata sempre ventilata, l'ideale per gli amanti di windsurf e kitesurf.
***Porto Katsiki:*** all'estremo sud dell'isola, c'è chi la definisce una tra le più belle spiagge d'Europa, offre tramonti indimenticabili, sabbia bianca e un mare blu dalle mille sfumature.
***Mikros Gialos:*** baia protetta da due lunghi promontori, con un mare sempre calmo e limpido, adatta per fare snorkeling e piacevoli nuotate.
***Kalamitsi:*** una delle spiagge più selvagge e incontaminate dell'isola.
***Kathisma:*** una lunga insenatura di sabbia nelle vicinanze del villaggio di Agios Nikitas, con un mare spettacolare e tanti beach bar, frequentati soprattutto da chi ama fare festa!

## VITA NOTTURNA

Lefkada è una meta ideale per vacanze di mare, relax e cene a base di pesce fresco. La vita notturna si concentra soprattutto nel capoluogo, Lefkada città, dove i locali e le taverne rimangono aperti fino a tardi. Altri centri animati sono Nidri e Vasiliki.

# VOLI

| Partenze | Compagnia Aerea | Da | Giorni di operatività |
|---|---|---|---|
| 16 lug / 03 set | Blue Panorama | BOLOGNA | Giovedì |
| 16 lug / 03 set | Blue Panorama | BERGAMO | Giovedì |
| 02 lug / 10 set | Blue Panorama | ROMA | Giovedì |
| 01 giu / 31 ago | Volotea | VENEZIA | Lunedì |

**Da aggiungere alle quote indicate nelle tabelle prezzi dei pacchetti:** € 95 a/r per persona adulti e bambini che includono tasse aeroportuali, security, addiz. comunale, assegnazione del posto al check in dai 2 a., 10 kg di bagaglio a mano e 1 bagaglio in stiva per passeggero dai 2 a. (per i voli Blue Panorama/Volotea sono ammessi 20 kg, per i voli charter il peso del bagaglio in stiva varia a seconda della compagnia aerea e verrà riconfermato al momento della prenotazione). **Orari dei voli:** gli orari confermati di partenza sono disponibili 24/48 ore prima della partenza. In rientro il passeggero deve contattare telefonicamente il tour operator per riconfermare il volo.

# NOLEGGI

| Auto gruppo B (tipo Panda, Citroen C3 o sim.) | | Auto gruppo C (tipo Punto, Toyota Auris o sim.) | | Auto gruppo K (tipo minibus 9 posti o sim.) | |
|---|---|---|---|---|---|
| 01/05 - 28/06 | **270** | 01/05 - 28/06 | **300** | 01/05 - 28/06 | **800** |
| 28/06 - 16/09 | **290** | 28/06 - 16/09 | **330** | 28/06 - 16/09 | **870** |

**Le quote per auto includono:** nolo auto con aria condizionata per 7 giorni con consegna/riconsegna in aeroporto; km illimitato; C.D.W. (collision damage waiver, la limitazione di responsabilità per danni al veicolo) con franchigia di € 500 per cat. B e C, assistenza sull'isola, mappa e tasse locali. Su richiesta quote noleggi auto di categoria superiore.**Le quote non includono**: deposito obbligatorio di € € 500 per cat. B e C con carta di credito (i soldi saranno sbloccati alla riconsegna, dopo verifica del mezzo), assicurazione Top Cover, carburante, multe per infrazioni al codice della strada, quanto non specificato nella voce "Le quote includono".

**Supplementi in loco:** deposito obbligatorio di € € 500 per cat. B e C con carta di credito (i soldi saranno sbloccati alla riconsegna, dopo verifica del mezzo), assicurazione Top Cover (obbligatoria) dai € 70 a € 105 a settimana a seconda della tipologia di auto. I costi in loco potrebbero subire modifiche. Per consegne tra le 21.00 e le 09.00 suppl. di € 20. Baby seat € 4 al giorno, secondo guidatore € 4 al giorno.**Importante**: è obbligatoria la carta di credito per noleggiare l'auto, da strisciare a garanzia. I costi di suppl/assic. In loco possono variare a seconda dell'agenzia di noleggio utilizzata.

# TRASFERIMENTI

| Tipologia | Da | A | Quota |
|---|---|---|---|
| Lefkada<br>Trasferimenti privati | Preveza<br>Aeroporto | Lefkada città / Nidri/ Perigiali / Lygia<br>Nidri/ Perigiali | 65<br>85 |

**Le quote dei trasferimenti privati si intendono a tratta ad auto:** i trasferimenti privati sono effettuati in taxi (massimo 3 adulti per taxi con 1 bagaglio a testa o 2 adulti e 2 bambini) con personale locale parlante inglese.

# ONLINE DI PIU'

## SCOPRI I PACCHETTI DINAMICI DI MYSUNSEA!

Sul sito **www.mysunsea.net** trovi non solo volo + hotel ma un sistema davvero **dinamico** per combinare hotel, voli, trasferimenti, escursioni per un'esperienza di vacanza completa!

# LEFKADA

**PACCHETTO VOLO INCLUDE:**

- volo a/r
- 7 notti in appartamento
- forfait consumi e pulizia finale
- aria condizionata
- assistenza in italiano in loco

## Residence **Nidri Bay**

IDEALE PER: COPPIE, GIOVANI

VALUTAZIONE MYSUNSEA

**Una piccola struttura a gestione familiare, nelle immediate vicinanze di Nidri, una delle località più vivaci dell'isola. Una buona base d'appoggio per andare di giorno alla scoperta di Lefkada e delle sue magnifiche spiagge. MySunSea consiglia un noleggio auto per vivere in assoluta libertà la propria vacanza.**

### POSIZIONE

A **Nidri**, località turistica sulla costa est dell'isola, con tutti i servizi, negozi e nella zona del porto le tipiche taverne greche. L'aeroporto è a 40 km.

### SERVIZI

Parcheggio, piscina attrezzata con ombrelloni e lettini.

### SISTEMAZIONE

Il residence dispone di 12 monolocali, dagli arredi semplici. **Mono 2/4**: ambiente unico con angolo cottura e 2/3/4 letti singoli. Tutte le sistemazioni sono dotate di: piccolo patio o veranda, piccolo angolo cottura attrezzato con piastre elettriche e mini-frigo, TV, aria condizionata, cassaforte (a pag.), bagno privato con doccia o vasca. Riassetto giornaliero dell'appartamento e cambio biancheria letto/bagno 2 volte a settimana.

### SPIAGGIA

Direttamente sulla piccola spiaggia di Nidri. Le spiagge della zona sono lunghe e strette, di ghiaia e sassi. E' consigliato il noleggio di un mezzo per scoprire le splendide spiagge della parte occidentale dell'isola: Agios Ioannis, Agios Nikitas, Kathisma e la meravigliosa Porto Katsiki.

A PARTIRE DA € 350

| PARTENZE | PACCHETTO VOLO | | | | | | NOTTE EXTRA | | |
|---|---|---|---|---|---|---|---|---|---|
| dal - al | slim b2 | slim b3 | slim b4 | list b2 | list b3 | list b4 | b2 | b3 | b4 |
| 01/06-16/07 | 459 | 390 | 350 | 530 | 450 | 400 | 39 | 29 | 24 |
| 16/07-23/07 | 499 | 430 | 380 | 570 | 490 | 440 | 39 | 29 | 24 |
| 23/07-30/07 | 599 | 510 | 510 | 700 | 590 | 590 | 56 | 41 | 35 |
| 30/07-06/08 | 659 | 560 | 560 | 760 | 650 | 650 | 56 | 41 | 35 |
| 06/08-20/08 | 749 | 640 | 640 | 860 | 740 | 740 | 56 | 41 | 35 |
| 20/08-27/08 | 699 | 600 | 600 | 810 | 690 | 690 | 56 | 41 | 35 |
| 27/08-03/09 | 499 | 430 | 380 | 570 | 490 | 440 | 39 | 29 | 24 |
| 03/09-10/09 | 459 | 390 | 350 | 530 | 450 | 400 | 39 | 29 | 24 |

**Quote per persona in solo pernottamento**

**Inizio soggiorno:** consegna chiavi 17.00/20.00, check out entro le 09.30. **Supplementi**: appartamento in occupazione singola suppl. = quota notte extra b2 per il numero di notti richieste; suppl. volo con rientro a 2/3 settimane € 120 pp. **Supplementi in loco: obbligatori:** tassa di soggiorno, cassaforte € 10 a settimana. **Promozioni bambini:** 0/2 a. quota volo forfettaria € 100 tasse incluse; riduzione 3° letto 2/12 a. -20% dal 30/07 al 27/08, nessuna riduzione negli altri periodi.

# LEFKADA

**PACCHETTO VOLO INCLUDE:**

- volo a/r
- 7 notti in appartamento
- forfait consumi e pulizia finale
- assistenza in italiano in loco

## Residence **Sirios**

IDEALE PER: COPPIE, GIOVANI

VALUTAZIONE MYSUNSEA

**Complesso residenziale a gestione familiare, immerso in un bel giardino, in posizione panoramica con vista sulla spiaggia di Kathisma, uno dei tratti di costa più belli dell'isola. Dalla bella piscina si gode di una vista favolosa che spazia dal mare alla montagna.**

### POSIZIONE

A **Kathisma**, , a 300 mt dalla spiaggia e da taverne e beach bar. L'aeroporto è a 38 km.

### SERVIZI

Ricevimento, wi-fi, parcheggio. Piscina attrezzata con lettini e ombrelloni. Bar in piscina. **Animali non ammessi.**

### SISTEMAZIONE

Il residence dispone di 22 appartamenti. **Mono 2/3** (30 mq): ambiente unico con angolo cottura e 2/3 letti singoli. **Bilo 4** (38 mq): soggiorno, 1 camera da letto. Tutte le sistemazioni sono dotate di: piccolo patio o veranda, angolo cottura attrezzato con piastre elettriche e mini-frigo, wi-fi, tv, aria condizionata (a pag.), bagno privato con doccia e asciugacapelli. I letti aggiunti sono brandine pieghevoli/divani letto. Riassetto e cambio biancheria letto e bagno/2 volte a settimana.

### SPIAGGIA

Di sabbia e sassolini, a 300 mt dalla struttura, libera e attrezzata (a pag.). Kathisma è una delle spiagge più celebri e frequentate di Lefkada, gettonata soprattutto tra i giovani per i club e beach bar che animano le serate estive dell'isola.

A PARTIRE DA € 410

| PARTENZE | PACCHETTO VOLO | | | | | | NOTTE EXTRA | | |
|---|---|---|---|---|---|---|---|---|---|
| dal - al | slim b2 | slim b3 | slim b4 | list b2 | list b3 | list b4 | b2 | b3 | b4 |
| 01/06-16/07 | 499 | 410 | 440 | 600 | 470 | 510 | 49 | 31 | 36 |
| 16/07-30/07 | 559 | 440 | 470 | 640 | 510 | 550 | 49 | 31 | 36 |
| 30/07-06/08 | 699 | 560 | 590 | 820 | 650 | 680 | 64 | 41 | 45 |
| 06/08-20/08 | 799 | 640 | 670 | 910 | 740 | 770 | 64 | 41 | 45 |
| 20/08-27/08 | 749 | 600 | 630 | 860 | 690 | 720 | 64 | 41 | 45 |
| 27/08-03/09 | 559 | 440 | 470 | 640 | 510 | 550 | 49 | 31 | 36 |
| 03/09-10/09 | 499 | 410 | 440 | 600 | 470 | 510 | 49 | 31 | 36 |

**Quote per persona in solo pernottamento**

**Inizio soggiorno:** consegna chiavi 17.00/20.00, check out entro le 09.30. **Supplementi**: appartamento in occupazione singola suppl. = quota notte extra b2 per il numero di notti richieste; suppl. mono 2/3 comfort € 35 a notte a unità in tutti i periodi; suppl. prima colazione a persona al giorno adulti € 9, 2/14 a. € 5; suppl. volo con rientro a 2/3 settimane € 120 pp. **Supplementi in loco: obbligatori:** tassa di soggiorno, aria condizionata € 8 al giorno ad appartamento. **Promozioni bambini:** 0/2 a. quota volo forfettaria € 100 tasse incluse; bambini nessuna riduzione.

**PACCHETTO VOLO INCLUDE:**

- volo a/r
- 7 notti in appartamento
- forfait consumi e pulizia finale
- assistenza in italiano in loco

# Residence **Ionian Fos**

IDEALE PER: COPPIE, FAMIGLIE

VALUTAZIONE MYSUNSEA

**Complesso residenziale di livello superiore, di recente costruzione, con meravigliosa vista sulla baia. La posizione, tra Lefkada Città e Nidri, è ideale per chi desidera vivere una vacanza indipendente, rilassante, senza rinunciare ai comfort e alla possibilità di scoprire tutte le bellezze dell'isola. E' necessario il noleggio di un mezzo.**

## POSIZIONE

A **Nikiana**, a circa 5 km dalla vivace Nidri. L'aeroporto dista 30 km.

## SPIAGGIA

Di sassolini, a 2 km dalla struttura, libera e attrezzata (a pag.).

## SERVIZI

Wi-fi nell'area piscina, barbecue ad uso comune, parcheggio. Piscina esterna attrezzata con lettini ad esaurimento, piscina per bambini. Bar in piscina. **Animali non ammessi.**

## SISTEMAZIONE

La struttura dispone di 15 appartamenti, elegantemente arredati, suddivisi in 3 ville. **Mono 2** (30 mq): ambiente unico con angolo cottura e letto matrimoniale, tutti ubicati al p.terra. **Bilo 3/5** (80 mq): soggiorno, 1 camera da letto, 1 camera con 2 letti singoli; alcune sistemazioni hanno la seconda camera in soppalco. Tutte le sistemazioni sono dotate di: veranda o balcone, angolo cottura attrezzato con piastre elettriche, frigorifero, tv, aria condizionata (a pag.), wi-fi, servizi privati con doccia o vasca. Riassetto giornaliero dell'appartamento e cambio biancheria 2 volte a settimana.

A PARTIRE DA € 380

| PARTENZE | PACCHETTO VOLO | | | | | | NOTTE EXTRA | | |
|---|---|---|---|---|---|---|---|---|---|
| dal - al | slim b2 | slim b3 | slim b4/5 | list b2 | list b3 | list b4/5 | b2 | b3 | b4/5 |
| 01/06-09/07 | 399 | 390 | 380 | 460 | 450 | 440 | 30 | 29 | 26 |
| 09/07-16/07 | 499 | 420 | 410 | 580 | 490 | 480 | 45 | 33 | 31 |
| 16/07-23/07 | 539 | 460 | 450 | 620 | 530 | 510 | 45 | 33 | 31 |
| 23/07-30/07 | 599 | 520 | 490 | 680 | 600 | 570 | 53 | 43 | 39 |
| 30/07-06/08 | 649 | 570 | 550 | 740 | 660 | 630 | 53 | 43 | 39 |
| 06/08-20/08 | 699 | 650 | 630 | 830 | 750 | 720 | 53 | 43 | 39 |
| 20/08-27/08 | 599 | 550 | 530 | 660 | 630 | 610 | 37 | 33 | 30 |
| 27/08-03/09 | 449 | 430 | 410 | 500 | 490 | 470 | 30 | 29 | 26 |
| 03/09-10/09 | 399 | 390 | 380 | 460 | 450 | 440 | 30 | 29 | 26 |

**Quote per persona in solo pernottamento**

**Inizio soggiorno:** consegna chiavi 17.00/20.00, check out entro le 09.30. **Supplementi**: appartamento in occupazione singola suppl. = quota notte extra b2 per il numero di notti richieste; suppl. volo con rientro a 2/3 settimane € 120 pp. **Supplementi in loco: obbligatori:** tassa di soggiorno, aria condizionata € 8 al giorno ad appartamento. **Promozioni bambini**: 0/2 a. quota volo forfettaria € 100 tasse incluse; bambini nessuna riduzione.

# LEFKADA

**PACCHETTO VOLO INCLUDE:**

- volo a/r
- 7 notti in camera standard vista mare
- pernottamento e colazione
- assistenza in italiano in loco

## Hotel **Porto Lygia**★★★

IDEALE PER: COPPIE, FAMIGLIE

VALUTAZIONE MYSUNSEA ●●●○○

**Situato nella pittoresca baia di Ligia, direttamente sul mare, questo hotel gode di una vista splendida e offre sistemazioni curate e confortevoli. È la soluzione ottimale per chi cerca pace, tranquillità e relax, con la comodità di avere il piccolo villaggio di Ligia a due passi, e Lefkada Città a soli 10 minuti di auto.**

### POSIZIONE

A **Ligia**, direttamente sul mare e a 300 mt da bar e taverne. Lefkada Città dista 7 km. L'aeroporto è a 26 km. Fermata dell'autobus nelle vicinanze.

### SERVIZI

Reception, wi-fi, parcheggio. Piscina attrezzata con lettini e ombrelloni, piccola piscina per bambini. Ristorante e bar. **Animali non ammessi.**

### SISTEMAZIONE

L'hotel dispone di 52 camere. Tutte sono dotate di: balcone, TV, wi-fi, aria condizionata (a pag.), cassetta di sicurezza, servizi privati con doccia, asciugacapelli e set di cortesia. Riassetto giornaliero e cambio biancheria letto/bagno 3 volte a settimana.

### SPIAGGIA

Di ciottoli, libera e attrezzata, raggiungibile direttamente attraversando il bel giardino che circonda il fronte mare dell'hotel. La spiaggia è lunga e stretta, con acque calme e limpide. Si consiglia di visitare le spettacolari spiagge della cost ovest: Agios Ioannis, Kathisma e Porto Katsiki.

A PARTIRE DA € 649

| PARTENZE | PACCHETTO VOLO | | | | NOTTE EXTRA | |
|---|---|---|---|---|---|---|
| dal - al | **slim adulti** | **slim 3°letto 2/14 a.** | **list adulti** | **list 3° letto 2/14 a.** | adulti/ doppia | 3° letto 2/14 a. |
| 01/06-16/07 | **659** | **320** | **780** | **370** | 71 | 17 |
| 16/07-23/07 | **699** | **350** | **820** | **410** | 71 | 17 |
| 23/07-30/07 | **759** | **420** | **880** | **480** | 80 | 27 |
| 30/07-06/08 | **839** | **470** | **960** | **540** | 83 | 27 |
| 06/08-20/08 | **899** | **550** | **1060** | **640** | 83 | 27 |
| 20/08-27/08 | **859** | **510** | **990** | **590** | 80 | 27 |
| 27/08-03/09 | **699** | **350** | **820** | **410** | 71 | 17 |
| 03/09-10/09 | **649** | **320** | **760** | **370** | 69 | 17 |

**Quote per persona in doppia standard in pernottamento e colazione**

**Supplementi**: suppl. singola a notte per persona dal 23/07 al 20/08 € 30, in tutti gli altri periodi € 20; suppl. camera family € 25 a notte a camera; suppl. volo con rientro a 2/3 settimane € 120 pp. **Supplementi in loco: obbligatori:** tassa di soggiorno. **Promozioni bambini e letti aggiunti:** 0/2 a. quota volo forfettaria € 100 tasse incluse; 3° letto adulto e 4° letto 2/14 a. disponibili solo con suppl. camera family: quota fissa € 350 (tasse escluse).

**PACCHETTO VOLO INCLUDE:**

- volo a/r
- 7 notti in camera classic
- pernottamento e colazione
- assistenza in italiano in loco

SPA

MINI CLUB

# Porto Galini Resort ★★★★

IDEALE PER: COPPIE, FAMIGLIE

VALUTAZIONE MYSUNSEA

**Una splendida struttura a 4 stelle, situata lungo la costa orientale dell'isola di Lefkada, progettata per offrire il massimo comfort, servizi eccellenti e opportunità di svago ai suoi ospiti. Il resort si estende su una superficie di 40 ettari di parco, ed è composto da edifici che si sviluppano armoniosamente digradando verso il mare. Un plus la bellissima spiaggia appartata con splendida vista sugli isolotti della baia.**

## POSIZIONE

A **Nikiana**, direttamente sul mare e a 5 km dalla vivace cittadina di Nidri. Cefalonia Città dista 15 km. L'aeroporto è a 35 km.

## SPIAGGIA

Di sassolini, privata e con accesso diretto dalla struttura, attrezzata. La posizione centrale della struttura consente di raggiungere in breve tempo tutte le spiagge più belle dell'isola.

## SISTEMAZIONE

L'hotel dispone di 136 camere, standard, superior e suite. Tutte sono dotate di: balcone o veranda, letti singoli, TV, minibar (a pag.), wi-fi, aria condizionata, cassetta di sicurezza, servizi privati con asciugacapelli e set di cortesia. Cambio biancheria ogni 2 giorni.

## SERVIZI

Reception 24h, 2 piscine esterne attrezzate con lettini e ombrelloni, 2 piscine interne, Wi-Fi, area giochi per bambini, mini club 4-12 anni, palestra, campo da tennis e beach-volley, ping-pong, parcheggio. A pagamento: massaggi, salone di bellezza, spa, trattamenti. Snack bar, 2 ristoranti. **Animali di piccola taglia ammessi su richiesta.**

A PARTIRE DA € 829

| PARTENZE | PACCHETTO VOLO | | | | NOTTE EXTRA | |
|---|---|---|---|---|---|---|
| dal - al | slim adulti | slim 3°letto 4/12 a. | list adulti | list 3° letto 4/12 a. | adulti/ doppia | 3° letto 4/12 a. |
| 01/06-16/07 | 829 | 320 | 960 | 370 | 96 | 17 |
| 16/07-30/07 | 999 | 350 | 1200 | 410 | 122 | 17 |
| 30/07-06/08 | 1099 | 410 | 1260 | 470 | 122 | 17 |
| 06/08-20/08 | 1199 | 490 | 1350 | 560 | 122 | 17 |
| 20/08-27/08 | 1099 | 450 | 1280 | 510 | 119 | 17 |
| 27/08-03/09 | 899 | 350 | 1000 | 410 | 96 | 17 |
| 03/09-10/09 | 829 | 320 | 960 | 370 | 96 | 17 |

**Quote per persona in doppia standard in pernottamento e colazione**

**Supplementi**: suppl. singola a notte per persona dal 16/07 al 27/08 € 80, in tutti gli altri periodi € 55; suppl. camera superior € 20 a notte a camera; suppl. mezza pensione per persona al giorno adulti € 19, 4/12 a. € 11; suppl. volo con rientro a 2/3 settimane € 120 pp. **Supplementi in loco: obbligatori:** tassa di soggiorno. **Promozioni bambini e letti aggiunti:** 0/2 a. quota volo forfettaria € 100 tasse incluse; 3° letto 2/4 a. quota fissa € 300 (tasse escluse); 3° letto adulto -50% sulla quota pacchetto e notte extra. Quotazioni camere quadruple in suite su richiesta.

# Corfù

**Dalle baie pittoresche con infinite spiagge di sabbia ai paesini arroccati su ripidi pendii, dalle foreste di altissimi ulivi alla suggestiva città vecchia patrimonio Unesco, Corfù è il gioiello del Mediterraneo: un mix di cultura, storia, divertimenti e spiagge meravigliose!**

**Corfù** fa parte delle isole ioniche ed è la seconda per grandezza dopo Cefalonia, posizionata tra Grecia, Albania e Italia. I punti più estremi a nord e sud dell'isola distano circa 75 km. Le suggestioni di Corfù si colgono immergendosi nel suo territorio: antiche dimore e chiesette incastonano i tre forti veneziani della città vecchia rendendo il centro storico del capoluogo una meta di grandissimo fascino, dichiarato patrimonio dell'Unesco. La laguna di Korissa incanta con le sue lunghe strisce di sabbia, mentre il Palazzo dell'Achilleon, costruito per l'imperatrice Sissi nel 1800, conquista con i suoi giardini di palme, rose e fichi d'India. Il clima mite, caldo ma ventilato favorisce una vegetazione rigogliosa ma sempre verde che fa da contrasto alle bellissime spiagge della sua costa.

## TAPPE DA NON PERDERE

***Corfù Città:*** capoluogo dell'isola, una gioia per gli occhi, tra campielli veneziani, palazzi neoclassici, vie lastricate in marmo, portici e mura che giungono fino al mare.
***Gouvia, Dassia e Ipsos:*** piccoli centri turistici scelti dalla maggior parte degli italiani per le loro vacanze. Dassia e Ipsos in particolare offrono numerose taverne e discoteche, meta soprattutto per i più giovani.
***Benitses:*** villaggio di pescatori, è senz'altro la località più caratteristica dell'isola, dove le acque delle sorgenti delle montagne si uniscono dando origine a due piccoli fiumi.
***Moraitika, Boukari e Kavos:*** piccoli porti, assolutamente da non perdere per chi ama fare scorpacciate di pesce.

## LE SPIAGGE DA VISITARE

***Dassia, Ipsos e Barbati:*** tratto di costa con piccole baie di ciottoli e spiagge tra le più frequentate dell'isola per i servizi e i beach bar.
***Paleokastritsa:*** una delle spiagge più famose, si narra che qui Ulisse sbarcò durante il suo lungo viaggio. Ci sono cinque diverse baie con sabbia e ghiaia e un mare meraviglioso.
***Canal D'Amour:*** una spiaggia di straordinaria bellezza, il nome deriva dalla presenza di suggestivi fiordi creati naturalmente dall'erosione del vento e dell'acqua. Consigliata in giornate poco ventose.
***Glyfada:*** spiaggia lunga di sabbia dorata in mezzo a scogliere che si immergono in un mare cristallino.

## VITA NOTTURNA

A Ipsos, sul lungomare, c'è l'imbarazzo della scelta per i giovani che vogliono fare festa fino al mattino, tra pub, disco bar e discoteche. Per chi ricerca locali più selezionati, a Corfù Città si trovano ottimi ristoranti, club e discoteche.

# VOLI

| Partenze | Compagnia Aerea | Da | Giorni di operatività |
|---|---|---|---|
| 21 giu / 13 set | Blue Panorama | BOLOGNA | Domenica |
| 27 giu / 12 set | Blue Panorama | ROMA FCO | Sabato |
| 06 lug / 31 ago | Volotea | VENEZIA | Lunedì |

**Da aggiungere alle quote indicate nelle tabelle prezzi dei pacchetti:** € 95 a/r per persona adulti e bambini che includono tasse aeroportuali, security, addiz. comunale, assegnazione del posto al check in dai 2 a., 10 kg di bagaglio a mano e 1 bagaglio in stiva per passeggero dai 2 a. (per i voli Blue Panorama/Volotea sono ammessi 20 kg, per i voli charter il peso del bagaglio in stiva varia a seconda della compagnia aerea e verrà riconfermato al momento della prenotazione). **Orari dei voli:** gli orari confermati di partenza sono disponibili 24/48 ore prima della partenza. In rientro il passeggero deve contattare telefonicamente il tour operator per riconfermare il volo.

# NOLEGGI

| Auto gruppo B (tipo Panda, Citroen C3 o sim.) | | Auto gruppo C (tipo Punto, Toyota Auris o sim.) | | Auto gruppo K (tipo Fiat Doblò 7 posti o sim.) | |
|---|---|---|---|---|---|
| 01/05 - 28/06 | 230 | 01/05 - 28/06 | 295 | 01/05 - 28/06 | 550 |
| 28/06 - 19/07 | 325 | 28/06 - 19/07 | 360 | 28/06 - 19/07 | 760 |
| 19/07 - 23/08 | 380 | 19/07 - 23/08 | 490 | 19/07 - 23/08 | 940 |
| 23/08 - 01/10 | 280 | 23/08 - 01/10 | 310 | 23/08 - 01/10 | 680 |

**Le quote per auto includono:** nolo auto con aria condizionata per 7 giorni con consegna/riconsegna in aeroporto; km illimitato; C.D.W. (collision damage waiver, la limitazione di responsabilità per danni al veicolo) con franchigia di € 400 secondo guidatore, assistenza sull'isola, mappa e tasse locali. Su richiesta quote noleggi auto di categoria superiore. **Le quote non includono:** deposito obbligatorio di € 400 con carta di credito (i soldi saranno sbloccati alla riconsegna, dopo verifica del mezzo), assicurazione Top Cover, carburante, multe per infrazioni al codice della strada, quanto non specificato nella voce "Le quote includono". **Supplementi in loco:** deposito obbligatorio di € 400 con carta di credito (i soldi saranno sbloccati alla riconsegna, dopo verifica del mezzo), assicurazione Top Cover (facoltativa) dai € 70 a € 105 a settimana a seconda della tipologia di auto. I costi in loco potrebbero subire modifiche. Per consegne tra le 22.00 e le 07.00 suppl. di € 25. Baby seat € 3 al giorno. **Importante**: è obbligatoria la carta di credito per noleggiare l'auto, da strisciare a garanzia. I costi di suppl/assic. In loco possono variare a seconda dell'agenzia di noleggio utilizzata.

# TRASFERIMENTI

| Tipologia | Da | A | Quota |
|---|---|---|---|
| Corfù<br>Trasferimenti privati | Corfù<br>Aeroporto | Achavari | 135 |
| | | Barbati | 95 |
| | | Benitses | 85 |
| | | Corfù town e porto | 40 |
| | | Dassia | 80 |
| | | Gouvia | 70 |
| | | Ipsos | 85 |
| | | Kavos | 140 |

**Le quote dei trasferimenti privati si intendono a tratta ad auto:** i trasferimenti privati sono effettuati in taxi/minibus (massimo 7 persone per mezzo con 1 bagaglio a testa) con personale locale parlante inglese.

# ONLINE DI PIU'

## SCOPRI I PACCHETTI DINAMICI DI MYSUNSEA!

Sul sito **www.mysunsea.net** trovi non solo volo + hotel ma un sistema davvero **dinamico** per combinare hotel, voli, trasferimenti, escursioni per un'esperienza di vacanza completa!

# VIVI L'ISOLA

Organizzare una vacanza significa non solo acquistare un volo e un hotel, ma anche pensare ad una serie di servizi per godersi il meglio della destinazione al giusto prezzo, senza le **incognite del "fai da te"!**

Le strutture col **"pacchetto Vivi l'isola"** includono servizi aggiuntivi, oltre al volo e al soggiorno, come *noleggi, cene tipiche o escursioni in barca.*

**CERCA IL LOGO PER TROVARE IL PACCHETTO VIVI L'ISOLA PIÙ ADATTO ALLA TUA VACANZA!**

VIVI L'ISOLA

# WELCOME CARD

## CON MYSUNSEA HAI UN MONDO DI OPPORTUNITÀ PER SCOPRIRE LA TUA DESTINAZIONE DI VACANZA.

La **Welcome Card,** esclusiva per i clienti MySunSea, ti offre **sconti e promozioni** in negozi, bar, ristoranti, **assistenza telefonica** 24 ore nei luoghi di vacanza, uno **sconto fedeltà** sulla tua prossima vacanza e il **braccialetto MySunSea** in vari colori da collezionare vacanza dopo vacanza!

**€ 15 per persona dai 2 a.** (obbligatoria dal 01/05 al 30/10, da pagare in loco all'arrivo) include: *prezzo garantito/adeguamento carburante bloccato, assistenza in partenza dagli aeroporti di Bologna, Bergamo, Malpensa, Verona, Venezia, Roma e convenzione parcheggi, assistenza in aeroporto nel luogo di vacanza in arrivo e partenza, assistenza in loco in italiano (assistente italiano MySunSea e/o personale dell'ufficio corrispondente parlante italiano), numero dedicato per riconferma volo, assistenza telefonica h24, possibilità di prenotare escursioni, convenzioni per noleggi auto/scooter e sconti su attività commerciali convenzionate, tasse locali, buono sconto di € 30 a persona per la prossima vacanza con MySunSea.*

**PACCHETTO VOLO INCLUDE:**

- volo a/r
- 7 notti in appartamento
- trasferimenti da/per aeroporto
- assistenza in italiano in loco

100% SINGLE

Club PROF

# Case Vacanza **Corfù**

IDEALE PER: COPPIE, FAMIGLIE,GIOVANI

VALUTAZIONE MYSUNSEA

**Uno dei modi migliori per vivere al meglio una vacanza a Corfù, è soggiornare in uno dei tanti appartamenti e villette dell'isola. Le località di Acharavi e Roda sono più adatte per una vacanza tranquilla. Le zone vicino a Corfù città, soprattutto Dassia, Gouvia, Ipsos, uniscono alle belle spiagge una vivace vita notturna: la soluzione ideale per piccoli gruppi di amici e in generale per chi vuole vivere una vacanza all'insegna del divertimento!**

## POSIZIONE

Al momento della prenotazione vi consiglieremo la zona più adatta tra quelle disponibili. L'esatta posizione e denominazione della struttura saranno comunicate all'arrivo sull'isola. E' consigliabile il noleggio di un mezzo.

## SERVIZI

A pagamento in loco, dove disponibile, wi-fi, aria condizionata, cassetta di sicurezza.

## SPIAGGIA

A seconda dell'ubicazione, da 100 mt a 3 km dal mare.

## SISTEMAZIONE

Tutte le sistemazioni sono distribuite in piccoli residence, dall'arredamento basico. **Mono 2/3** (15 mq): ambiente unico con angolo cottura e 2 letti singoli. **Bilo 4**: soggiorno, 1 camera da letto. I letti aggiunti sono brandine pieghevoli/divani letto *(il 3° letto nel mono2 riduce notevolmente lo spazio abitativo)*. Tutti gli appartamenti dispongono di: piccolo angolo cottura con piastra elettrica, minifrigo, stoviglie in numero necessario all'occupazione prevista, alcuni con balcone o patio. Pulizia e cambio biancheria 1 volta a settimana.

*Casa vacanza tipo*

*Camera tipo*

A PARTIRE DA € 290

| PARTENZE | PACCHETTO VOLO | | | | | | NOTTE EXTRA | | |
|---|---|---|---|---|---|---|---|---|---|
| dal - al | slim b2 | slim b3 | slim b4 | list b2 | list b3 | list b4 | b2 | b3 | b4 |
| 21/06-12/07 | 359 | 300 | 290 | 410 | 350 | 340 | 25 | 17 | 15 |
| 12/07-19/07 | 499 | 410 | 390 | 580 | 480 | 450 | 40 | 26 | 23 |
| 19/07-02/08 | 549 | 440 | 420 | 620 | 510 | 480 | 41 | 27 | 23 |
| 02/08-09/08 | 599 | 540 | 510 | 740 | 630 | 590 | 45 | 30 | 25 |
| 09/08-23/08 | 699 | 590 | 560 | 800 | 680 | 640 | 46 | 31 | 26 |
| 23/08-30/08 | 499 | 420 | 400 | 580 | 490 | 470 | 36 | 24 | 21 |
| 30/08-13/09 | 359 | 300 | 290 | 410 | 350 | 340 | 25 | 17 | 15 |

**Quote per persona in solo pernottamento**

**Inizio soggiorno:** consegna chiavi 17.00/20.00, check out entro le 09.30. **Supplementi**: appartamento in occupazione singola suppl. = quota notte extra b2 per il numero di notti richieste, speciale promo 100% single (singola senza supplemento part. 21/06, 28/06, 05/07, 12/07, 30/08, 06/09, disponibilità limitata); suppl. volo con rientro a 2/3 settimane € 120 pp. **Supplementi in loco: obbligatori:** tassa di soggiorno, deposito cauzionale € 150 ad appartamento (richiesto se gli occupanti hanno meno di 30 anni - restituibile a fine soggiorno dopo verifica dell'appartamento); facoltativi (da segnalare al momento della prenotazione): aria condizionata € 8 a notte ad appartamento, cassaforte € 15 a settimana (ove disponibile). **Promozioni bambini:** 0/2 a. quota volo forfettaria € 100 tasse incluse; riduzione 3°/4° letto 2/12 a. -20% dal 2 al 23 agosto, nessuna riduzione negli altri periodi.

# CORFU'

**PACCHETTO INCLUDE:** VIVI L'ISOLA

- volo a/r
- 7 notti in appartamento
- assistenza in italiano in loco
- 7 giorni noleggio auto gruppo B *(rit/ric in aeroporto)*

100% SINGLE

Club PROF

## Residence **Marilena**

IDEALE PER: COPPIE, GIOVANI, FAMIGLIE

VALUTAZIONE MYSUNSEA

**Una struttura a gestione familiare, inserita in un giardino di ulivi secolare posta in un punto strategico per visitare l'isola, a soli 5 minuti di auto dalla vivace Ipsos e a pochi km dal centro di Corfù Città. La posizione defilata favorisce il silenzio e il relax, ma consente di raggiungere a piedi i principali servizi.**

### POSIZIONE

A **Dassia**,a 700 mt dalla spiaggia e a circa 300 mt da supermarket, taverne, bar e negozietti. Ipsos dista 3 km. L'aeroporto è a 15 km. Fermata dell'autobus nelle vicinanze.

### SERVIZI

Piscina attrezzata con lettini, wi-fi, parcheggio. **Animali ammessi su richiesta.**

### SISTEMAZIONE

La struttura dispone di 15 appartamenti. **Mono 2/3** (17 mq): ambiente unico con angolo cottura e 2/3 letti singoli. Tutte le sistemazioni sono dotate di: piccolo patio o veranda, piccolo angolo cottura attrezzato con piastre elettriche e mini-frigo, wi-fi, TV, aria condizionata (a pag.), bagno privato con doccia o vasca. Riassetto e cambio biancheria letto e bagno/2 volte a settimana.

### SPIAGGIA

Di sabbia mista a ciottoli, a 700 mt dalla struttura, libera e attrezzata (a pag.). A pochi metri dalla riva piattaforma da cui tuffarsi e praticare sport acquatici.

A PARTIRE DA € 380

| PARTENZE | PACCHETTO VIVI L'ISOLA | | | | NOTTE EXTRA | |
|---|---|---|---|---|---|---|
| dal - al | slim b2 | slim b3 | list b2 | list b3 | b2 | b3 |
| 21/06-28/06 | 459 | 380 | 530 | 440 | 25 | 19 |
| 28/06-12/07 | 499 | 410 | 580 | 470 | 25 | 19 |
| 12/07-19/07 | 649 | 520 | 750 | 600 | 40 | 29 |
| 19/07-02/08 | 699 | 590 | 840 | 680 | 41 | 30 |
| 02/08-09/08 | 799 | 670 | 950 | 780 | 45 | 33 |
| 09/08-23/08 | 859 | 720 | 1010 | 830 | 46 | 33 |
| 23/08-30/08 | 599 | 520 | 730 | 600 | 36 | 27 |
| 30/08-13/09 | 499 | 390 | 550 | 450 | 25 | 19 |

**Quote per persona in solo pernottamento**

**Inizio soggiorno:** consegna chiavi 17.00/20.00, check out entro le 09.30. **Supplementi**: appartamento in occupazione singola suppl. = quota notte extra b2 per il numero di notti richieste + contributo auto € 180 dal 19/07 al 23/08, € 155 negli altri periodi, speciale promo 100% single (singola senza supplemento part. 21/06, 28/06, 05/07, 12/07, 30/08, 06/09, disponibilità limitata, il contributo auto è comunque dovuto); suppl. volo con rientro a 2/3 settimane € 120 pp. **Supplementi in loco: obbligatori:** tassa di soggiorno, deposito cauzionale € 150 ad appartamento (richiesto se gli occupanti hanno meno di 30 anni - restituibile a fine soggiorno dopo verifica dell'appartamento); facoltativi (da segnalare al momento della prenotazione): aria condizionata € 5 a notte ad appartamento. **Promozioni bambini:** 0/2 a. quota volo forfettaria € 100 tasse incluse; non sono previste riduzioni bambini.

**PACCHETTO VOLO INCLUDE:**

- volo a/r
- 7 notti in appartamento
- trasferimenti da/per aeroporto
- assistenza in italiano in loco

100% SINGLE

Club PROF

# Residence **Zambella**

IDEALE PER: COPPIE

VALUTAZIONE MYSUNSEA

**Struttura semplice, adatta ad una clientela giovane e informale, a pochi metri dalla famosa spiaggia di Ipsos e da tutti i divertimenti. Questa località è scelta in prevalenza dai giovanissimi per la sua vita notturna, con un lungomare animato da discoteche, disco bar e pub. La soluzione ideale per piccoli gruppi di amici e in generale per chi vuole vivere una vacanza all'insegna del divertimento!**

## POSIZIONE

A **Ipsos**, di fronte alla spiaggia (con attraversamento strada) e a 100 mt da taverne, bar e farmacia. Corfù Città dista 15 km. L' aeroporto è a 16 km.

## SERVIZI

Ricevimento per consegna chiavi. **Animali non ammessi.**

## SPIAGGIA

Spiaggia di sassolini a 10 mt dall'hotel, libera e attrezzata (a pag.).

## SISTEMAZIONE

La struttura dispone di 13 appartamenti semplici. **Mono 2/3** (18 mq): ambiente unico con angolo cottura e 2/3 letti singoli. **Bilo 4** (25 mq): soggiorno, 1 camera da letto. Tutte le sistemazioni sono dotate di: balcone o veranda, angolo cottura con piastre elettriche e mini-frigo, wi-fi, tv, aria condizionata (a pag.), bagno privato con doccia e asciugacapelli. I letti aggiunti sono brandine pieghevoli/divani letto. Riassetto e cambio biancheria letto e bagno/1 volta a settimana.

A PARTIRE DA € 290

| PARTENZE | PACCHETTO VOLO | | | | | | NOTTE EXTRA | | |
|---|---|---|---|---|---|---|---|---|---|
| dal - al | slim b2 | slim b3 | slim b4 | list b2 | list b3 | list b4 | b2 | b3 | b4 |
| 21/06-12/07 | 399 | 300 | 290 | 410 | 350 | 340 | 25 | 17 | 15 |
| 12/07-19/07 | 499 | 410 | 390 | 580 | 480 | 450 | 40 | 26 | 23 |
| 19/07-02/08 | 579 | 440 | 420 | 620 | 510 | 480 | 41 | 27 | 23 |
| 02/08-09/08 | 599 | 540 | 510 | 740 | 630 | 590 | 45 | 30 | 25 |
| 09/08-23/08 | 719 | 590 | 560 | 800 | 680 | 640 | 46 | 31 | 26 |
| 23/08-30/08 | 519 | 420 | 400 | 580 | 490 | 470 | 36 | 24 | 21 |
| 30/08-13/09 | 399 | 300 | 290 | 410 | 350 | 340 | 25 | 17 | 15 |

**Quote per persona in solo pernottamento**

**Inizio soggiorno:** consegna chiavi 17.00/20.00, check out entro le 09.30. **Supplementi**: appartamento in occupazione singola suppl. = quota notte extra b2 per il numero di notti richieste, speciale promo 100% single (singola senza supplemento part. 21/06, 28/06, 05/07, 12/07, 30/08, 06/09, disponibilità limitata); suppl. volo con rientro a 2/3 settimane € 120 pp. **Supplementi in loco: obbligatori:** tassa di soggiorno, deposito cauzionale € 150 ad appartamento (richiesto se gli occupanti hanno meno di 30 anni - restituibile a fine soggiorno dopo verifica dell'appartamento); facoltativi (da segnalare al momento della prenotazione): aria condizionata € 7 a notte ad appartamento, cassaforte € 14 a settimana.
**Promozioni bambini:** 0/2 a. quota volo forfettaria € 100 tasse incluse; riduzione 3°/4° letto 2/12 a. -20% dal 2 al 23 agosto, nessuna riduzione negli altri periodi.

**PACCHETTO VOLO INCLUDE:**

- volo a/r
- 7 notti in appartamento
- trasferimenti da/per aeroporto
- assistenza in italiano in loco

# Aparthotel **Annaliza**

IDEALE PER: COPPIE, GIOVANI

VALUTAZIONE MYSUNSEA

**Struttura semplice, adatta ad una clientela giovane e informale, a pochi metri dalla famosa spiaggia di Ipsos e da tutti i divertimenti. Questa località è scelta in prevalenza dai giovanissimi per la sua vita notturna, con un lungomare animato da discoteche, disco bar e pub. La soluzione ideale per piccoli gruppi di amici e in generale per chi vuole vivere una vacanza all'insegna del divertimento!**

## POSIZIONE

A **Ipsos**, a 150 mt dalla spiaggia. Nelle vicinanze numerosi bar, taverne, minimarket. Corfù Città dista 15 km. L' aeroporto è a 16 km.

## SERVIZI

Ricevimento per consegna chiavi, wi-fi nelle aree comuni, piscina con lettini e ombrelloni. Snack bar. **Animali non ammessi.**

## SISTEMAZIONE

La struttura dispone di 36 appartamenti semplici. **Bilo 2/4** (23 mq): soggiorno, 1 camera da letto. Tutte le sistemazioni sono dotate di: balcone o veranda, angolo cottura con piastre elettriche e mini-frigo, TV, aria condizionata (a pag.), bagno privato con doccia e asciugacapelli. I letti aggiunti sono brandine pieghevoli/divani letto. Riassetto e cambio biancheria letto e bagno/1 volta a settimana.

## SPIAGGIA

Spiaggia di sassolini a 150 mt dall'hotel, libera e attrezzata (a pag.).

A PARTIRE DA € 340

| PARTENZE | PACCHETTO VOLO | | | | | | NOTTE EXTRA | | |
|---|---|---|---|---|---|---|---|---|---|
| dal - al | slim b2 | slim b3 | slim b4 | list b2 | list b3 | list b4 | b2 | b3 | b4 |
| 21/06-12/07 | 599 | 470 | 410 | 670 | 540 | 480 | 59 | 42 | 34 |
| 12/07-19/07 | 699 | 560 | 490 | 790 | 640 | 570 | 69 | 49 | 39 |
| 19/07-02/08 | 739 | 600 | 530 | 840 | 690 | 610 | 69 | 49 | 39 |
| 02/08-09/08 | 799 | 660 | 600 | 920 | 770 | 690 | 69 | 49 | 39 |
| 09/08-23/08 | 859 | 700 | 640 | 960 | 810 | 740 | 69 | 49 | 39 |
| 23/08-30/08 | 699 | 580 | 520 | 820 | 670 | 600 | 69 | 49 | 39 |
| 30/08-13/09 | 399 | 360 | 340 | 490 | 420 | 390 | 36 | 26 | 22 |

**Quote per persona in solo pernottamento**

**Inizio soggiorno:** consegna chiavi 17.00/20.00, check out entro le 09.30. **Supplementi**: appartamento in occupazione singola suppl. = quota notte extra b2 per il numero di notti richieste, suppl. prima colazione dai 2 a. € 6 per persona al giorno; suppl. volo con rientro a 2/3 settimane € 120 pp. **Supplementi in loco: obbligatori:** tassa di soggiorno; facoltativi (da segnalare al momento della prenotazione): aria condizionata € 10 a notte ad appartamento, cassaforte € 15 a settimana. **Promozioni bambini:** 0/2 a. quota volo forfettaria € 100 tasse incluse; non sono previste riduzioni bambini.

**PACCHETTO VOLO INCLUDE:**

- volo a/r
- 7 notti in camera standard
- pernottamento e colazione
- trasferimenti da/per aeroporto
- assistenza in italiano in loco

SPA

# Hotel **Palma Boutique** ★★★★

IDEALE PER: COPPIE, GIOVANI

VALUTAZIONE MYSUNSEA

**Struttura rinnovata recentemente, immersa in un giardino ben curato, situata a pochi passi dalla spiaggia di Dassia e da tutti i servizi. Offre camere dal design curato, con arredamento moderno e dotate di ogni comfort. È l'ideale per chi vuole godere l'atmosfera dell'isola, grazie a una vita notturna vivace, ai numerosi ristoranti e alla vicinanza al mare.**

## POSIZIONE

A **Dassia**, a 300 mt dalla spiaggia, in zona centrale vicino a supermarket, taverne, bar e negozietti. Ipsos dista 3 km. L'aeroporto è a 12 km.

## SERVIZI

Reception 24h, wi-fi, parcheggio. Piscina esterna attrezzata, teli piscina, ping pong. Piccolo centro benessere (a pag.). Ristorante principale a buffet, ristorante a la carte, snack bar in piscina. **Animali non ammessi.**

## SISTEMAZIONE

L'hotel dispone di 48 camere, standard, superior e suite. Tutte sono dotate di: balcone, TV, wi-fi, aria condizionata, cassaforte, minibar, asciugacapelli. Riassetto giornaliero e cambio biancheria letto/bagno 3 volte a settimana.

## SPIAGGIA

Di sabbia mista a ciottoli, a 300 mt dalla struttura, libera e attrezzata (a pag.). La spiaggia di Dassia è formata da un litorale lungo e stretto, con mare calmo e una piattaforma a pochi metri dalla riva da cui tuffarsi e praticare sport acquatici.

A PARTIRE DA € 999

| PARTENZE | PACCHETTO VOLO | | | | NOTTE EXTRA | |
|---|---|---|---|---|---|---|
| dal - al | slim adulti | slim 3°letto 6/12 a. | list adulti | list 3° letto 6/12 a. | adulti/ doppia | 3° letto 6/12 a. |
| 21/06-05/07 | 999 | 590 | 1150 | 690 | 123 | 61 |
| 05/07-12/07 | 1229 | 710 | 1420 | 820 | 159 | 79 |
| 12/07-19/07 | 1299 | 760 | 1470 | 870 | 159 | 79 |
| 19/07-02/08 | 1329 | 800 | 1520 | 920 | 159 | 79 |
| 02/08-09/08 | 1399 | 860 | 1600 | 1000 | 159 | 79 |
| 09/08-23/08 | 1439 | 900 | 1640 | 1040 | 159 | 79 |
| 23/08-30/08 | 1299 | 780 | 1500 | 910 | 159 | 79 |
| 30/08-06/09 | 1229 | 710 | 1420 | 820 | 159 | 79 |
| 06/09-13/09 | 999 | 590 | 1150 | 690 | 123 | 61 |

**Quote per persona in doppia standard in pernottamento e colazione**

**Supplementi:** singola non disponibile; suppl. mezza pensione per persona a notte: adulti € 28, bambini 6/12 a. € 14; suppl. camera superior € 48 a notte a camera; suppl. volo con rientro a 2/3 settimane € 120 pp. **Supplementi in loco: obbligatori:** tassa di soggiorno. **Promozioni bambini e letti aggiunti:** 0/2 a. quota volo forfettaria € 100 tasse incluse; 3° letto 2/6 a. quota fissa € 300 (tasse escluse), 3° letto adulti -15% sulla quota pacchetto e notte extra. Quotazioni camere quadruple in suite su richiesta.

**PACCHETTO VOLO INCLUDE:**

- volo a/r
- 7 notti in camera standard
- mezza pensione
- trasferimenti da/per aeroporto
- assistenza in italiano in loco

MINI CLUB

# Hotel **Elea Beach** ★★★★

IDEALE PER: COPPIE, FAMIGLIE

VALUTAZIONE MYSUNSEA

**L'hotel sorge direttamente sulla spiaggia di Dassia, tra palmeti e uliveti, immerso in un'atmosfera tranquilla e accogliente. La posizione lo rende particolarmente adatto a famiglie con bambini, grazie agli ampi spazi comuni, le piscine e la spiaggia. Dassia è un villaggio situato in una posizione strategica, a metà strada tra Ipsos e Gouvia, i due maggiori centri dell'isola.**

## POSIZIONE

A **Dassia**,con accesso diretto alla spiaggia, nei pressi di taverne, bar e negozietti. Ipsos dista 7 km. L'aeroporto è a 16 km.

## SPIAGGIA

Di sabbia mista a ciottoli, con accesso diretto dalla struttura, attrezzata (a pag.). A pochi metri dalla riva piattaforma da cui tuffarsi e praticare sport acquatici.

## SISTEMAZIONE

L'hotel dispone di 216 camere, standard con vista mare o vista giardino e family room. Tutte sono dotate di: balcone, TV, aria condizionata, wi-fi, cassaforte (a pag,), minibar, asciugacapelli. Riassetto camera e cambio biancheria letto/bagno giornalieri.

## SERVIZI

Reception 24h, wi-fi, parcheggio. Piscina esterna attrezzata, piscina per bambini e area giochi, teli mare (a pag.), beach volley, palestra. Ristorante principale a buffet, ristorante a la carte, 2 bar. Programma di animazione sportivo e per bambini. La struttura è provvista di camere accessibili con sedia a rotelle. **Animali ammessi di piccola taglia (max 5 kg).**

A PARTIRE DA € 849

| PARTENZE | PACCHETTO VOLO | | | | NOTTE EXTRA | |
|---|---|---|---|---|---|---|
| dal - al | slim adulti | slim 3°letto 6/12 a. | list adulti | list 3° letto 6/12 a. | adulti/ doppia | 3° letto 6/12 a. |
| 21/06-28/06 | 849 | 390 | 980 | 450 | 100 | 30 |
| 28/06-05/07 | 949 | 420 | 1080 | 480 | 114 | 34 |
| 05/07-12/07 | 999 | 450 | 1190 | 510 | 129 | 39 |
| 12/07-19/07 | 1099 | 490 | 1250 | 570 | 129 | 39 |
| 19/07-02/08 | 1129 | 530 | 1290 | 610 | 129 | 39 |
| 02/08-09/08 | 1199 | 600 | 1370 | 690 | 129 | 39 |
| 09/08-23/08 | 1229 | 640 | 1420 | 740 | 129 | 39 |
| 23/08-30/08 | 1099 | 520 | 1280 | 600 | 129 | 39 |
| 30/08-06/09 | 899 | 400 | 1030 | 470 | 107 | 32 |
| 06/09-13/09 | 849 | 390 | 980 | 450 | 100 | 30 |

**Quote per persona in doppia standard in mezza pensione**

**Supplementi:** singola € 70 dal 28/6 al 30/08, € 55 negli altri periodi; suppl. vista mare € 18 a camera a notte; suppl. all inclusive per persona a notte: adulti € 30, bambini 6/12 a. € 19; suppl. volo con rientro a 2/3 settimane € 120 pp. **Supplementi in loco: obbligatori:** tassa di soggiorno. **Promozioni bambini e letti aggiunti:** 0/2 a. quota volo forfettaria € 100 tasse incluse; 3° letto 2/6 a. quota fissa € 300 (tasse escluse); 3° letto adulto -15% sulla quota pacchetto e notte extra. Quotazioni camere quadruple su richiesta.

**PACCHETTO VOLO INCLUDE:**

- volo a/r
- 7 notti in camera standard
- mezza pensione
- trasferimenti da/per aeroporto
- assistenza in italiano in loco

# Hotel **Nautilus** ★★★

IDEALE PER: COPPIE

VALUTAZIONE MYSUNSEA

**L'hotel Nautilus si trova in posizione panoramica sul mare, immerso in una pineta di alberi ad alto fusto e con terrazze solarium con vista mozzafiato. Struttura semplice, accogliente e in zona molto tranquilla. MySunSea consiglia il noleggio di un mezzo per poter visitare l'isola in modo indipendente.**

## POSIZIONE

A **Barbati**, a 1 km circa dai primi servizi. L'aeroporto dista 20 km.

## SERVIZI

Reception 24h, wi-fi gratuito in zona reception, parcheggio. Piscina esterna attrezzata con area bambini. Ristorante principale a buffet, snack bar in piscina. **Animali non ammessi.**

## SISTEMAZIONE

L'hotel dispone di 102 camere standard, dall'arredamento basico. Tutte sono dotate di: balcone, TV, aria condizionata (a pag.), cassaforte (a pag,), minifrigo, asciugacapelli. Riassetto giornaliero e cambio biancheria letto/bagno 2 volte a settimana.

## SPIAGGIA

Di sassolini, a 1 km dalla struttura, ombrelloni e lettini a pag. ed è accessibile tramite pontili e piattaforme in legno. La spiaggia si trova alla fine di una discesa ed è raggiungibile a piedi o con navetta dell'hotel a orari prestabiliti. L'acqua è cristallina in questa zona dell'isola.

A PARTIRE DA € 549

| PARTENZE | PACCHETTO VOLO | | | | NOTTE EXTRA | |
|---|---|---|---|---|---|---|
| dal - al | slim adulti | slim 3°letto 7/12 a. | list adulti | list 3° letto 7/12 a. | adulti/ doppia | 3° letto 7/12 a. |
| 21/06-12/07 | 559 | 380 | 640 | 430 | 56 | 28 |
| 12/07-19/07 | 649 | 440 | 740 | 510 | 61 | 31 |
| 19/07-02/08 | 769 | 530 | 890 | 610 | 76 | 38 |
| 02/08-09/08 | 839 | 590 | 970 | 690 | 76 | 38 |
| 09/08-23/08 | 899 | 630 | 1020 | 730 | 76 | 38 |
| 23/08-30/08 | 699 | 500 | 850 | 580 | 71 | 36 |
| 30/08-13/09 | 549 | 380 | 640 | 430 | 56 | 28 |

**Quote per persona in doppia standard in mezza pensione**

**Supplementi:** singola € 14 a notte in tutti i periodi; suppl. all inclusive a notte a persona: adulti € 18, bambini 7/12 a. € 9; suppl. volo con rientro a 2/3 settimane € 120 pp. **Supplementi in loco: obbligatori:** tassa di soggiorno; facoltativi (da segnalare al momento della prenotazione): aria condizionata € 10 a notte a camera, cassaforte € 20 a settimana.**Promozioni bambini e letti aggiunti:** 0/2 a. quota volo forfettaria € 100 tasse incluse; 3° letto 2/7 a. quota fissa € 300 (tasse escluse), 3° letto adulto non disponibile.

# CORFU'

**PACCHETTO VOLO INCLUDE:**

- volo a/r
- 7 notti in camera standard
- pernottamento e colazione
- trasferimenti da/per aeroporto
- assistenza in italiano in loco

100% SINGLE

## Hotel Ipsos Beach ★★★

IDEALE PER: GIOVANI

VALUTAZIONE MYSUNSEA

**Struttura semplice, un po' datata ma confortevole, immersa in un giardino lussureggiante, a pochi metri dalla famosa spiaggia di Ipsos e da tutti i divertimenti. Questa località è scelta in prevalenza da una clientela giovane per la sua vita notturna, con un lungomare animato da discoteche, disco bar e pub.**

### POSIZIONE

A **Ipsos**, a 80 mt dalla spiaggia e a due passi da taverne, bar e discoteche. Corfù Città dista 15 km. L' aeroporto è a 16 km.

### SERVIZI

Reception 24h, wi-fi gratuito in zona reception, parcheggio. Piscina esterna attrezzata con area bambini, ping pong, biliardo (a pag.). Ristorante principale a buffet, bar. **Animali non ammessi.**

### SISTEMAZIONE

L'hotel dispone di 63 camere standard, dall'arredamento basico. Sono disponibili family room. Tutte le camere sono dotate di: balcone, TV, aria condizionata (a pag.), cassaforte (a pag,), minifrigo, asciugacapelli. Riassetto giornaliero e cambio biancheria letto/bagno 2 volte a settimana.

### SPIAGGIA

Di sassolini, a 80 mt dall'hotel, libera e attrezzata (a pag). La spiaggia di Ipsos è formata da un litorale lungo e stretto, con fondale che digrada dolcemente.

A PARTIRE DA € 499

| PARTENZE | PACCHETTO VOLO | | | | NOTTE EXTRA | |
|---|---|---|---|---|---|---|
| dal - al | slim adulti | slim 3°letto 7/12 a. | list adulti | list 3° letto 7/12 a. | adulti/ doppia | 3° letto 7/12 a. |
| 21/06-12/07 | 499 | 350 | 580 | 400 | 47 | 24 |
| 12/07-19/07 | 599 | 410 | 660 | 470 | 51 | 26 |
| 19/07-02/08 | 699 | 500 | 830 | 580 | 67 | 34 |
| 02/08-09/08 | 799 | 570 | 910 | 650 | 67 | 34 |
| 09/08-23/08 | 849 | 610 | 950 | 700 | 67 | 34 |
| 23/08-30/08 | 699 | 470 | 770 | 540 | 61 | 31 |
| 30/08-13/09 | 499 | 350 | 580 | 400 | 47 | 24 |

**Quote per persona in doppia standard in pernottamento e colazione**

**Supplementi:** speciale promo 100% single singola senza supplemento in tutti i periodi; suppl. volo con rientro a 2/3 settimane € 120 pp. **Supplementi in loco: obbligatori:** tassa di soggiorno; facoltativi (da segnalare al momento della prenotazione): aria condizionata € 7 a notte a camera, cassaforte € 14 a settimana. **Promozioni bambini e letti aggiunti:** 0/2 a. quota volo forfettaria € 100 tasse incluse; 3° letto 2/7 a. quota fissa € 300 (tasse escluse); 3° letto adulti -15% sulla quota pacchetto e notte extra. Quotazioni camere quadruple su richiesta.

VIVI L'ISOLA

**PACCHETTO INCLUDE:**

- volo a/r
- 7 notti in appartamento
- assistenza in italiano in loco
- 7 giorni noleggio auto gruppo B *(rit/ric in aeroporto)*

# Aparthotel **Olympion Village** ★★★

IDEALE PER: COPPIE, GIOVANI, FAMIGLIE

VALUTAZIONE MYSUNSEA

**Bella struttura in stile villaggio, recentemente rinnovata, costituita da varie palazzine immerse in giardini di palme. Le camere sono spaziose e confortevoli, gli ambienti comuni piacevoli e curati. Kavos si trova nella parte meridionale dell'isola e ne è l'indiscussa capitale mondana, frequentata prevalentemente da giovani inglesi.**

## POSIZIONE

A **Kavos**, a 400 mt dalla spiaggia e a 900 mt dal centro con club, bar, taverne e tutti i servizi. Corfù Città dista 47 km. L'aeroporto è a 45 km.

## SPIAGGIA

Di sabbia, a 400 mt dalla struttura, libera e attrezzata (a pag.). La spiaggia di Kavos è un susseguirsi di bar, club e ristoranti.

## SISTEMAZIONE

L'hotel dispone di 78 unità, studio, bilo e trilo con vista mare o vista giardino, dislocate in varie palazzine. Tutte sono dotate di: balcone o veranda, aria condizionata (a pag.), cassaforte (a pag.), TV, minifrigo, asciugacapelli. Riassetto giornaliero e cambio biancheria letto/bagno 2 volte a settimana. La maggior parte delle unità non dispone di angolo cottura.

## SERVIZI

Reception 24h, wi-fi gratuito nelle aree comuni, minimarket, parcheggio. Piscina esterna attrezzata, piscina e area giochi per bambini. Ristorante principale a buffet e la carte, snack bar in piscina. **Animali non ammessi.**

A PARTIRE DA € 360

| PARTENZE | PACCHETTO VIVI L'ISOLA | | | | | | NOTTE EXTRA | | |
|---|---|---|---|---|---|---|---|---|---|
| dal - al | slim b2 | slim b3 | slim b4/5 | list b2 | list b3 | list b4/5 | b2 | b3 | b4/5 |
| 21/06-28/06 | 499 | 470 | 360 | 580 | 540 | 420 | 31 | 33 | 25 |
| 28/06-05/07 | 549 | 500 | 380 | 630 | 580 | 430 | 31 | 33 | 25 |
| 05/07-12/07 | 639 | 580 | 430 | 730 | 670 | 500 | 44 | 45 | 34 |
| 12/07-19/07 | 699 | 620 | 480 | 780 | 720 | 560 | 44 | 45 | 34 |
| 19/07-02/08 | 749 | 670 | 520 | 850 | 780 | 600 | 44 | 45 | 34 |
| 02/08-09/08 | 799 | 750 | 600 | 940 | 870 | 690 | 44 | 45 | 34 |
| 09/08-23/08 | 859 | 790 | 640 | 990 | 910 | 730 | 44 | 45 | 34 |
| 23/08-30/08 | 649 | 610 | 480 | 760 | 700 | 560 | 41 | 41 | 31 |
| 30/08-13/09 | 499 | 480 | 370 | 600 | 560 | 430 | 31 | 33 | 25 |

**Quote per persona in solo pernottamento**

**Inizio soggiorno:** consegna chiavi 17.00/20.00, check out entro le 09.30. **Supplementi**: appartamento in occupazione singola suppl. = quota notte extra b2 per il numero di notti richieste + contributo auto € 180 dal 19/07 al 23/08, € 155 negli altri periodi; suppl. volo con rientro a 2/3 settimane € 120 pp. **Supplementi in loco: obbligatori:** tassa di soggiorno; facoltativi (da segnalare al momento della prenotazione): aria condizionata € 7 a notte ad appartamento. Per la base 4/5 è consigliato fare upgrade auto a cat. C (per la capacità del bagagliaio) suppl. € 120 a settimana ad auto. **Promozioni bambini:** 0/2 a. quota volo forfettaria € 100 tasse incluse; 3°/4°/5° letto 2/7 a. quota fissa € 300 (tasse escluse); riduzione 3°/4°/5° letto 7/12 a. -20% in tutti i periodi. L'hotel accetta minori di 18 a. solo accompagnati dai genitori.

# Karpathos

**Incantevoli scenari, spiagge incontaminate e villaggi intatti: Karpathos è la meta ideale per ritrovare sé stessi e vivere una vacanza di puro sole, mare e relax.**

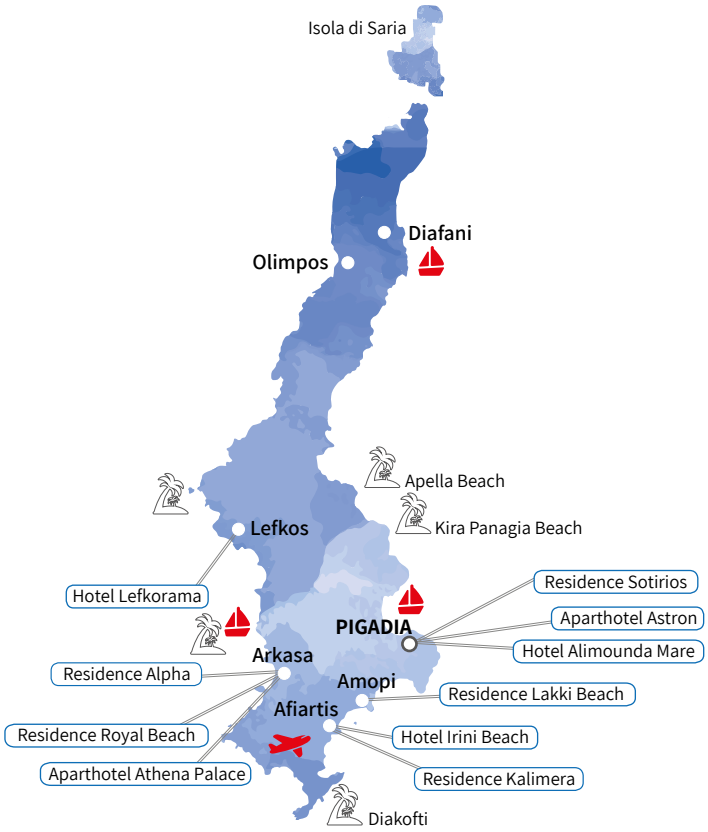


**Karpathos** si trova all'estremità più meridionale del Dodecaneso, tra Creta e Rodi, ed è la seconda isola per grandezza dell'arcipelago, con una superficie di 301 kmq e una lunghezza costiera di 160 km. E' un'isola prevalentemente montuosa, ricca di acque, pinete, vigneti e alberi da frutta. Nelle sue grotte vivono alcuni esemplari di foca mediterranea. Le spiagge della costa est sono più riparate e tendenzialmente sono di ghiaia, mentre quelle della parte sud sono prevalentemente sabbiose. Le spiagge della costa ovest invece sono esposte ai venti e dunque favorite dagli amanti del kitesurf o del windsurf. A Karpathos sembra che il tempo si sia fermato, per consentire a chi la visita di vivere la "vera" Grecia, lontano dalla folla e dal turismo di massa.

## TAPPE DA NON PERDERE

***Pigadia:*** capoluogo e porto principale dell'isola, il suo nome deriva dai numerosi pozzi (in greco pigadia) esistenti nella zona. E' una piacevole cittadina dove si concentrano i servizi principali dell'isola, nonché ristoranti, bar e una passeggiata sul mare.
***Olympos***: una delle località più suggestive di Karpathos, si tratta di un piccolo villaggio fondato nel XV secolo e immerso in un paesaggio selvaggio, con le case costruite ad anfiteatro. Olympos è un vero e proprio museo vivente, dove gli abitanti vestono e vivono alla loro maniera da secoli.
***Lefkos***: un pittoresco villaggio costiero, sulla costa ovest, circondato da una pineta e con una bella spiaggia molto frequentata. Da non perdere una visita alla vicina Acropoli.
***Sarìa***: piccola isola incontaminata e selvaggia, a nord di Karpathos, dimora di capre e della foca monaca. E' visitabile con un'escursione organizzata che vi porta alla scoperta di paesi fantasma, resti di casette saracene e fantastiche spiagge bagnate da un mare cristallino ideale per lo snorkeling.
***Arkasa***: villaggio ubicato sulla costa occidentale, conosciuto principalmente per la sua acropoli sparsa su un bel promontorio, da cui si gode di una stupenda vista.

## LE SPIAGGE DA VISITARE

***Apella:*** sabbia bianca, roccia chiara, pini, vegetazione lussureggiante, è considerata una delle più belle spiagge dell'isola e di tutta la Grecia.
***Achata:*** a nord di Pigadia, un piccola striscia di mare e roccia immersa in una scenografia magnifica.
***Ammoupi***: un insieme di spiagge, calette e baie ben organizzate e particolarmente adatte alle famiglie.
***Diakofti:*** una striscia di soffice sabbia abbagliante che taglia in due il mare, da una parte blu e dall'altra azzurro e cristallino.

## VITA NOTTURNA

Karpathos è una destinazione tranquilla e non ancora invasa dal turismo di massa: la vita notturna è più "adulta" e consapevole e si concentra quasi tutta nel capoluogo Pigadia, dove si trovano taverne, alcuni locali che propongono musica dal vivo, beach-bar e qualche discoteca.

# VOLI

| Partenze | Compagnia Aerea | Da | Giorni di operatività |
|---|---|---|---|
| 07 giu / 20 set | Blue Panorama | BOLOGNA | Domenica |
| 07 giu / 20 set | Blue Panorama | BERGAMO | Domenica |
| 28 giu / 13 set | Blue Panorama | ROMA FCO | Domenica |
| 03 giu / 30 set | Volotea | VENEZIA | Mercoledì |

**Da aggiungere alle quote indicate nelle tabelle prezzi dei pacchetti:** € 95 a/r per persona adulti e bambini che includono tasse aeroportuali, security, addiz. comunale, assegnazione del posto al check in dai 2 a., 10 kg di bagaglio a mano e 1 bagaglio in stiva per passeggero dai 2 a. (per i voli Blue Panorama/Volotea sono ammessi 20 kg, per i voli charter il peso del bagaglio in stiva varia a seconda della compagnia aerea e verrà riconfermato al momento della prenotazione). **Orari dei voli:** gli orari confermati di partenza sono disponibili 24/48 ore prima della partenza. In rientro il passeggero deve contattare telefonicamente il tour operator per riconfermare il volo.

# NOLEGGI

| Auto gruppo B (tipo Hyundai I10 o sim.) | | Auto gruppo C (tipo Nissan Micra o sim.) | | Auto gruppo D (tipo Hyundai Accent o sim.) | |
|---|---|---|---|---|---|
| 01/05 - 11/07 | 330 | 01/05 - 11/07 | 340 | 01/05 - 11/07 | 385 |
| 11/07 - 15/09 | 400 | 11/07 - 15/09 | 470 | 11/07 - 15/09 | 490 |
| 16/09 - 01/10 | 330 | 16/09 - 01/10 | 340 | 16/09 - 01/10 | 385 |

**Le quote per auto includono:** nolo auto con aria condizionata per 7 giorni con consegna/riconsegna in aeroporto; km illimitato; C.D.W. (collision damage waiver, la limitazione di responsabilità per danni al veicolo) con franchigia di € 550, secondo guidatore, assistenza sull'isola, mappa e tasse locali. Su richiesta quote noleggi auto di categoria superiore. **Le quote non includono:** deposito obbligatorio di € 550 con carta di credito (i soldi saranno sbloccati alla riconsegna, dopo verifica del mezzo), assicurazione Top Cover, carburante, multe per infrazioni al codice della strada, quanto non specificato nella voce "Le quote includono". **Supplementi in loco:** deposito obbligatorio di € 550 con carta di credito (i soldi saranno sbloccati alla riconsegna, dopo verifica del mezzo), assicurazione Top Cover (obbligatoria) dai € 70 a € 105 a settimana a seconda della tipologia di auto. I costi in loco potrebbero subire modifiche. Per consegne tra le 21.00 e le 09.00 suppl. di € 25. Baby seat € 3,50 al giorno. **Importante**: è obbligatoria la carta di credito per noleggiare l'auto, da strisciare a garanzia. I costi di suppl/assic. In loco possono variare a seconda dell'agenzia di noleggio utilizzata.

# TRASFERIMENTI

| Tipologia | Da | A | Quota |
|---|---|---|---|
| Karpathos Trasferimenti privati | Karpathos Aeroporto | Amoopi | 40 |
| | | Pigadia/Arkasa | 45 |
| | | Lefkos | 95 |

**Le quote dei trasferimenti privati si intendono a tratta ad auto:** i trasferimenti privati sono effettuati in taxi (massimo 3 persone per taxi con 1 bagaglio a testa) con personale locale parlante inglese.

# ONLINE DI PIU'

## SCOPRI I PACCHETTI DINAMICI DI MYSUNSEA!

Sul sito **www.mysunsea.net** trovi non solo volo + hotel ma un sistema davvero **dinamico** per combinare hotel, voli, trasferimenti, escursioni per un'esperienza di vacanza completa!

# VIVI L'ISOLA

Organizzare una vacanza significa non solo acquistare un volo e un hotel, ma anche pensare ad una serie di servizi per godersi il meglio della destinazione al giusto prezzo, senza le **incognite del "fai da te"!**

Le strutture col **"pacchetto Vivi l'isola"** includono servizi aggiuntivi, oltre al volo e al soggiorno, come *noleggi, cene tipiche o escursioni in barca.*

**CERCA IL LOGO PER TROVARE IL PACCHETTO VIVI L'ISOLA PIÙ ADATTO ALLA TUA VACANZA!**

VIVI L'ISOLA

# WELCOME CARD

## CON MYSUNSEA HAI UN MONDO DI OPPORTUNITÀ PER SCOPRIRE LA TUA DESTINAZIONE DI VACANZA.

La **Welcome Card,** esclusiva per i clienti MySunSea, ti offre **sconti e promozioni** in negozi, bar, ristoranti, **assistenza telefonica** 24 ore nei luoghi di vacanza, uno **sconto fedeltà** sulla tua prossima vacanza e il **braccialetto MySunSea** in vari colori da collezionare vacanza dopo vacanza!

**€ 15 per persona dai 2 a.** (obbligatoria dal 01/05 al 30/10, da pagare in loco all'arrivo) include: *prezzo garantito/adeguamento carburante bloccato, assistenza in partenza dagli aeroporti di Bologna, Bergamo, Malpensa, Verona, Venezia, Roma e convenzione parcheggi, assistenza in aeroporto nel luogo di vacanza in arrivo e partenza, assistenza in loco in italiano (assistente italiano MySunSea e/o personale dell'ufficio corrispondente parlante italiano), numero dedicato per riconferma volo, assistenza telefonica h24, possibilità di prenotare escursioni, convenzioni per noleggi auto/scooter e sconti su attività commerciali convenzionate, tasse locali, buono sconto di € 30 a persona per la prossima vacanza con MySunSea.*

# KARPATHOS

**PACCHETTO VOLO INCLUDE:**

- volo a/r
- 7 notti in appartamento
- trasferimenti da/per aeroporto
- assistenza in italiano in loco

100% SINGLE

## Case Vacanza **Karpathos**

IDEALE PER: COPPIE, FAMIGLIE,GIOVANI

VALUTAZIONE MYSUNSEA

**Uno dei modi migliori per vivere al meglio una vacanza a Karpathos, è soggiornare in uno dei tanti appartamenti e villette dell'isola. Pigadia è il capoluogo dell'isola ed è adatta per chi desidera avere tutti i servizi a portata di mano. Amoopi è ideale per una vacanza tranquilla con taverne e qualche negozietto. Arkasa e le località della costa occidentale sono ideali per vacanze relax, mare e natura, lontano dalle affollate zone turistiche.**

### POSIZIONE

Al momento della prenotazione vi consiglieremo la zona più adatta tra quelle disponibili. L'esatta posizione e denominazione della struttura saranno comunicate all'arrivo sull'isola. E' consigliabile il noleggio di un mezzo.

### SERVIZI

A pagamento in loco, dove disponibile, wi-fi, aria condizionata, cassetta di sicurezza.

### SPIAGGIA

A seconda dell'ubicazione, da 100 mt a 3 km dal mare.

### SISTEMAZIONE

Tutte le sistemazioni sono distribuite in piccoli residence, dall'arredamento basico. **Mono 2/3** (15 mq): ambiente unico con angolo cottura e 2 letti singoli. **Bilo 4/5** (23 mq): soggiorno, 1 camera da letto. I letti aggiunti sono brandine pieghevoli/divani letto *(il 3° letto nel mono2 riduce notevolmente lo spazio abitativo)*. Tutti gli appartamenti dispongono di: piccolo angolo cottura con piastra elettrica, minifrigo, stoviglie in numero necessario all'occupazione prevista, alcuni con balcone o patio. Pulizia e cambio biancheria 1 volta a settimana. Sono disponibili con suppl. appartamenti superior, di recente costruzione, particolarmente curati negli arredi.

*Casa vacanza tipo*

*Camera tipo*

A PARTIRE DA € 299

| PARTENZE | PACCHETTO VOLO | | | | NOTTE EXTRA | |
|---|---|---|---|---|---|---|
| dal - al | **slim b2** | **slim b3/4/5** | **list b2** | **list b3/4/5** | b2 | b3/4/5 |
| 03/06-14/06 | **299** | **299** | **390** | **390** | 23 | 23 |
| 14/06-28/06 | **399** | **370** | **480** | **430** | 23 | 23 |
| 28/06-05/07 | **499** | **450** | **590** | **520** | 34 | 23 |
| 05/07-02/08 | **599** | **550** | **680** | **620** | 45 | 32 |
| 02/08-09/08 | **749** | **680** | **850** | **790** | 68 | 47 |
| 09/08-16/08 | **799** | **710** | **890** | **810** | 68 | 47 |
| 16/08-23/08 | **749** | **680** | **850** | **790** | 68 | 47 |
| 23/08-30/08 | **699** | **590** | **790** | **690** | 59 | 40 |
| 30/08-06/09 | **439** | **400** | **520** | **460** | 34 | 23 |
| 06/09-20/09 | **379** | **379** | **480** | **480** | 23 | 23 |

**Quote per persona in solo pernottamento**

**Inizio soggiorno:** consegna chiavi 17.00/20.00, check out entro le 09.30. **Supplementi**: appartamento in occupazione singola suppl. = quota notte extra b2 per il numero di notti richieste; appartamento superior per appartamento a notte dal 05/07 al 30/08 € 30, negli altri periodi € 20; speciale promo 100% single (singola senza supplemento part. 07/06, 14/06, 21/06, 28/06, 05/07, 12/07, 19/07, 26/07, 30/08, 06/09, 13/09 disponibilità limitata); suppl. volo con rientro a 2/3 settimane € 120 pp. **Supplementi in loco: obbligatori:** tassa di soggiorno; facoltativi (da segnalare al momento della prenotazione): aria condizionata € 8 a notte ad appartamento, cassaforte € 15 a settimana (ove disponibile). **Promozioni bambini**: 0/2 a. quota volo forfettaria € 100 tasse incluse; riduzione 3°/4° letto 2/12 a. -20% dal 2 al 30 agosto, nessuna riduzione negli altri periodi.

**PACCHETTO VOLO INCLUDE:**

- volo a/r
- 7 notti in appartamento
- trasferimenti da/per aeroporto
- assistenza in italiano in loco

100% SINGLE

# Aparthotel **Royal Beach**

IDEALE PER: COPPIE, FAMIGLIE

VALUTAZIONE MYSUNSEA

**Complesso residenziale di buon livello, con appartamenti di varie tipologie dotati di tutti i comfort. La struttura è in posizione panoramica, circondata da brulle colline e con una vista privilegiata sulla piccola baia e spiaggia di Agios Nikolaos. Da non perdere una visita al vicino villaggio di pescatori di Finiki, dove gustare dell'ottimo pesce in una delle tipiche taverne in riva al mare.**

## POSIZIONE

Ad **Arkasa**, a 50 mt dalla spiaggia e a circa 1 km dal centro. Supermarket a 350 mt. Pigadia è a 16 km. L'aeroporto dista 19 km.

## SISTEMAZIONE

La struttura dispone di 42 appartamenti, suddivisi in diversi edifici posti su terrazzamenti lievemente digradanti. Mono 2 (35 mq): ambiente unico con angolo cottura e 2 letti singoli. Bilo 3/4 (55 mq): soggiorno, 1 camera da letto. Tutte le sistemazioni sono dotate di: piccolo patio o veranda, angolo cottura attrezzato con piastre elettriche e mini-frigo, wi-fi, TV, aria condizionata, cassetta di sicurezza, bagno privato con doccia e asciugacapelli. I letti aggiunti sono brandine pieghevoli/divani letto *(disponibile 3° e 5° letto solo 2/12 anni)*. Riassetto quotidiano e cambio biancheria letto e bagno/3 volte a settimana.

## SERVIZI

Reception, wi-fi, mini-market, parcheggio. Piscina con lettini e ombrelloni e area per bambini, teli piscina gratuiti. Prima colazione (a pag.) servita nella caffetteria vicino alla spiaggia, a 100 mt dalla struttura. **Animali non ammessi.**

## SPIAGGIA

Di sabbia, a 50 mt dal residence, attrezzata (a pag.). Agios Nikolaos Beach è una spiaggia di medie dimensioni, inserita in una pittoresca baia che si sviluppa sul lato sinistro di una penisola rocciosa. La zona è spesso ventosa quindi particolarmente adatta a chi ama gli sport acquatici.

A PARTIRE DA € 329

| PARTENZE | PACCHETTO VOLO | | | | | | NOTTE EXTRA | | |
|---|---|---|---|---|---|---|---|---|---|
| dal - al | slim b2 | slim b3 | slim b4 | list b2 | list b3 | list b4 | b2 | b3 | b4 |
| 03/06-14/06 | 329 | 329 | 329 | 390 | 390 | 340 | 23 | 23 | 23 |
| 14/06-28/06 | 499 | 450 | 410 | 590 | 520 | 480 | 34 | 24 | 23 |
| 28/06-05/07 | 599 | 550 | 490 | 690 | 650 | 590 | 57 | 45 | 34 |
| 05/07-26/07 | 659 | 590 | 520 | 770 | 680 | 590 | 57 | 45 | 34 |
| 26/07-02/08 | 699 | 640 | 550 | 790 | 740 | 640 | 68 | 53 | 40 |
| 02/08-09/08 | 799 | 750 | 660 | 890 | 860 | 760 | 68 | 53 | 40 |
| 09/08-16/08 | 899 | 840 | 730 | 990 | 970 | 850 | 74 | 68 | 51 |
| 16/08-23/08 | 799 | 750 | 660 | 890 | 860 | 760 | 68 | 53 | 40 |
| 23/08-30/08 | 749 | 640 | 550 | 790 | 740 | 640 | 68 | 53 | 40 |
| 30/08-06/09 | 499 | 450 | 410 | 590 | 520 | 480 | 34 | 24 | 23 |
| 06/09-20/09 | 399 | 399 | 399 | 490 | 490 | 490 | 23 | 23 | 23 |

**Quote per persona in solo pernottamento**

**Supplementi**: appartamento in occupazione singola suppl. = quota notte extra b2 per il numero di notti richieste, speciale promo 100% single (singola senza supplemento part. 07/06, 14/06, 21/06, 28/06, 05/07, 12/07, 19/07, 26/07, 30/08, 06/09, 13/09 disponibilità limitata); suppl. prima colazione a persona a notte: adulti € 10, bambini 2/12 a. € 5; suppl. volo con rientro a 2/3 settimane € 120 pp. **Supplementi in loco: obbligatori:** tassa di soggiorno. **Promozioni bambini:** 0/2 a. quota volo forfettaria € 100 tasse incluse; riduzione 3°/4 letto 2/12 a. -40% dal 28/06 al 06/09, -20% negli altri periodi, 5° letto 2/12 a. quota fissa € 310 (tasse escluse).

**PACCHETTO INCLUDE:** VIVI L'ISOLA

- volo a/r
- 7 notti in appartamento
- trasferimenti da/per aeroporto
- escursione al villaggio di Olympo
- assistenza in italiano in loco

100% SINGLE

# Residence **Lakki Beach**

IDEALE PER: COPPIE, FAMIGLIE

VALUTAZIONE MYSUNSEA

**Piccola struttura a gestione familiare situata nel pittoresco villaggio di Amoopi in posizione panoramica, su una collina brulla a pochi metri dal mare. Il Lakki Beach è arredato in tipico stile "karpatiano", con letti tradizionali a baldacchino in legno intagliato e biancheria ricamata, un'esperienza da "Grecia autentica"!**

## POSIZIONE

Ad **Amoopi**, a 100 mt dalla spiaggia. Pigadia è a 6 km. L'aeroporto dista 8 km.

## SERVIZI

Sala colazione (a pag.). Parcheggio

## SISTEMAZIONE

La struttura dispone di 24 unità, tra camere e appartamenti, la maggior parte arredati in modo tradizionale. **Mono 2** (20 mq): ambiente unico con angolo cottura e letto matrimoniale a baldacchino o 2 letti singoli. Tutte le sistemazioni sono dotate di: veranda, angolo cottura con piastre elettriche (solo appartamenti), TV, aria condizionata (a pag.), asciugacapelli. Disponibile 3° letto solo 2/12 anni. In fase di prenotazione è necessario specificare preferenza tra camera o appartamento (segnalazione garantita).

## SPIAGGIA

Di sabbia, a 100 mt dalla struttura, libera e attrezzata (a pag.). Amoopi Beach è una delle spiagge più popolari e organizzate dell'isola, con fondale digradante e acqua cristallina.

A PARTIRE DA € 349

| PARTENZE | PACCHETTO VIVI L'ISOLA | | NOTTE EXTRA |
|---|---|---|---|
| dal - al | slim b2 | list b2 | b2 |
| 03/06-14/06 | 349 | 400 | 16 |
| 14/06-21/06 | 439 | 500 | 16 |
| 21/06-05/07 | 539 | 610 | 27 |
| 05/07-02/08 | 599 | 690 | 38 |
| 02/08-09/08 | 799 | 970 | 59 |
| 09/08-23/08 | 839 | 970 | 59 |
| 23/08-30/08 | 749 | 850 | 59 |
| 30/08-06/09 | 459 | 540 | 21 |
| 06/09-20/09 | 399 | 500 | 16 |

**Quote per persona in solo pernottamento**

**Supplementi:** appartamento in occupazione singola suppl. = quota notte extra b2 per il numero di notti richieste, speciale promo 100% single (singola senza supplemento part. 07/06, 14/06, 21/6, 28/06, 05/07, 12/07, 19/07, 26/07, 30/08, 06/09, 13/09, disponibilità limitata); suppl. volo con rientro a 2/3 settimane € 120 pp. **Supplementi in loco: obbligatori:** tassa di soggiorno; facoltativi (da segnalare al momento della prenotazione): aria condizionata € 8 a notte ad appartamento. **Promozioni bambini:** 0/2 a. quota volo forfettaria € 100 tasse incluse; 3° letto 2/12 a. quota fissa € 310 (tasse escluse).

# KARPATHOS

**PACCHETTO VOLO INCLUDE:**

- volo a/r
- 7 notti in appartamento
- trasferimenti da/per aeroporto
- assistenza in italiano in loco

100% SINGLE

## Residence **Sotirios**

IDEALE PER: COPPIE, FAMIGLIE

VALUTAZIONE MYSUNSEA

**Piccolo residence a Pigadia, in posizione tranquilla, completamente rinnovato nel 2019. Con una passeggiata di circa 10 minuti si raggiunge la spiaggia, mentre per la sera consigliamo di raggiungere la zona del porto, ricca di taverne, chioschi, cocktail bar e negozietti.**

### POSIZIONE

A **Pigadia**, a 600 mt dalla spiaggia e a 1,4 km dal centro. A circa 600 mt si possono trovare mini-market e ristoranti. L'aeroporto dista 18 km.

### SERVIZI

Deposito bagagli, parcheggio esterno incustodito. **Animali non ammessi.**

### SISTEMAZIONE

La struttura dispone di 7 appartamenti, disposti su 3 piani e arredati in modo semplice. **Bilo 2/3** (30 mq): piccolo soggiorno, 1 camera. Tutte le sistemazioni sono dotate di: balcone, angolo cottura attrezzato con piastre elettriche e mini-frigo, wi-fi, TV, aria condizionata (a pag.), bagno privato con doccia e asciugacapelli. Riassetto quotidiano e cambio biancheria letto e bagno/2 volte a settimana.

### SPIAGGIA

Di sabbia mista a piccoli ciottoli, a 600 mt dal residence, attrezzata (a pag). La spiaggia di Afoti è la spiaggia principale di Pigadia ed è formata da un lungo litorale sabbioso, bagnato da un mare limpido e calmo.

A PARTIRE DA € 299

| PARTENZE | PACCHETTO VOLO | | | | NOTTE EXTRA | |
|---|---|---|---|---|---|---|
| dal - al | slim b2 | slim b3 | list b2 | list b3 | b2 | b3 |
| 03/06-14/06 | 329 | 299 | 390 | 340 | 23 | 16 |
| 14/06-28/06 | 399 | 370 | 480 | 430 | 23 | 16 |
| 28/06-05/07 | 499 | 430 | 550 | 490 | 28 | 20 |
| 05/07-02/08 | 549 | 480 | 640 | 550 | 40 | 28 |
| 02/08-09/08 | 749 | 600 | 850 | 690 | 68 | 47 |
| 09/08-23/08 | 839 | 710 | 970 | 810 | 68 | 47 |
| 23/08-30/08 | 749 | 600 | 850 | 690 | 68 | 47 |
| 30/08-06/09 | 499 | 420 | 560 | 490 | 34 | 24 |
| 06/09-20/09 | 399 | 379 | 480 | 430 | 23 | 16 |

**Quote per persona in solo pernottamento**

**Inizio soggiorno:** consegna chiavi 17.00/20.00, check out entro le 09.30. **Supplementi**: appartamento in occupazione singola suppl. = quota notte extra b2 per il numero di notti richieste; speciale promo 100% single (singola senza supplemento part. 07/06, 14/06, 21/06, 28/06, 05/07, 12/07, 19/07, 26/07, 30/08, 06/09, 13/09 disponibilità limitata); suppl. volo con rientro a 2/3 settimane € 120 pp. **Supplementi in loco: obbligatori:** tassa di soggiorno; facoltativi (da segnalare al momento della prenotazione): aria condizionata € 8 a notte ad appartamento, cassaforte € 15 a settimana. **Promozioni bambini:** 0/2 a. quota volo forfettaria € 100 tasse incluse; riduzione 3° letto 2/12 a. -20% dal 2 al 30 agosto, nessuna riduzione negli altri periodi.

# KARPATHOS

**PACCHETTO VOLO INCLUDE:**

- volo a/r
- 7 notti in appartamento
- trasferimenti da/per aeroporto
- assistenza in italiano in loco

100% SINGLE

## Aparthotel **Astron**★★★

IDEALE PER: COPPIE, FAMIGLIE

VALUTAZIONE MYSUNSEA

**Grazioso aparthotel a gestione familiare, situato in posizione panoramica, tra palme e ulivi, sulla baia di Pigadia, a circa 1,5 km dal centro della vivace cittadina. La posizione leggermente defilata è ideale per chi cerca una vacanza tranquilla e rilassante.**

### POSIZIONE

A **Pigadia**, a 500 mt dalla spiaggia e a 1,5 km dal centro. A circa 600 mt si possono trovare un mini-market e alcuni ristoranti. L'aeroporto dista 19 km.

### SERVIZI

Reception, wi-fi, parcheggio. Piscina attrezzata con lettini e ombrelloni, area giochi per bambini. Ristorante e bar. **Animali non ammessi.**

### SISTEMAZIONE

La struttura dispone di 68 appartamenti, disposti su 2 piani e arredati in modo semplice. **Mono 2/3** (25 mq): ambiente unico con angolo cottura e 2 letti singoli. Tutte le sistemazioni sono dotate di: piccolo patio o veranda, angolo cottura attrezzato con piastre elettriche e mini-frigo, wi-fi, TV, aria condizionata (a pag.), cassetta di sicurezza (a pag.), bagno privato con doccia e asciugacapelli. I letti aggiunti sono brandine pieghevoli/divani letto. Riassetto quotidiano e cambio biancheria letto e bagno/2 volte a settimana.

### SPIAGGIA

Di sabbia mista a piccoli ciottoli, a 500 mt dal residence, attrezzata (a pag.).

A PARTIRE DA € 299

| PARTENZE | PACCHETTO VOLO | | | | NOTTE EXTRA | |
|---|---|---|---|---|---|---|
| dal - al | slim b2 | slim b3 | list b2 | list b3 | b2 | b3 |
| 03/06-14/06 | 329 | 299 | 390 | 340 | 23 | 16 |
| 14/06-28/06 | 399 | 370 | 480 | 430 | 23 | 16 |
| 28/06-05/07 | 499 | 430 | 550 | 490 | 28 | 20 |
| 05/07-02/08 | 549 | 480 | 640 | 550 | 40 | 28 |
| 02/08-09/08 | 749 | 600 | 850 | 690 | 68 | 47 |
| 09/08-23/08 | 839 | 710 | 970 | 810 | 68 | 47 |
| 23/08-30/08 | 749 | 600 | 850 | 690 | 68 | 47 |
| 30/08-06/09 | 499 | 420 | 560 | 490 | 34 | 24 |
| 06/09-20/09 | 399 | 379 | 480 | 430 | 23 | 16 |

**Quote per persona in solo pernottamento**

**Inizio soggiorno:** consegna chiavi 17.00/20.00, check out entro le 09.30. **Supplementi**: appartamento in occupazione singola suppl. = quota notte extra b2 per il numero di notti richieste; speciale promo 100% single (singola senza supplemento part. 07/06, 14/06, 21/06, 28/06, 05/07, 12/07, 19/07, 26/07, 30/08, 06/09, 13/09 disponibilità limitata); suppl. volo con rientro a 2/3 settimane € 120 pp. **Supplementi in loco: obbligatori:** tassa di soggiorno; facoltativi (da segnalare al momento della prenotazione): prima colazione € 7 al giorno a persona, aria condizionata € 8 a notte ad appartamento, cassaforte € 15 a settimana. **Promozioni bambini:** 0/2 a. quota volo forfettaria € 100 tasse incluse; riduzione 3° letto 2/12 a. -20% dal 2 al 30 agosto, nessuna riduzione negli altri periodi.

VIVI L'ISOLA

**PACCHETTO INCLUDE:**

- volo a/r
- 7 notti in appartamento
- assistenza in italiano in loco
- 7 giorni noleggio auto gruppo A/B *(rit/ric in aeroporto)*

# Residence **Alpha**

IDEALE PER: COPPIE, FAMIGLIE

VALUTAZIONE MYSUNSEA

**Piccolo complesso di studios semplice, a gestione familiare, ha nel silenzio e nella tranquillità i suoi punti di forza. La posizione è spettacolare, a 30 mt dal mare, la sera si possono ammirare tramonti meravigliosi. Il paesino di Arkasa è a 10 minuti a piedi. Da non perdere una visita al vicino villaggio di pescatori di Finiki, dove gustare dell'ottimo pesce in una delle tipiche taverne in riva al mare.**

### POSIZIONE

Ad **Arkasa**, a 30 mt dalla spiaggia e a circa 1 km dal centro. Pigadia è a 16 km. L'aeroporto dista 19 km.

### SISTEMAZIONE

La struttura dispone di 15 studios, ospitati in un edificio bianco a 2 passi dal mare. **Mono 2/3** (25 mq): ambiente unico con angolo cottura e 2 letti singoli. Tutte le sistemazioni sono dotate di: piccolo patio o veranda, angolo cottura attrezzato con piastre elettriche e mini-frigo, wi-fi, bagno privato con doccia. I letti aggiunti sono brandine pieghevoli/divani letto. Riassetto quotidiano e cambio biancheria letto e bagno/2 volte a settimana.

### SERVIZI

Reception, wi-fi, sala con veranda esterna per la prima colazione ( a pag.), parcheggio. **Animali non ammessi.**

### SPIAGGIA

Di sabbia, a 30 mt dal residence, attrezzata (a pag.). Agios Nikolaos Beach è una spiaggia di medie dimensioni, inserita in una pittoresca baia che si sviluppa sul lato sinistro di una penisola rocciosa. La zona è spesso ventosa quindi particolarmente adatta a chi ama gli sport acquatici.

A PARTIRE DA € 390

| PARTENZE | PACCHETTO VIVI L'ISOLA | | | | NOTTE EXTRA | |
|---|---|---|---|---|---|---|
| dal - al | slim b2 | slim b3 | list b2 | list b3 | b2 | b3 |
| 03/06-14/06 | 449 | 390 | 490 | 450 | 17 | 14 |
| 14/06-21/06 | 549 | 500 | 640 | 580 | 21 | 20 |
| 21/06-12/07 | 599 | 530 | 670 | 610 | 21 | 20 |
| 12/07-02/08 | 699 | 590 | 780 | 690 | 30 | 28 |
| 02/08-09/08 | 799 | 700 | 910 | 810 | 30 | 28 |
| 09/08-23/08 | 849 | 740 | 950 | 850 | 35 | 32 |
| 23/08-30/08 | 639 | 550 | 720 | 640 | 25 | 23 |
| 30/08-20/09 | 599 | 500 | 690 | 610 | 21 | 20 |

**Quote per persona in solo pernottamento**

**Inizio soggiorno:** consegna chiavi 17.00/20.00, check out entro le 09.30. **Supplementi**: appartamento in occupazione singola suppl. = quota notte extra b2 per il numero di notti richieste + contributo auto € 150 a settimana; suppl. volo con rientro a 2/3 settimane € 120 pp. **Supplementi in loco: obbligatori:** tassa di soggiorno; facoltativi (da segnalare al momento della prenotazione): prima colazione al giorno a persona dai 6 a.€ 6, 2/6 a. € 3. **Promozioni bambini:** 0/2 a. quota volo forfettaria € 100 tasse incluse; 3° letto 2/6 a. quota fissa € 310 (tasse escluse).

# KARPATHOS

**PACCHETTO INCLUDE:** VIVI L'ISOLA

- volo a/r
- 7 notti in appartamento
- assistenza in italiano in loco
- 7 giorni noleggio auto gruppo A/B *(rit/ric in aeroporto)*

## Aparthotel **Athena Palace**★★★★

IDEALE PER: COPPIE, FAMIGLIE

VALUTAZIONE MYSUNSEA

**Una struttura di buon livello, situata in posizione privilegiata di fronte al mare. Dotata di appartamenti spaziosi e confortevoli e di aree comuni ben curate, è il punto di partenza ideale per andare alla scoperta delle calette più nascoste e spettacolari di Karphatos.**

### POSIZIONE

Ad **Arkasa**, a 200 mt dalla spiaggia e a circa 750 mt dal centro con taverne e supermarket. Pigadia è a 16 km. L'aeroporto dista 14 km.

### SPIAGGIA

Di sabbia, a 50 mt dal residence, attrezzata (a pag.).

### SISTEMAZIONE

La struttura dispone di 14 appartamenti, dislocati in un unico edificio a 2 piani. **Bilo 2/3** (30 mq): piccolo soggiorno, 1 camera. Tutte le sistemazioni sono dotate di: piccolo patio o veranda, angolo cottura con piastre elettriche, wi-fi, TV, aria condizionata, bagno privato con doccia e asciugacapelli. I letti aggiunti sono brandine pieghevoli/divani letto. La struttura dispone di camere per disabili. Riassetto quotidiano e cambio biancheria letto e bagno/3 volte a settimana.

### SERVIZI

Reception, deposito bagagli, wi-fi nell'area bar, parcheggio interno. Piscina con zona separata per i bambini attrezzata con lettini e ombrelloni, teli piscina gratuiti. Sala colazione e bar. **Animali non ammessi.**

A PARTIRE DA € 430

| PARTENZE | PACCHETTO VIVI L'ISOLA | | | | NOTTE EXTRA | |
|---|---|---|---|---|---|---|
| dal - al | slim b2 | slim b3 | list b2 | list b3 | b2 | b3 |
| 03/06-14/06 | 549 | 430 | 610 | 500 | 30 | 24 |
| 14/06-12/07 | 699 | 570 | 790 | 660 | 37 | 29 |
| 12/07-02/08 | 799 | 650 | 930 | 750 | 51 | 38 |
| 02/08-09/08 | 899 | 770 | 1070 | 890 | 51 | 38 |
| 09/08-23/08 | 969 | 800 | 1070 | 890 | 51 | 38 |
| 23/08-30/08 | 799 | 660 | 950 | 760 | 51 | 38 |
| 30/08-20/09 | 699 | 570 | 810 | 660 | 37 | 29 |

**Quote per persona in solo pernottamento**

**Inizio soggiorno:** consegna chiavi 17.00/20.00, check out entro le 09.30. **Supplementi**: appartamento in occupazione singola suppl. = quota notte extra b2 per il numero di notti richieste + contributo auto € 150 a settimana; suppl. volo con rientro a 2/3 settimane € 120 pp. **Supplementi in loco: obbligatori**: tassa di soggiorno; facoltativi (da segnalare al momento della prenotazione): prima colazione al giorno a persona dai 6 a.€ 7, 2/6 a. € 4. **Promozioni bambini:** 0/2 a. quota volo forfettaria € 100 tasse incluse; non sono previste riduzioni bambini.

# KARPATHOS

**PACCHETTO VOLO INCLUDE:**

- volo a/r
- 7 notti in appartamento
- trasferimenti da/per aeroporto
- assistenza in italiano in loco

## Residence **Kalimera**

IDEALE PER: COPPIE, FAMIGLIE

VALUTAZIONE MYSUNSEA

**Piccola struttura a gestione familiare situata ad Afiartis, direttamente sul mare. La zona molto tranquilla, è ideale per una vacanza "mare e relax"! Gli amanti del surf troveranno la location ideale, a 2 passi dalla struttura si trova anche la windsurf station.**

### POSIZIONE

Ad **Afiartis**, a 100 mt dalla spiaggia, nella baia di Gun Bay. Pigadia è a 13 km. L'aeroporto dista 1,5 km.

### SISTEMAZIONE

La struttura dispone di 16 unità. **Mono 2** (20 mq): ambiente unico con angolo cottura e 2 letti singoli. **Bilo 3/4** (30 mq): soggiorno, 1 camera da letto. Tutte le sistemazioni sono dotate di: veranda, angolo cottura con piastre elettriche, TV, wi-fi, aria condizionata (a pag.), asciugacapelli. I letti aggiunti sono brandine pieghevoli/divani letto.

### SERVIZI

Reception, wi-fi gratuito, sala colazione (a pag.). Parcheggio.

### SPIAGGIA

Di sabbia mista a ciottoli a 100 mt dlla struttura, libera e attrezzata (a pag.). Afiartis è per antonomasia la spiaggia degli amanti del windsurf, a 5 minuti dall'hotel centro windsurf.

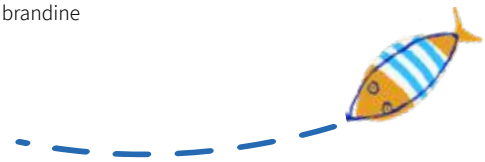

A PARTIRE DA € 399

| PARTENZE | PACCHETTO VOLO | | | | | | NOTTE EXTRA | | |
|---|---|---|---|---|---|---|---|---|---|
| dal - al | slim b2 | slim b3 | slim b4 | list b2 | list b3 | list b4 | b2 | b3 | b4 |
| 03/06-14/06 | 399 | 399 | 399 | 490 | 490 | 490 | 36 | 36 | 36 |
| 14/06-28/06 | 499 | 530 | 510 | 590 | 610 | 580 | 33 | 36 | 33 |
| 28/06-02/08 | 549 | 600 | 560 | 630 | 690 | 640 | 39 | 47 | 40 |
| 02/08-23/08 | 699 | 750 | 720 | 790 | 870 | 810 | 44 | 54 | 46 |
| 23/08-30/08 | 599 | 640 | 610 | 670 | 740 | 680 | 44 | 54 | 46 |
| 30/08-20/09 | 449 | 449 | 449 | 530 | 530 | 530 | 30 | 30 | 30 |

**Quote per persona in solo pernottamento**

**Supplementi**: appartamento in occupazione singola suppl. = quota notte extra b2 per il numero di notti richieste,suppl. prima colazione a persona a notte dai 2. € 11; suppl. volo con rientro a 2/3 settimane € 120 pp. **Supplementi in loco:** obbligatori: tassa di soggiorno. **Promozioni bambini:** 0/2 a. quota volo forfettaria € 100 tasse incluse; non sono previste riduzioni bambini.

# KARPATHOS

**PACCHETTO INCLUDE:** VIVI L'ISOLA

- volo a/r
- 7 notti in camera doppia
- pernottamento e colazione
- assistenza in italiano in loco
- 7 giorni noleggio auto gruppo A/B *(rit/ric in aeroporto)*

## Hotel **Lefkorama** ★★★

IDEALE PER: COPPIE

VALUTAZIONE MYSUNSEA

**Completamente rinnovato nel 2018, questo piccolo hotel a conduzione familiare si trova nelle campagne isolane, immerso in un bel giardino, ottimo punto di partenza per passeggiate nella natura. Lefkos è una deliziosa piccola località che si sviluppa attorno alla spiaggia e al molo per barche da pesca, ideale per una vacanza tranquilla.**

### POSIZIONE

A **Lefkos**, a 2,5 km dalla spiaggia e a 31 km da Pigadia. L'aeroporto dista 32 km.

### SERVIZI

Reception, wi-fi, piccola biblioteca, parcheggio interno. Sala colazione in terrazza, bar. **Animali non ammessi.**

### SISTEMAZIONE

La struttura dispone di 10 camere con arredi moderni e curati. Tutte sono dotate di: balcone o veranda, mini-frigo, wi-fi, aria condizionata (a pag.), cassetta di sicurezza, bagno privato con doccia. Riassetto quotidiano e cambio biancheria letto/bagno 2 volte a settimana.

### SPIAGGIA

Di sabbia o ciottoli, a 2,5 km dall'hotel, libera e attrezzata (a pag.). Lefkos presenta 3 calette, una vicina all'altra, con tipi di sabbia differente (dai ciottoli alla sabbia finissima). Il litorale è in certi tratti attrezzato con ombrelloni e lettini, in altri libero e piuttosto riservato.

A PARTIRE DA € 799

| PARTENZE | PACCHETTO VIVI L'ISOLA | | NOTTE EXTRA |
|---|---|---|---|
| dal - al | **slim adulti** | **list adulti** | adulti/doppia |
| 03/06-14/06 | **799** | **900** | 69 |
| 14/06-21/06 | **859** | **1000** | 69 |
| 21/06-05/07 | **899** | **1030** | 69 |
| 05/07-02/08 | **999** | **1140** | 84 |
| 02/08-23/08 | **1199** | **1390** | 94 |
| 23/08-30/08 | **1039** | **1190** | 84 |
| 30/08-06/09 | **999** | **1160** | 84 |
| 06/09-20/09 | **899** | **1040** | 69 |

**Quote per persona in doppia standard in pernottamento e colazione**

**Supplementi:** singola non disponibile; suppl. volo con rientro a 2/3 settimane € 120 pp. **Supplementi in loco: obbligatori:** tassa di soggiorno; facoltativi: aria condizionata € 8 a notte a camera. **Promozioni bambini e letti aggiunti:** non sono previste riduzioni bambini, non sono disponibili letti aggiunti.

**PACCHETTO VOLO INCLUDE:**

- volo a/r
- 7 notti in camera doppia
- mezza pensione
- trasferimenti da/per aeroporto
- assistenza in italiano in loco

# Hotel **Alimounda Mare**★★★★★

IDEALE PER: COPPIE, FAMIGLIE

VALUTAZIONE MYSUNSEA ●●●●●

**Uno dei migliori 5 stelle dell'isola, di recente costruzione, con 244 camere e suite situate in una tranquilla baia direttamente sulla spiaggia, a 5 minuti a piedi dal centro di Pigadia. Ideale per famiglie e coppie, grazie al suo ambiente confortevole e tranquillo. Un plus la bellissima piscina a sfioro con vista mozzafiato!**

## POSIZIONE

A **Pigadia**, di fronte alla spiaggia e a 1 km dal centro. A circa 300 mt si possono trovare un minimarket e alcuni ristoranti. L'aeroporto dista 19 km.

## SPIAGGIA

Di sabbia mista a piccoli ciottoli, di fronte all'hotel, attrezzata (a pag.). La spiaggia di Afoti è la spiaggia principale di Pigadia ed è formata da un lungo litorale sabbioso, bagnato da un mare limpido e calmo.

## SISTEMAZIONE

L'hotel dispone di 244 camere, standard e suite. Tutte sono dotate di: balcone o veranda, minibar, TV, wi-fi, aria condizionata, cassetta di sicurezza, asciugacapelli e set di cortesia. Riassetto quotidiano, cambio biancheria letto/bagno 6 volte a settimana.

## SERVIZI

Reception, wi-fi, mini-market, parcheggio. Piscina attrezzata con lettini e ombrelloni, teli piscina gratuiti, piscina e area giochi per bambini. Ristorante a buffet (per la cena abbigliamento formale), 2 bar. **Animali non ammessi.**

A PARTIRE DA € 859

| PARTENZE | PACCHETTO VOLO | | | | NOTTE EXTRA | |
|---|---|---|---|---|---|---|
| dal - al | **slim adulti** | **slim 3° letto adulti** | **list adulti** | **list 3° letto adulti** | adulti/ doppia | 3° letto adulti |
| 03/06-14/06 | **859** | **520** | **990** | **600** | 103 | 51 |
| 14/06-21/06 | **949** | **600** | **1080** | **700** | 103 | 51 |
| 21/06-28/06 | **1049** | **670** | **1200** | **770** | 114 | 57 |
| 28/06-19/07 | **1149** | **720** | **1330** | **830** | 131 | 66 |
| 19/07-26/07 | **1299** | **800** | **1510** | **930** | 156 | 78 |
| 26/07-02/08 | **1359** | **820** | **1560** | **950** | 161 | 81 |
| 02/08-23/08 | **1459** | **930** | **1680** | **1070** | 161 | 81 |
| 23/08-30/08 | **1359** | **820** | **1560** | **950** | 161 | 81 |
| 30/08-20/09 | **1099** | **700** | **1300** | **800** | 131 | 66 |

**Quote per persona in doppia standard in mezza pensione**

**Supplementi:** suppl. singola a notte dal 19/07 al 29/08 € 70, € 55 negli altri periodi; suppl. vista mare a camera a notte € 25; suppl. pensione completa per persona per notte: adulti € 30, bambini 2/12 a. € 15; suppl. volo con rientro a 2/3 settimane € 120 pp. **Supplementi in loco: obbligatori:** tassa di soggiorno. **Promozioni bambini e letti aggiunti:** 0/2 a. quota volo forfettaria € 100 tasse incluse; 3° letto 2/12 a. quota fissa € 310 (tasse escluse). Quotazioni camere quadruple in suite e j.suite su richiesta.

**PACCHETTO VOLO INCLUDE:**

- volo a/r
- 7 notti in camera doppia
- pernottamento e colazione
- trasferimenti da/per aeroporto
- assistenza in italiano in loco

SPA

# Hotel **Irini Beach**★★★★

IDEALE PER: COPPIE, FAMIGLIE, SPORTIVI

VALUTAZIONE MYSUNSEA

**Ottimo hotel in stile villaggio, completamente rinnovato negli ultimi anni. Si estende su una superficie di 15.000 mq, tra curati giardini e la spiaggia. Punti di forza della struttura sono la vicinanza al mare, l'ottimo ristorante, la bella Spa e l'area giochi per bambini, che la rendono ideale sia per una vacanza di coppia sia con la famiglia.**

## POSIZIONE

Ad **Afiartis**, sulla spiaggia, nella baia di Gun Bay. Pigadia è a 13 km. L'aeroporto dista 1,5 km.

## SISTEMAZIONE

L'hotel dispone di 60 camere standard, dislocate nelle varie palazzine. Tutte sono dotate di: balcone o veranda, mini-frigo, TV, wi-fi, aria condizionata, cassetta di sicurezza, asciugacapelli e set di cortesia. Riassetto quotidiano, cambio biancheria letto/bagno 1-2 volte a settimana.

## SPIAGGIA

Di sabbia mista a ciottoli, direttamente di fronte all'hotel, libera e attrezzata (a pag.). Afiartis è per antonomasia la spiaggia degli amanti del windsurf, a 5 minuti dall'hotel centro windsurf.

## SERVIZI

Reception, wi-fi, deposito bagagli, parcheggio. Piscina attrezzata con lettini e ombrelloni, piscina e area giochi per bambini, teli mare (con deposito), mini-golf. Ristorante a buffet e bar. Centro benessere (a pag.).

**Animali non ammessi.**

A PARTIRE DA € 639

| PARTENZE | PACCHETTO VOLO | | | | NOTTE EXTRA | |
|---|---|---|---|---|---|---|
| dal - al | **slim adulti** | **slim 3° letto 2/12 a.** | **list adulti** | **list 3° 2/12 a.** | adulti/doppia | 3° letto 2/12 a. |
| 03/06-14/06 | **639** | **410** | **730** | **470** | 69 | 34 |
| 14/06-21/06 | **699** | **490** | **820** | **570** | 69 | 34 |
| 21/06-05/07 | **749** | **520** | **860** | **600** | 69 | 34 |
| 05/07-02/08 | **849** | **570** | **970** | **660** | 84 | 42 |
| 02/08-23/08 | **999** | **710** | **1170** | **820** | 94 | 47 |
| 23/08-30/08 | **849** | **570** | **970** | **660** | 84 | 42 |
| 30/08-20/09 | **699** | **490** | **820** | **570** | 69 | 34 |

**Quote per persona in doppia standard in pernottamento e colazione**

**Supplementi**: suppl. singola € 66 dal 02/08 al 22/08, € 50 dal 05/07 al 01/08 e dal 23/08 al 05/09, € 30 negli altri periodi; suppl. volo con rientro a 2/3 settimane € 120 pp. **Supplementi in loco: obbligatori:** tassa di soggiorno. **Promozioni bambini e letti aggiunti:** 0/2 a. quota volo forfettaria € 100 tasse incluse. 3° letto adulti -10% sulla quota base e sulla notte extra. Quotazione camere family su richiesta.

# Samos

**Bellissime calette, spiagge inesplorate, vigneti, siti archeologici, villaggi di pescatori dove il tempo pare essersi fermato: scopri la magia di Samos!**

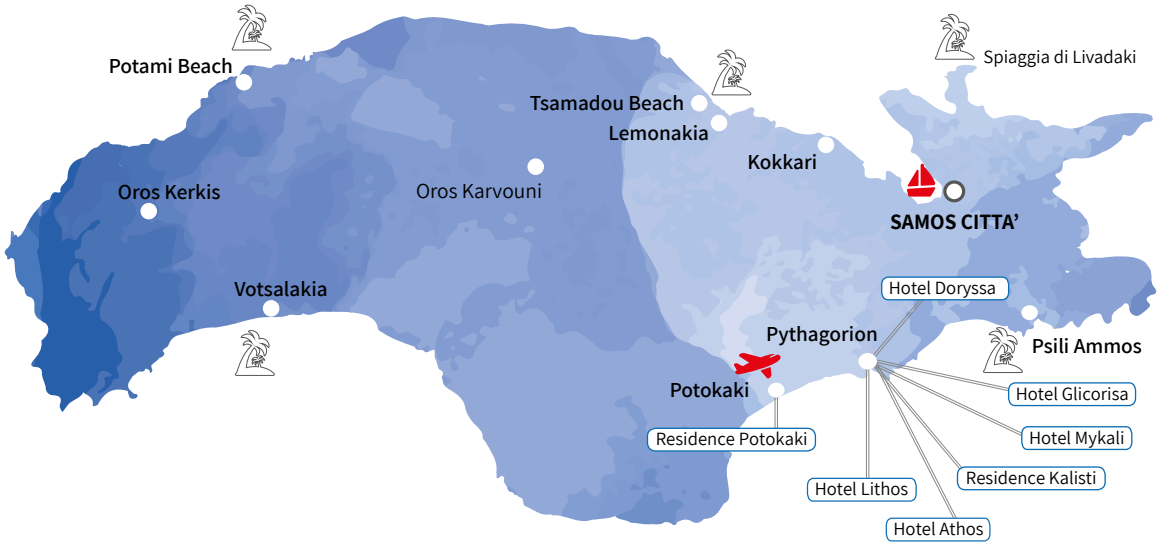


**Samos** si trova nella parte settentrionale del Mar Egeo, a nord dell'arcipelago del Dodecaneso, vicino alle coste dell'Asia Minore. È un'isola magica, dove natura e cultura si amalgamano creando il mix perfetto per una vacanza indimenticabile. Conosciuta in tutto il mondo per aver dato i natali a Pitagora, che inventò qui il suo famoso teorema, Samos è ricca di siti archeologici di grande fascino che testimoniano la sua storia millenaria. La sua vegetazione lussureggiante, tra boschi rigogliosi e natura mediterranea con ulivi, agrumi e fichi, fa da sfondo a spiagge di sassi e sabbia fine, insenature deserte e un mare meraviglioso.

## TAPPE DA NON PERDERE

***Samos Città (Vathi):*** è il capoluogo dell'isola, da esplorare passeggiando tra le sue viette tortuose e curiosando nei negozietti tipici. Da non perdere il Museo Archeologico, che conserva i reperti più importanti trovati sull'isola.
***Pythagorion:*** la località più turistica dell'isola, un gradevole villaggio con taverne sul mare e un'atmosfera rilassata. A poca distanza, meritano una visita tre monumenti patrimonio UNESCO: **l'acquedotto**, l'antico **porto** e il **tempio di Hera.**
***Kokkari:*** un pittoresco villaggio dalle tipiche casette bianche, situato a nord dell'isola, dove sorseggiare il tipico Moscato di Samos, seduti in una delle tante taverne che costeggiano il suo lungomare.

## LE SPIAGGE DA VISITARE

***Tsamadou beach:*** considerata una delle spiagge migliori dell'isola, si trova nei pressi del villaggio di Kokkari. La spiaggia di ghiaia chiara si affaccia su un bellissimo mare turchese. Una parte del litorale è riservata a chi pratica nudismo.
***Lemonakia:*** anch'essa vicino al villaggio di Kokkari, è una spiaggia pittoresca di fine sabbia chiara mista a ghiaia, bagnata da un bellissimo mare turchese, cristallino, trasparente e dal fondale che digrada dolcemente.
***Psili Ammos:*** sulla costa meridionale dell'isola, una lunga spiaggia di soffice sabbia chiara bagnata da un mare limpido e azzurro.
***Potami beach:*** lungo la costa nord di Samos, un mare strepitoso, con contrasti di colore suggestivi tra il blu del mare, il bianco della spiaggia e il verde della natura circostante.

## VITA NOTTURNA

Si concentra soprattutto a Vathy, dove sul lungomare si susseguono caffetterie, ristoranti e discoteche. Nei villaggi di Pythagprion e Kokkari non mancano taverne e bar tradizionali che servono il tipico ouzo.

# VOLI

| Partenze | Compagnia Aerea | Da | Giorni di operatività |
|---|---|---|---|
| 22 lug / 02 set | Blue Panorama | BOLOGNA | Mercoledì |
| 02 giu / 29 set | Volotea | VENEZIA | Martedì |

**Da aggiungere alle quote indicate nelle tabelle prezzi dei pacchetti:** € 95 a/r per persona adulti e bambini che includono tasse aeroportuali, security, addiz. comunale, assegnazione del posto al check in dai 2 a., 10 kg di bagaglio a mano e 1 bagaglio in stiva per passeggero dai 2 a. (per i voli Blue Panorama/Volotea sono ammessi 20 kg, per i voli charter il peso del bagaglio in stiva varia a seconda della compagnia aerea e verrà riconfermato al momento della prenotazione). **Orari dei voli:** gli orari confermati di partenza sono disponibili 24/48 ore prima della partenza. In rientro il passeggero deve contattare telefonicamente il tour operator per riconfermare il volo.

# NOLEGGI

| Auto gruppo CCMR (tipo Getz o sim.) | | Auto gruppo FVMR (tipo Fiat Doblò 7 posti o sim.) | |
|---|---|---|---|
| 01/05 - 30/06 | 285 | 01/05 - 30/06 | 580 |
| 01/07 - 30/09 | 310 | 01/07 - 30/09 | 690 |

**Le quote per auto includono:** nolo auto con aria condizionata per 7 giorni con consegna/riconsegna in aeroporto; km illimitato; C.D.W. (collision damage waiver, la limitazione di responsabilità per danni al veicolo) con franchigia di € 400 secondo guidatore, assistenza sull'isola, mappa e tasse locali. Su richiesta quote noleggi auto di categoria superiore. **Le quote non includono:** deposito obbligatorio di € 400 con carta di credito (i soldi saranno sbloccati alla riconsegna, dopo verifica del mezzo), assicurazione Top Cover, carburante, multe per infrazioni al codice della strada, quanto non specificato nella voce "Le quote includono". **Supplementi in loco:** deposito obbligatorio di € 400 con carta di credito (i soldi saranno sbloccati alla riconsegna, dopo verifica del mezzo), assicurazione Top Cover (obbligatoria) dai € 70 a € 105 a settimana a seconda della tipologia di auto. I costi in loco potrebbero subire modifiche. Per consegne tra le 22.00 e le 07.00 suppl. di € 25. Baby seat € 3 al giorno. **Importante**: è obbligatoria la carta di credito per noleggiare l'auto, da strisciare a garanzia. I costi di suppl/assic. In loco possono variare a seconda dell'agenzia di noleggio utilizzata.

# TRASFERIMENTI

| Tipologia | Da | A | Quota |
|---|---|---|---|
| Samos Trasferimenti privati | Samos Aeroporto | Pitagorio | 50 |
| | | Kokkari | 95 |
| | | Votsalakia | 140 |

**Le quote dei trasferimenti privati si intendono a tratta ad auto:**: i trasferimenti privati sono effettuati in taxi (massimo 4 persone per taxi con 1 bagaglio a testa) con personale locale parlante inglese.

# VIVI L'ISOLA

Organizzare una vacanza significa non solo acquistare un volo e un hotel, ma anche pensare ad una serie di servizi per godersi il meglio della destinazione al giusto prezzo, senza le **incognite del "fai da te"!**

Le strutture col **"pacchetto Vivi l'isola"** includono servizi aggiuntivi, oltre al volo e al soggiorno, come *noleggi, cene tipiche o escursioni in barca.*

**CERCA IL LOGO PER TROVARE IL PACCHETTO VIVI L'ISOLA PIÙ ADATTO ALLA TUA VACANZA!**

VIVI L'ISOLA

# WELCOME CARD

## CON MYSUNSEA HAI UN MONDO DI OPPORTUNITÀ PER SCOPRIRE LA TUA DESTINAZIONE DI VACANZA.

La **Welcome Card,** esclusiva per i clienti MySunSea, ti offre **sconti e promozioni** in negozi, bar, ristoranti, **assistenza telefonica** 24 ore nei luoghi di vacanza, uno **sconto fedeltà** sulla tua prossima vacanza e il **braccialetto MySunSea** in vari colori da collezionare vacanza dopo vacanza!

**€ 15 per persona dai 2 a.** (obbligatoria dal 01/05 al 30/10, da pagare in loco all'arrivo) include: *prezzo garantito/adeguamento carburante bloccato, assistenza in partenza dagli aeroporti di Bologna, Bergamo, Malpensa, Verona, Venezia, Roma e convenzione parcheggi, assistenza in aeroporto nel luogo di vacanza in arrivo e partenza, assistenza in loco in italiano (assistente italiano MySunSea e/o personale dell'ufficio corrispondente parlante italiano), numero dedicato per riconferma volo, assistenza telefonica h24, possibilità di prenotare escursioni, convenzioni per noleggi auto/scooter e sconti su attività commerciali convenzionate, tasse locali, buono sconto di € 30 a persona per la prossima vacanza con MySunSea.*

# SAMOS

**PACCHETTO VOLO INCLUDE:**

- volo a/r
- 7 notti in appartamento
- trasferimenti da/per aeroporto
- assistenza in italiano in loco

100% SINGLE

## Case Vacanza **Samos**

IDEALE PER: COPPIE, FAMIGLIE,GIOVANI

VALUTAZIONE MYSUNSEA

**Uno dei modi migliori per vivere al meglio una vacanza a Samos, è soggiornare in uno dei tanti appartamenti e case vacanza dell'isola. A Pythagorion si concentrano la maggior parte dei servizi, belle taverne sul mare e una via pedonale con tanti negozietti. Kokkari, nella costa nord è un pittoresco villaggio dalle tipiche casette bianche direttamente sul mare.**

### POSIZIONE

Al momento della prenotazione vi consiglieremo la zona più adatta tra quelle disponibili. L'esatta posizione e denominazione della struttura saranno comunicate all'arrivo sull'isola. E' consigliabile il noleggio di un mezzo.

### SERVIZI

A pagamento in loco, dove disponibile, wi-fi, aria condizionata, cassetta di sicurezza.

### SPIAGGIA

A seconda dell'ubicazione, da 100 mt a 3 km dal mare.

### SISTEMAZIONE

Tutte le sistemazioni sono distribuite in piccoli residence, dall'arredamento basico. **Mono 2/3 (**15 mq): ambiente unico con angolo cottura e 2 letti singoli. I letti aggiunti sono brandine pieghevoli/divani letto *(il 3° letto nel mono2 riduce notevolmente lo spazio abitativo)*. Tutti gli appartamenti dispongono di: piccolo angolo cottura con piastra elettrica, minifrigo, stoviglie in numero necessario all'occupazione prevista, alcuni con balcone o patio. Pulizia e cambio biancheria 1 volta a settimana.

*Casa vacanza tipo*

*Camera tipo*

A PARTIRE DA € 379

| PARTENZE | PACCHETTO VOLO | | | | NOTTE EXTRA | |
|---|---|---|---|---|---|---|
| dal - al | **slim b2** | **slim b3** | **list b2** | **list b3** | b2 | b3 |
| 22/07-05/08 | **429** | **399** | **490** | **470** | 27 | 25 |
| 05/08-12/08 | **599** | **570** | **690** | **670** | 39 | 37 |
| 12/08-19/08 | **699** | **670** | **780** | **760** | 46 | 44 |
| 19/08-26/08 | **599** | **570** | **690** | **670** | 39 | 37 |
| 26/08-02/09 | **399** | **379** | **470** | **450** | 27 | 25 |

**Quote per persona in solo pernottamento**

**Inizio soggiorno:** consegna chiavi 17.00/20.00, check out entro le 09.30. **Supplementi**: appartamento in occupazione singola suppl. = quota notte extra b2 per il numero di notti richieste; speciale promo 100% single (singola senza supplemento part. 22/07, 29/07, 26/08, disponibilità limitata) suppl. volo con rientro a 2/3 settimane € 120 pp. **Supplementi in loco: obbligatori:** tassa di soggiorno; facoltativi: aria condizionata € 8 a notte ad appartamento, cassaforte € 15 a settimana (ove disponibile). **Promozioni bambini:** 0/2 a. quota volo forfettaria € 100 tasse incluse; riduzione 3° letto 2/12 a. -20% dal 5 al 26 agosto, nessuna riduzione negli altri periodi.

**PACCHETTO VOLO INCLUDE:**

- volo a/r
- 7 notti in camera doppia
- pernottamento e colazione
- trasferimenti da/per aeroporto
- assistenza in italiano in loco

# Hotel **Lithos** ★★★

IDEALE PER: COPPIE

VALUTAZIONE MYSUNSEA

**Ottimo hotel, rinnovato di recente, dall'arredamento eco-friendly. L'ambiente accogliente e familiare e i piccoli dettagli di ogni stanza, caratterizzano la struttura e lo rendono una piacevole proposta a pochi passi dal centro di Pythagorion, vivace cittadina con bar, localini e taverne dove gustare una buona cena di pesce.**

## POSIZIONE

A **Pythagorion**, a 500 mt dalla spiaggia e 700 mt dal centro con taverne, negozi e tutti i servizi. L'aeroporto è a 3,5 km.

## SISTEMAZIONE

L'hotel dispone di 34 camere distribuite in un unico edificio di 4 piani. Tutte sono dotate di: balcone, wi-fi, TV, mini-frigo, aria condizionata, servizi privati con doccia e set di cortesia. Riassetto giornaliero e cambio biancheria letto/bagno 2 volte a settimana.

## SERVIZI

Reception, wi-fi, parcheggio. Piscina attrezzata con lettini e ombrelloni. Snack bar in piscina, dove viene servita anche la colazione. **Animali non ammessi.**

## SPIAGGIA

Di sabbia mista a ghiaia, a 500 mt dalla struttura, libera e attrezzata (a pag.). Le spiagge della zona di Pythagorion sono prevalentemente di sassolini misti a sabbia, e sono spiagge molto vivaci e frequentate, con mare limpidissimo. Da non perdere una visita alle spiagge di Psili Ammos, a 10 km, una lunga spiaggia di sabbia chiara e mare cristallino, e alle spiagge di Kokkari e Lemonakia, lungo la costa nord dell'isola.

A PARTIRE DA € 539

| PARTENZE | PACCHETTO VOLO | | NOTTE EXTRA |
|---|---|---|---|
| dal - al | **slim adulti** | **list adulti** | adulti/doppia |
| 22/07-05/08 | **539** | **610** | 45 |
| 05/08-12/08 | **799** | **920** | 68 |
| 12/08-19/08 | **849** | **990** | 74 |
| 19/08-26/08 | **749** | **870** | 68 |
| 26/08-02/09 | **599** | **710** | 62 |

**Quote per persona in doppia standard in pernottamento e colazione**
**Supplementi**: singola non disponibile; suppl. volo con rientro a 2/3 settimane € 120 pp. **Supplementi in loco: obbligatori:** tassa di soggiorno. **Promozioni bambini e letti aggiunti:** non sono previste riduzioni bambini, non sono disponibili letti aggiunti.

# SAMOS

**PACCHETTO INCLUDE:** VIVI L'ISOLA

- volo a/r
- 7 notti in appartamento
- trasferimenti da/per aeroporto
- assistenza in italiano in loco
- escursione in barca Captain BBQ *(pranzo incluso)*

100% SINGLE

## Residence **Kalisti**

IDEALE PER: COPPIE

VALUTAZIONE MYSUNSEA

**Coloratissimo residence a gestione familiare nel cuore di Pythagorio, la posizione è ottima perché la spiaggia è a 2 passi e tutti i servizi sono a portata di mano. Ideale per chi vuole visitare l'isola in libertà andando alla scoperta delle sue magnifiche spiagge e godersi la sera una bella passeggiata sul lungomare ricco di taverne e localini, negozi e bar.**

### POSIZIONE

A **Pythagorion**, a 200 mt dalla spiaggia e a pochi metri dal centro con taverne, negozi e tutti i servizi. Vathi dista 11 km, Kokkari è a 20 km. L'aeroporto è a 2,9 km.

### SERVIZI

Ufficio ricevimento ad orari prestabiliti, wi-fi. **Animali non ammessi.**

### SISTEMAZIONE

La struttura dispone di 8 monolocali. **Mono 2** (17 mq): ambiente unico con angolo cottura e 2 letti singoli *(3° letto disponibile solo 2/12 a.)*. Tutte le sistemazioni sono dotate di: balcone attrezzato con piccolo tavolo da pranzo, angolo cottura con piastre elettriche e mini-frigo, wi-fi, TV, aria condizionata (a pag.), cassetta di sicurezza, bagno privato con doccia. Riassetto e cambio biancheria letto e bagno/2 volte a settimana.

### SPIAGGIA

Di sabbia mista a ghiaia, a 200 mt dalla struttura, libera e attrezzata (a pag.).

A PARTIRE DA € 399

| PARTENZE | PACCHETTO VIVI L'ISOLA | | NOTTE EXTRA |
|---|---|---|---|
| dal - al | slim b2 | list b2 | b2 |
| 22/07-05/08 | 499 | 570 | 28 |
| 05/08-12/08 | 669 | 760 | 34 |
| 12/08-19/08 | 749 | 890 | 51 |
| 19/08-26/08 | 599 | 690 | 34 |
| 26/08-02/09 | 399 | 450 | 23 |

**Quote per persona in solo pernottamento**

**Inizio soggiorno:** consegna chiavi 17.00/20.00, check out entro le 09.30. **Supplementi**: appartamento in occupazione singola suppl. = quota notte extra b2 per il numero di notti richieste; speciale promo 100% single (singola senza supplemento part. 22/07, 29/07, 26/08, disponibilità limitata) suppl. volo con rientro a 2/3 settimane € 120 pp. **Supplementi in loco: obbligatori:** tassa di soggiorno; facoltativi: aria condizionata € 7 a notte ad appartamento. **Promozioni bambini:** 0/2 a. quota volo forfettaria € 100 tasse incluse; riduzione 3° letto 2/12 a. -20% dal 5 al 26 agosto, nessuna riduzione negli altri periodi.

VIVI L'ISOLA

**PACCHETTO INCLUDE:**

- volo a/r
- 7 notti in appartamento
- assistenza in italiano loco
- 7 giorni noleggio auto gruppo C*
*(rit/ric in aeroporto)*

100% SINGLE

# Residence **Potokaki**

IDEALE PER: COPPIE, FAMIGLIE, GIOVANI

VALUTAZIONE MYSUNSEA

**Piccolo residence a gestione familiare, dall'arredamento semplice e un po' datato, ubicato direttamente sulla spiaggia di Potokaki. La soluzione con un buon rapporto qualità/prezzo, ha la comodità di avere la spiaggia a due passi e i divertimenti di Pythagorion a un paio di km.**

## POSIZIONE

A **Potokaki**, direttamente sulla spiaggia e a 2,5 km dal centro di Pythagorion. L'aeroporto è a 2 km. Fermata dell'autobus nelle vicinanze.

## SERVIZI

Ufficio ricevimento ad orari prestabiliti, Wi-Fi. **Animali non ammessi.**

## SISTEMAZIONE

La struttura dispone di 13 appartamenti di varie tipologie. **Mono 2/3** (17 mq): ambiente unico con angolo cottura e 2/3 letti singoli. Tutte le sistemazioni sono dotate di: balcone, angolo cottura attrezzato con piastre elettriche e mini-frigo, TV, aria condizionata (a pag.), bagno privato con doccia. I letti aggiunti sono brandine pieghevoli/divani letto. Riassetto e cambio biancheria letto e bagno/2 volte a settimana.

## SPIAGGIA

Di sabbia mista a ciottoli, di fronte alla struttura, libera e attrezzata (a pag.). La spiaggia di Potokaki è costituita da un lungo litorale con acque turchesi e limpide. Offre numerosi servizi, bar e sport acquatici.

A PARTIRE DA € 460

| PARTENZE | PACCHETTO VIVI L'ISOLA | | | | NOTTE EXTRA | |
|---|---|---|---|---|---|---|
| dal - al | slim b2 | slim b3 | list b2 | list b3 | b2 | b3 |
| 22/07-05/08 | 649 | 520 | 740 | 600 | 40 | 30 |
| 05/08-12/08 | 899 | 760 | 1060 | 870 | 62 | 45 |
| 12/08-19/08 | 959 | 780 | 1100 | 900 | 68 | 49 |
| 19/08-26/08 | 849 | 690 | 980 | 800 | 62 | 45 |
| 26/08-02/09 | 559 | 460 | 660 | 530 | 40 | 30 |

**Quote per persona in solo pernottamento**

**Inizio soggiorno:** consegna chiavi 17.00/20.00, check out entro le 09.30. **Supplementi**: appartamento in occupazione singola suppl. = quota notte extra b2 per il numero di notti richieste + contributo auto € 140; speciale promo 100% single (singola senza supplemento part. 22/07, 29/07, 26/08, disponibilità limitata, il contributo auto è comunque dovuto); suppl. volo con rientro a 2/3 settimane € 120 pp. **Supplementi in loco: obbligatori:** tassa di soggiorno; facoltativi: aria condizionata € 6 a notte ad appartamento, cassaforte € 10 a settimana. **Promozioni bambini:** 0/2 a. quota volo forfettaria € 100 tasse incluse (non è disponibile la culla); riduzione 3° letto 2/12 a. -20% dal 5 al 26 agosto, nessuna riduzione negli altri periodi.

**PACCHETTO INCLUDE:** VIVI L'ISOLA

- volo a/r
- 7 notti in appartamento
- pernottamento e colazione
- trasferimenti da/per aeroporto
- assistenza in italiano in loco
- escursione in barca Captain BBQ *(pranzo incluso)*

# Hotel **Athos** ★★

IDEALE PER: COPPIE

VALUTAZIONE MYSUNSEA

**Piccolo hotel a conduzione familiare dove si respira un'atmosfera informale e tranquilla, immersi nei colori e profumi di una bellissima bouganville che vi accoglie all'ingresso. Buona la posizione, a due passi dalla spiaggia, dal porticciolo turistico e dal centro della vivace cittadina di Pythagorion. Da non perdere una visita al famoso acquedotto di Eupalino risalente al VI secolo e alla statua di Pitagora, il famoso matematico che qui nacque nel 580 a.C.**

## POSIZIONE

A **Pythagorion**, a 300 mt dalla spiaggia e dal centro con taverne, negozi e tutti i servizi. Il capoluogo Vathi dista 14 km, la cittadina di Kokkari è a 20 km. L'aeroporto è a 3,5 km.

## SERVIZI

Wi-fi, parcheggio incustodito. Sala colazione in terrazza. **Animali non ammessi.**

## SISTEMAZIONE

L'hotel dispone di 15 camere distribuite su due piani con arredamento semplice, ospitale e funzionale, alcune rinnovate. Tutte le camere doppie sono dotate di: balcone attrezzato, 2 letti singoli, mini-frigo, wi-fi, cassetta di sicurezza, aria condizionata (a pag.), servizi privati con doccia e asciugacapelli.

## SPIAGGIA

Di sabbia mista a ghiaia, a 300 mt dalla struttura, libera e attrezzata (a pag.). Le spiagge della zona di Pythagorion sono prevalentemente di sassolini misti a sabbia, e sono spiagge molto vivaci e frequentate, con mare limpidissimo. Da non perdere una visita alle spiaggia di Psili Ammos, a 10 km, una lunga spiaggia di sabbia chiara e mare cristallino, e alle spiagge di Kokkari e Lemonakia, lungo la costa nord dell'isola.

A PARTIRE DA € 399

| PARTENZE | PACCHETTO VIVI L'ISOLA | | NOTTE EXTRA |
|---|---|---|---|
| dal - al | slim adulti | list adulti | adulti/doppia |
| 22/07-05/08 | 449 | 510 | 23 |
| 05/08-12/08 | 649 | 730 | 34 |
| 12/08-19/08 | 699 | 810 | 40 |
| 19/08-26/08 | 599 | 690 | 34 |
| 26/08-02/09 | 399 | 480 | 23 |

**Quote per persona in doppia standard in pernottamento e colazione**

**Supplementi:** singola non disponibile; suppl. volo con rientro a 2/3 settimane € 120 pp. **Supplementi in loco: obbligatori:** tassa di soggiorno; facoltativi:aria condizionata € 6 al giorno a camera. **Promozioni bambini e letti aggiunti:** non sono previste riduzioni bambini, non sono disponibili letti aggiunti.

**PACCHETTO VOLO INCLUDE:**

- volo a/r
- 7 notti in camera doppia
- pernottamento e colazione
- trasferimenti da/per aeroporto
- assistenza in italiano in loco

# Hotel **Mykali** ★★★

IDEALE PER: COPPIE, GIOVANI, FAMIGLIE

VALUTAZIONE MYSUNSEA

**Buona struttura a gestione familiare, in posizione panoramica e con una bella vista sulla baia circostante. Le aree comuni sono state rinnovate, le camere presentano arredi un po' datati. Il centro di Pythagorion è raggiungibile in 10 minuti di macchina. Un plus la bella piscina e il bar sulla terrazza panoramica.**

## POSIZIONE

A **Pythagorion**, a circa 800 mt dalla spiaggia e a 2,5 km dal centro. L'aeroporto è a 5 km. Fermata dell'autobus nelle vicinanze.

## SERVIZI

Reception, cassetta di sicurezza alla reception (a pag.), parcheggio. Piscina attrezzata con lettini e ombrelloni, area giochi, campo da tennis. Ristorante e bar in piscina. **Animali non ammessi.**

## SISTEMAZIONE

La struttura dispone di 60 camere dagli arredi basici, dislocate in varie villette colorate. Tutte sono dotate di: balcone o veranda, TV, wi-fi, aria condizionata (a pag.), mini-frigo, servizi privati con doccia e asciugacapelli. Riassetto e cambio biancheria/3 volte a settimana.

## SPIAGGIA

Di ciottoli, a 800 mt dalla struttura, attrezzata (a pag.). Le spiagge della zona di Pythagorion sono prevalentemente di sassolini misti a sabbia e sono molto vivaci e frequentate, con un mare limpidissimo.

A PARTIRE DA € 439

| PARTENZE | PACCHETTO VOLO | | | | NOTTE EXTRA | |
|---|---|---|---|---|---|---|
| dal - al | **slim adulti** | **slim 3° letto 0/14 a.** | **list adulti** | **list 3° letto 0/14 a.** | adulti/ doppia | 3° letto 2/14 a. |
| 22/07-29/07 | **459** | **350** | **550** | **400** | 34 | 17 |
| 29/07-05/08 | **539** | **380** | **600** | **430** | 43 | 21 |
| 05/08-12/08 | **649** | **500** | **730** | **570** | 43 | 21 |
| 12/08-19/08 | **659** | **520** | **760** | **600** | 43 | 21 |
| 19/08-26/08 | **599** | **460** | **690** | **530** | 43 | 21 |
| 26/08-02/09 | **439** | **320** | **540** | **370** | 34 | 17 |

**Quote per persona indoppia standard in pernottamento e colazione**

**Supplementi:** suppl. singola= quota notte extra in doppia; suppl. mezza pensione per persona per notte € 12; suppl. volo con rientro a 2/3 settimane € 120 pp. **Supplementi in loco: obbligatori:** tassa di soggiorno; facoltativi (da segnalare al momento della prenotazione): aria condizionata € 7 a notte a camera. **Promozioni bambini e letti aggiunti**: 0/2 a. quota volo forfettaria € 100 tasse incluse; 3° letto adulti -15% sulla quota pacchetto e notte extra.

**PACCHETTO VOLO INCLUDE:**

- volo a/r
- 7 notti in camera doppia
- pernottamento e colazione
- trasferimenti da/per aeroporto
- assistenza in italiano in loco

# Hotel Glicorisa ★★★

IDEALE PER: COPPIE

VALUTAZIONE MYSUNSEA

**Hotel a gestione familiare in posizione privilegiata, da cui si gode una bellissima vista mare. La spiaggia, una piccola baia circondata dalla natura, è raggiungibile direttamente dall'hotel. Il centro di Pythagorion, con il suo lungomare ricco di taverne e localini, dista solo 3 km.**

## POSIZIONE

A **Pythagorion**, direttamente sulla spiaggia e a 3 km dal centro. L'aeroporto è a 6 km. Fermata dell'autobus nelle vicinanze.

## SERVIZI

Reception, wi-fi nelle aree comuni, cassetta di sicurezza alla reception (a pag.), parcheggio. Piscina con lettini e ombrelloni, piscina per bambini, area giochi. Ristorante a buffet, 2 bar. **Animali non ammessi.**

## SISTEMAZIONE

La struttura dispone di 70 camere, dagli arredi non rinnovati, distribuite in 2 edifici a 2 piani. Tutte sono dotate di: balcone o veranda, tv, telefono, aria condizionata (a pag.), mini-frigo, servizi privati con doccia e asciugacapelli. Riassetto giornaliero e cambio biancheria/1 volta a settimana.

## SPIAGGIA

Di sabbia mista ciottoli, di fronte all'hotel, attrezzata (a pag.). Le spiagge della zona di Pythagorion sono prevalentemente di sassolini misti a sabbia e sono molto vivaci e frequentate, con un mare limpidissimo.

A PARTIRE DA € 499

| PARTENZE | PACCHETTO VOLO | | NOTTE EXTRA |
|---|---|---|---|
| dal - al | slim adulti | list adulti | adulti/doppia |
| 22/07-29/07 | 539 | 630 | 47 |
| 29/07-05/08 | 569 | 660 | 51 |
| 05/08-12/08 | 699 | 800 | 51 |
| 12/08-19/08 | 729 | 830 | 51 |
| 19/08-26/08 | 599 | 700 | 44 |
| 26/08-02/09 | 499 | 560 | 43 |

**Quote per persona in doppia standard in pernottamento e colazione**

**Supplementi:** suppl. singola= quota notte extra in doppia; suppl. mezza pensione per persona per notte € 12; suppl. volo con rientro a 2/3 settimane € 120 pp. **Supplementi in loco: obbligatori:** tassa di soggiorno; facoltativi (da segnalare al momento della prenotazione): aria condizionata € 7 a notte a camera. **Promozioni bambini e letti aggiunti:** 0/2 a. quota volo forfettaria € 100 tasse incluse; non sono disponibili letti aggiunti.

**PACCHETTO VOLO INCLUDE:**

- volo a/r
- 7 notti in camera doppia
- mezza pensione
- trasferimenti da/per aeroporto
- assistenza in italiano in loco

SPA

# Hotel **Doryssa** ★★★★★

IDEALE PER: COPPIE, FAMIGLIE

VALUTAZIONE MYSUNSEA

**Il Doryssa Seaside è immerso in un meraviglioso parco, tra giardini fioriti e piante aromatiche, nel sud dell'isola di Samos. Sorge direttamente su un'ampia e bella spiaggia di ciottoli con un mare cristallino. A solo 1 km dall'hotel si trova il paese di Pythagorion, vivace centro turistico dell'isola dove poter fare acquisti, passare divertenti serate in uno dei suoi locali o magari semplicemente fare una piacevole passeggiata lungo la sponda del suo suggestivo porto.**

## POSIZIONE

A **Pythagorion**, a circa 1 km dal centro e direttamente sul mare. L'aeroporto è a 3 km.

## SPIAGGIA

Di ciottoli di fronte alla struttura, attrezzata (a pag.). Le spiagge della zona di Pythagorion sono prevalentemente di sassolini misti a sabbia, e sono spiagge molto vivaci e frequentate, con mare limpidissimo.

## SISTEMAZIONE

La struttura dispone di 308 camere, tra il corpo centrale e il "Villaggio", villette colorate in stile tradizionale. Tutte sono dotate di: balcone, TV, aria condizionata, cassetta di sicurezza, mini-frigo, servizi privati con doccia o vasca e asciugacapelli. Riassetto giornaliero e cambio biancheria/ 3 volte a settimana.

## SERVIZI

Reception, wi-fi, minimarket, parcheggio. Piscina attrezzata con lettini e ombrelloni, piscina per bambini. Spa con bagno turco e trattamenti (a pag.). Ristorante principale, ristorante a la carte, 2 bar. **Animali non ammessi.**

A PARTIRE DA € 899

| PARTENZE | PACCHETTO VOLO | | | | NOTTE EXTRA | |
|---|---|---|---|---|---|---|
| dal - al | **slim adulti** | **slim 3° letto adulti** | **list adulti** | **list 3° letto adulti** | adulti/ doppia | 3° letto adulti |
| 22/07-05/08 | **1099** | **820** | **1240** | **950** | 129 | 90 |
| 05/08-12/08 | **1199** | **940** | **1380** | **1090** | 129 | 90 |
| 12/08-19/08 | **1249** | **970** | **1410** | **1120** | 129 | 90 |
| 19/08-26/08 | **999** | **810** | **1170** | **930** | 107 | 75 |
| 26/08-02/09 | **899** | **700** | **1050** | **810** | 107 | 75 |

**Quote per persona in doppia standard in mezza pensione**

**Supplementi:** suppl. singola= quota notte extra in doppia; suppl. vista mare/zona Villaggio a camera a notte € 65 dal 22/07 al 26/08, € 40 negli altri periodi; all inclusive per persona per notte adulti € 30, 2/12 a. € 15; suppl. volo con rientro a 2/3 settimane € 120 pp. **Supplementi in loco: obbligatori: t**assa di soggiorno. **Promozioni bambini e letti aggiunti:** 0/2 a. quota volo forfettaria € 100 tasse incluse; 3° letto 2/12 a. quota fissa € 300 (tasse escluse).

# Kos

**A Kos è impossibile annoiarsi grazie alle belle spiagge, alla ricchezza delle zone archeologiche e alla sfrenata vita notturna nei numerosi locali di Kardamena e Kos città.**

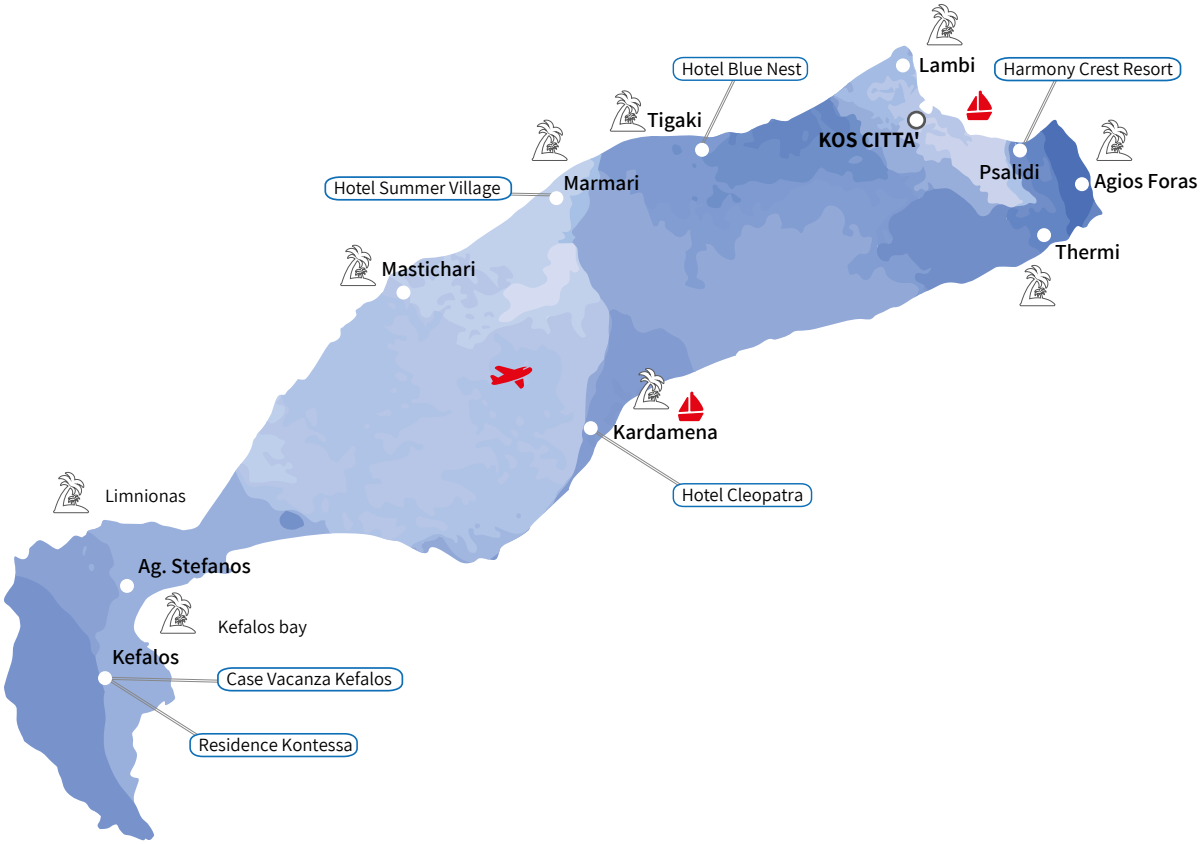


Seconda isola del Dodecaneso (dopo Rodi) e quarta per numero di visitatori di tutta la Grecia (dopo Creta, Rodi e Corfù), **Kos** offre tutto quanto normalmente ci si aspetta da un'isola greca: mare, spiagge, vita notturna, macchia mediterranea, buon cibo, storia, cultura e archeologia. La fama positiva di Kos è dovuta pure a scelte politiche lungimiranti. Qui, infatti, da qualche anno si punta forte sulla sostenibilità ambientale, agendo su più fronti: depurazione delle acque; potenziamento dei mezzi pubblici di trasporto; promozione dell'uso della bicicletta; tutela della flora e della fauna; salvaguardia della pastorizia; valorizzazione delle attività outdoor (in particolare il free climbing).

## TAPPE DA NON PERDERE

***Kos Città:*** capoluogo e porto principale dell'isola, dove attraccano barche a vela e yacht. Alle spalle del porto si estende il centro storico con le piazzette, i resti dell'antica Agorà, il Museo Archeologico e naturalmente bar, ristoranti, boutiques e negozi di souvenir.
***Villaggio di Zia:*** il villaggio più conosciuto dell'isola, pieno di negozi di souvenir, ristoranti in tipico stile greco ed un paesaggio mozzafiato. Da non perdere il tramonto, che da Zia è davvero spettacolare!
***Platani:*** : il cosiddetto "villaggio turco", dove trovare la Moschea, una bella piazza con taverne di cucina greco-turca e i tradizionali caffè. Alla fine del villaggio si trova il Giardino di Ippocrate.
***Kefalos:*** : l borgo, poco più di 1000 abitanti sulla baia di Kamari, è un luogo di villeggiatura votato esclusivamente al mare e alle escursioni in barca.
***Kardamena:*** per chi desidera una vacanza movimentata, Kardamena è l'ideale, belle spiagge e innumerevoli bar e club!

## LE SPIAGGE DA VISITARE

***Tigaki e Marmari:*** separate dalla palude salata di Alyk, sono spiagge di sabbia dorata con fondali poco profondi, ideali per chi vuole rilassarsi al sole e fare sport d'acqua.
***Mastichari:*** da non perdere per la sua atmosfera caraibica. Si trova circa 30 km ad ovest di Kos Città. È una spiaggia tranquilla, ben organizzata e dotata di un porticciolo.
***Paradise Beach e Camel Beach:*** si trovano lungo la costa sud dell'isola e sono considerate le spiagge più belle, ideali per chi ama gli sport d'acqua e le immersioni.
***Agios Stefanos:*** è la lunga spiaggia sabbiosa di Kefalos, di fronte l'isolotto di Kastri con la sua bella chiesetta.

## VITA NOTTURNA

Kos è l'isola ideale per chi ama la vita notturna. A Kos città innumerevoli bar e locali tra il porto e il centro storico. Kardamena è la località più frequentata dai giovani, musica house e tecno nei club del lungomare.

# VOLI

| Partenze | Compagnia Aerea | Da | Giorni di operatività |
|---|---|---|---|
| 12 giu / 18 set | Blue Panorama | BOLOGNA | Venerdì |
| 12 giu / 18 set | Blue Panorama | BERGAMO | Venerdì |
| 05 giu / 25 set | Blue Panorama | MALPENSA | Venerdì |
| 12 giu / 18 set | Blue Panorama | ROMA | Venerdì |
| 03 giu / 30 set | Volotea | VENEZIA | Mercoledì |

**Da aggiungere alle quote indicate nelle tabelle prezzi dei pacchetti:**€ 95 a/r per persona adulti e bambini che includono tasse aeroportuali, security, addiz. comunale, assegnazione del posto al check in dai 2 a., 10 kg di bagaglio a mano e 1 bagaglio in stiva per passeggero dai 2 a. (per i voli Blue Panorama/Volotea sono ammessi 20 kg, per i voli charter il peso del bagaglio in stiva varia a seconda della compagnia aerea e verrà riconfermato al momento della prenotazione). Orari dei voli: gli orari confermati di partenza sono disponibili 24/48 ore prima della partenza. In rientro il passeggero deve contattare telefonicamente il tour operator per riconfermare il volo.

# NOLEGGI

| Auto gruppo B (tipo Panda, Citroen C3 o sim.) | | Auto gruppo C (tipo Punto, Toyota Auris o sim.) | | Auto gruppo K (tipo Fiat Doblò 7 posti o sim.) | |
|---|---|---|---|---|---|
| 01/05-25/06 | **225** | 01/05-25/06 | **290** | 01/05-25/06 | **555** |
| 26/06-16/07 | **320** | 26/06-16/07 | **350** | 26/06-16/07 | **775** |
| 17/07-27/08 | **375** | 17/07-27/08 | **475** | 17/07-27/08 | **1070** |
| 28/08-17/09 | **275** | 28/08-17/09 | **305** | 28/08-17/09 | **705** |
| 18/09-31/10 | **225** | 18/09-31/10 | **290** | 18/09-31/10 | **555** |

**Le quote per auto includono:** nolo auto con aria condizionata per 7 giorni con consegna/riconsegna in aeroporto; km illimitato; C.D.W. (collision damage waiver, la limitazione di responsabilità per danni al veicolo) con franchigia di € 400 secondo guidatore, assistenza sull'isola, mappa e tasse locali. Su richiesta quote noleggi auto di categoria superiore. **Le quote non includono:** deposito obbligatorio di € 400 con carta di credito (i soldi saranno sbloccati alla riconsegna, dopo verifica del mezzo), assicurazione Top Cover, carburante, multe per infrazioni al codice della strada, quanto non specificato nella voce "Le quote includono".**Supplementi in loco:** deposito obbligatorio di € 400 con carta di credito (i soldi saranno sbloccati alla riconsegna, dopo verifica del mezzo), assicurazione Top Cover (facoltativa) dai € 70 a € 105 a settimana a seconda della tipologia di auto. I costi in loco potrebbero subire modifiche. Per consegne tra le 22.00 e le 07.00 suppl. di € 25. Baby seat € 3 al giorno. **Importante**: è obbligatoria la carta di credito per noleggiare l'auto, da strisciare a garanzia. I costi di suppl/assic. In loco possono variare a seconda dell'agenzia di noleggio utilizzata.

# TRASFERIMENTI

| Tipologia | Da | A | Quota |
|---|---|---|---|
| Kos Trasferimenti privati | Kos Aeroporto | Kos città | 137 |
| | | Kefalos | 125 |
| | | Kardamena | 100 |
| | | Marmari | 110 |
| | | Psalidi | 137 |

**Le quote dei trasferimenti privati si intendono a tratta ad auto:** i trasferimenti privati sono effettuati in taxi/minibus (massimo 7 persone per mezzo con 1 bagaglio a testa) con personale locale parlante inglese.

# ONLINE DI PIU'

## SCOPRI I PACCHETTI DINAMICI DI MYSUNSEA!

Sul sito **www.mysunsea.net** trovi non solo volo + hotel ma un sistema davvero **dinamico** per combinare hotel, voli, trasferimenti, escursioni per un'esperienza di vacanza completa!

# VIVI L'ISOLA

Organizzare una vacanza significa non solo acquistare un volo e un hotel, ma anche pensare ad una serie di servizi per godersi il meglio della destinazione al giusto prezzo, senza le **incognite del "fai da te"!**

Le strutture col **"pacchetto Vivi l'isola"** includono servizi aggiuntivi, oltre al volo e al soggiorno, come *noleggi, cene tipiche o escursioni in barca.*

**CERCA IL LOGO PER TROVARE IL PACCHETTO VIVI L'ISOLA PIÙ ADATTO ALLA TUA VACANZA!**

VIVI L'ISOLA

# WELCOME CARD

## CON MYSUNSEA HAI UN MONDO DI OPPORTUNITÀ PER SCOPRIRE LA TUA DESTINAZIONE DI VACANZA.

La **Welcome Card,** esclusiva per i clienti MySunSea, ti offre **sconti e promozioni** in negozi, bar, ristoranti, **assistenza telefonica** 24 ore nei luoghi di vacanza, uno **sconto fedeltà** sulla tua prossima vacanza e il **braccialetto MySunSea** in vari colori da collezionare vacanza dopo vacanza!

**€ 15 per persona dai 2 a.** (obbligatoria dal 01/05 al 30/10, da pagare in loco all'arrivo) include: *prezzo garantito/adeguamento carburante bloccato, assistenza in partenza dagli aeroporti di Bologna, Bergamo, Malpensa, Verona, Venezia, Roma e convenzione parcheggi, assistenza in aeroporto nel luogo di vacanza in arrivo e partenza, assistenza in loco in italiano (assistente italiano MySunSea e/o personale dell'ufficio corrispondente parlante italiano), numero dedicato per riconferma volo, assistenza telefonica h24, possibilità di prenotare escursioni, convenzioni per noleggi auto/scooter e sconti su attività commerciali convenzionate, tasse locali, buono sconto di € 30 a persona per la prossima vacanza con MySunSea.*

**PACCHETTO VOLO INCLUDE:**

- volo a/r
- 7 notti in appartamento
- trasferimenti da/per aeroporto
- assistenza in italiano in loco

100% SINGLE

# Case Vacanza **Kefalos**

IDEALE PER: COPPIE, FAMIGLIE,GIOVANI

VALUTAZIONE MYSUNSEA

**A Kefalos in posizione ideale, a 2 passi dal mare, le case vacanza Kefalos sono semplici appartamentini distribuiti in edifici a 1 o 2 piani. Kefalos è ideale per una tranquilla vacanza di mare e relax, con la comodità di avere le spiagge più belle dell'isola, Paradise Beach, Banana Beach, a pochi minuti di auto e la vivace vita notturna di Kardamena a qualche km.**

## POSIZIONE

A **Kefalos**, vicino al mare e a pochi passi da taverne e minimarket. Kardamena è a 20 km, Kos città a 39 km. L'aeroporto dista 18 km.

## SERVIZI

A pagamento in loco, dove disponibile, wi-fi, aria condizionata, cassetta di sicurezza.

## SPIAGGIA

A seconda dell'ubicazione, da 20 mt a 400 mt dal mare con spiaggia mista sabbia e ciottoli libera e attrezzata (a pag.)

## SISTEMAZIONE

Tutte le sistemazioni sono distribuite in piccoli residence, dall'arredamento basico. **Mono 2/3** (15 mq): ambiente unico con angolo cottura e 2 letti singoli. I letti aggiunti sono brandine pieghevoli/divani letto *(il 3° letto nel mono2 riduce notevolmente lo spazio abitativo)*. Tutti gli appartamenti dispongono di: piccolo angolo cottura con piastra elettrica, minifrigo, stoviglie in numero necessario all'occupazione prevista, alcuni con balcone o patio. Pulizia e cambio biancheria 1 volta a settimana. Sono disponibili con suppl. appartamenti superior in residence con piscina.

*Casa vacanza tipo*

*Camera tipo*

A PARTIRE DA € 360

| PARTENZE | PACCHETTO VOLO | | | | NOTTE EXTRA | |
|---|---|---|---|---|---|---|
| dal - al | **slim b2** | **slim b3** | **list b2** | **list b3** | b2 | b3 |
| 03/06-03/07 | **449** | **420** | **540** | **480** | 30 | 22 |
| 03/07-31/07 | **499** | **470** | **590** | **540** | 33 | 26 |
| 31/07-07/08 | **599** | **520** | **680** | **590** | 41 | 29 |
| 07/08-21/08 | **699** | **650** | **820** | **750** | 47 | 37 |
| 21/08-28/08 | **599** | **530** | **690** | **610** | 46 | 36 |
| 28/08-04/09 | **449** | **420** | **540** | **480** | 33 | 24 |
| 04/09-11/09 | **399** | **360** | **480** | **410** | 30 | 22 |

**Quote per persona in solo pernottamento**

**Inizio soggiorno:** consegna chiavi 17.00/20.00, check out entro le 09.30. **Supplementi**: appartamento in occupazione singola suppl. = quota notte extra b2 per il numero di notti richieste, appartamento superior per appartamento a notte dal 17/07 al 28/08 € 30, negli altri periodi € 20; speciale promo 100% single (singola senza supplemento part. 26/06, 03/07, 10/07, 17/07, 24/07, 31/07, 28/08, 04/09, disponibilità limitata); suppl. volo con rientro a 2/3 settimane € 120 pp. **Supplementi in loco: obbligatori:** tassa di soggiorno, deposito cauzionale € 150 ad appartamento (richiesto se gli occupanti hanno meno di 30 anni - restituibile a fine soggiorno dopo verifica dell'appartamento); facoltativi (da segnalare al momento della prenotazione): aria condizionata € 8 a notte ad appartamento (ove disponibile). **Promozioni bambini**: 0/2 a. quota volo forfettaria € 100 tasse incluse; riduzione 3° letto 2/12 a. -20% dal 7 al 21 agosto, nessuna riduzione negli altri periodi.

**PACCHETTO INCLUDE:** VIVI L'ISOLA

- volo a/r
- 7 notti in appartamento
- assistenza in italiano in loco
- nolo auto gruppo B*

*(rit/ric in aeroporto)

100% SINGLE

# Residence **Kontessa**

IDEALE PER: COPPIE, FAMIGLIE

VALUTAZIONE MYSUNSEA

**A Kefalos in posizione ideale, a 60 mt dalla spiaggia, il residence Kontessa offre sistemazioni semplici, tutte con angolo cottura e una bella piscina con snack bar e ristorante. Kefalos è ideale per una tranquilla vacanza di mare e relax, con la comodità di avere le spiagge più belle dell'isola, Paradise Beach, Banana Beach, a pochi minuti di auto e la vivace vita notturna di Kardamena a qualche km.**

## POSIZIONE

A **Kefalos**, a 2 passi dal lungomare, dove si trovano ristorantini e minimarket. Kos città è a 35 km. L'aeroporto è a 15 km.

## SERVIZI

Reception, wi-fi gratuito negli ambienti comuni, parcheggio. Piscina attrezzata con ombrelloni e lettini, area giochi. Ristorante e snack bar. **Animali non ammessi.**

## SISTEMAZIONE

La struttura dispone di 16 studios dagli arredi basici. **Mono 2/3** (20 mq): ambiente unico con angolo cottura e 2 letti singoli. I letti aggiunti sono brandine pieghevoli/divani letto *(il 3° letto nel mono2 riduce notevolmente lo spazio abitativo).* Tutti gli appartamenti dispongono di: piccolo angolo cottura con piastra elettrica, minifrigo, stoviglie in numero necessario all'occupazione prevista, aria condizionata (a pag.), alcuni con balcone o patio, servizi privati con asciugacapelli. Pulizia giornaliera e cambio biancheria letto/bagno 1 volta a settimana.

## SPIAGGIA

A 60 mt dalla spiaggia di sabbia mista a piccoli ciottoli, libera e attrezzata (a pag.). Nelle vicinanze alcune delle più belle spiagge dell'isola, tra cui Magic Beach e Paradise Beach.

A PARTIRE DA € 450

| PARTENZE | PACCHETTO VIVI L'ISOLA | | | | NOTTE EXTRA | |
|---|---|---|---|---|---|---|
| dal - al | slim b2 | slim b3 | list b2 | list b3 | b2 | b3 |
| 03/06-03/07 | 649 | 520 | 750 | 600 | 36 | 24 |
| 03/07-24/07 | 699 | 570 | 830 | 660 | 42 | 28 |
| 24/07-31/07 | 749 | 590 | 860 | 680 | 42 | 28 |
| 31/07-07/08 | 799 | 650 | 940 | 750 | 49 | 33 |
| 07/08-21/08 | 949 | 780 | 1120 | 890 | 60 | 40 |
| 21/08-28/08 | 849 | 670 | 1000 | 770 | 60 | 40 |
| 28/08-04/09 | 649 | 510 | 750 | 590 | 41 | 27 |
| 04/09-11/09 | 599 | 450 | 670 | 520 | 36 | 24 |

**Quote per persona in solo pernottamento**

**Inizio soggiorno:** consegna chiavi 17.00/20.00, check out entro le 09.30. **Supplementi**: appartamento in occupazione singola suppl. = quota notte extra b2 per il numero di notti richieste + contributo auto € 170; speciale promo 100% single (singola senza supplemento part. 26/06, 03/07, 10/07, 17/07, 24/07, 31/07, 28/08, 04/09, disponibilità limitata, il contributo auto è comunque dovuto); suppl. volo con rientro a 2/3 settimane € 120 pp. **Supplementi in loco: obbligatori:** tassa di soggiorno, deposito cauzionale € 150 ad appartamento (richiesto se gli occupanti hanno meno di 30 anni - restituibile a fine soggiorno dopo verifica dell'appartamento); facoltativi (da segnalare al momento della prenotazione): aria condizionata € 8 a notte ad appartamento. **Promozioni bambini e letti aggiunti:** 0/2 a. quota volo forfettaria € 100 tasse incluse; riduzione 3° letto 2/12 a. -20% dal 7 al 21 agosto, nessuna riduzione negli altri periodi.

**PACCHETTO VOLO INCLUDE:**

- volo a/r
- 7 notti in camera doppia
- pernottamento e colazione
- trasferimenti da/per aeroporto
- assistenza in italiano in loco

# Hotel Cleopatra Collection ★★★

IDEALE PER: COPPIE, FAMIGLIE

VALUTAZIONE MYSUNSEA

**A breve distanza dal centro di Kardamena e dai numerosi negozi, ristoranti e locali notturni di ogni genere, il complesso è formato da 3 hotel: Cleopatra Classic, Cleopatra Superior, Kris Maris. I clienti hanno la possibilità di muoversi liberamente all'interno del complesso e usufruire dei servizi. Ideale per i giovani che vogliono vivere la movimentata vita notturna di Kardamena e cercano un ottimo rapporto qualità/prezzo.**

## POSIZIONE

A **Kardamena**, a 50 m dalla spiaggia di sabbia e a 400 dal centro. Kos città è a 20 km. L'aeroporto è a 6 km.

## SPIAGGIA

A 50 mt dalla spiaggia di sabbia mista a piccoli ciottoli libera e attrezzata (a pag.). Nelle vicinanze alcune delle più belle spiagge dell'isola, tra cui Magic Beach e Paradise Beach.

## SISTEMAZIONE

Le 3 strutture dispongono in totale di 200 camere, standard e superior, più spaziose e rinnovate. Tutte sono dotate di: balcone o terrazzo, wi-fi, aria condizionata e cassetta di sicurezza (entrambe a pag.), minifrigo,asciugacapelli. Riassetto quotidiano, cambio biancheria letto/bagno 2 volte a settimana. E' possibile segnalare l'hotel preferito.

## SERVIZI

Reception, wi-fi, parcheggio. Tre piscine con ombrelloni e lettini, 2 piscine per bambini, ping pong, biliardo, palestra. Un ristorante a buffet in ogni struttura, 6 bar, ristorante a la carte in spiaggia. **Animali non ammessi.**

A PARTIRE DA € 399

| PARTENZE | PACCHETTO VOLO | | | | NOTTE EXTRA | |
|---|---|---|---|---|---|---|
| dal - al | **slim adulti** | **slim 3° letto 2/12 a.** | **list adulti** | **list 3° letto 2/12 a.** | adulti/ doppia | 3° letto 2/12 a. |
| 03/06-03/07 | **449** | **360** | **520** | **410** | 27 | 14 |
| 03/07-10/07 | **519** | **400** | **600** | **460** | 39 | 19 |
| 10/07-31/07 | **569** | **420** | **630** | **490** | 39 | 19 |
| 31/07-07/08 | **599** | **450** | **660** | **520** | 39 | 19 |
| 07/08-21/08 | **699** | **530** | **760** | **610** | 39 | 19 |
| 21/08-28/08 | **559** | **420** | **630** | **490** | 39 | 19 |
| 28/08-04/09 | **449** | **360** | **520** | **410** | 30 | 15 |
| 04/09-11/09 | **399** | **320** | **480** | **360** | 30 | 15 |

**Quote per persona in doppia in pernottamento e colazione**

**Supplementi:** suppl. singola +80% sulla quota notte extra in doppia; suppl. mezza pensione a notte a persona adulti € 20, bambini 2/12 a. € 10; suppl. a camera a notte: camera family 2+2 € 25, camera superior € 10; suppl. volo con rientro a 2/3 settimane € 120 pp. **Supplementi in loco: obbligatori:** tassa di soggiorno. Promozioni bambini e letti aggiunti: 0/2 a. quota volo forfettaria € 100 tasse incluse; 3° letto adulti -15% sulla quota pacchetto e notte extra; 4° letto dai 2 a. disponibile solo con suppl. camera family quota fissa € 310 (tasse escluse).

**PACCHETTO VOLO INCLUDE:**

- volo a/r
- 7 notti in camera doppia
- pernottamento e colazione
- trasferimenti da/per aeroporto
- assistenza in italiano in loco

# Hotel **Blue Nest** ★★★

IDEALE PER: GIOVANI, COPPIE, FAMIGLIE

VALUTAZIONE MYSUNSEA

**Piccolo hotel in stile cicladico, si sviluppa tutto nei toni del bianco e azzurro, nella parte nord dell'isola, a 2 passi da una bella spiaggia di sabbia e a 7 km da Kos città. La struttura è molto curata e la posizione strategica per visitare l'isola, le belle spiagge della parte sud e Kos città, col suo caratteristico porticciolo, fiancheggiato da una lunga fila di bar e ristorantini tipici.**

## POSIZIONE

A **Tigaki**, a 2 km dal centro, a 200 mt dalla spiaggia. Kos città è a 7 km. L'aeroporto è a 17 km.

## SISTEMAZIONE

L 'hotel dispone di 37 camere, suddivise tra il corpo principale e i bungalow dislocati nel giardino. Tutte sono dotate di: balcone, TV, aria condizionata (a pag.), minibar, wi-fi, asciugacapelli. Riassetto quotidiano, cambio biancheria letto/bagno 3 volte a settimana e su richiesta.

## SERVIZI

Reception, wi-fi, parcheggio. Piscina con ombrelloni e lettini. Ristorante principale e bar. **Animali non ammessi.**

## SPIAGGIA

A 200 mt dalla spiaggia di di sabbia, libera e attrezzata (a pag.). Consigliamo di noleggiare un mezzo e andare alla scoperta delle splendide spiagge dell'isola, tra cui Marmari Beach, Paradise Beach.

A PARTIRE DA € 449

| PARTENZE | PACCHETTO VOLO | | | | NOTTE EXTRA | |
|---|---|---|---|---|---|---|
| dal - al | slim adulti | slim 3° letto adulti | list adulti | list 3°letto adulti | adulti/doppia | 3° letto adulti |
| 03/06-10/07 | 499 | 430 | 580 | 500 | 36 | 25 |
| 10/07-31/07 | 599 | 510 | 690 | 580 | 46 | 32 |
| 31/07-07/08 | 639 | 530 | 720 | 620 | 46 | 32 |
| 07/08-21/08 | 699 | 610 | 810 | 710 | 46 | 32 |
| 21/08-28/08 | 599 | 510 | 690 | 580 | 46 | 32 |
| 28/08-04/09 | 499 | 420 | 570 | 490 | 36 | 25 |
| 04/09-11/09 | 449 | 380 | 520 | 440 | 36 | 25 |

**Quote per persona in doppia standard in pernottamento e colazione**
**Supplementi:** suppl. singola € 20 in tutti i periodi; suppl. mezza pensione a notte a persona adulti € 15, bambini 2/12 a. € 10; suppl. volo con rientro a 2/3 settimane € 120 pp. **Supplementi in loco: obbligatori:** tassa di soggiorno. **Promozioni bambini e letti aggiunti:** 0/2 a. quota volo forfettaria € 100 tasse incluse; 3° letto 2/12 a. quota fissa € 310 (tasse escluse); 4° letto 2/12 a. -30% sulla quota pacchetto e notte extra.

**PACCHETTO VOLO INCLUDE:**

- volo a/r
- 7 notti in camera doppia deluxe
- all inclusive
- trasferimenti da/per aeroporto
- assistenza in italiano in loco

# Hotel Summer Village ★★★

IDEALE PER: COPPIE, GIOVANI

VALUTAZIONE MYSUNSEA

**Confortevole hotel rinnovato di recente e non lontano dalla spiaggia di sabbia chiara di Marmari, tra le più belle e ampie di Kos, da cui ammirare l'antistante isola di Pserimos, che rende protette e calme le acque di questo tratto di mare. Composta da bungalow disposti su blocchi a due piani e immersi in un rigoglioso giardino. Il bar e la piscina sono i luoghi più frequentati dalla clientela internazionale che lo anima.**

## POSIZIONE

A **Marmari**, a 650 mt dalla spiaggia e a 1 km dal centro. Kos città è a 13 km. L'aeroporto è a 14 km. Fermata del bus a 100 m dall'hotel.

## SERVIZI

Reception, wi-fi alla reception, parcheggio. Piscina con ombrelloni e lettini, beach volley, biliardo. Ristorante principale con vista panoramica a buffet, bar. **Animali non ammessi.**

## SISTEMAZIONE

L'hotel dispone di 70 camere, spaziose e modernamente arredate. Tutte sono dotate di: balcone, TV, aria condizionata (a pag.), mini frigo, asciugacapelli. Riassetto quotidiano, cambio biancheria letto/bagno 2 volte a settimana e su richiesta.

## SPIAGGIA

A 650 mt dalla spiaggia di Marmari di fine sabbia chiara, libera e attrezzata (a pag.).

A PARTIRE DA € 599

| PARTENZE | PACCHETTO VOLO | | | | NOTTE EXTRA | |
|---|---|---|---|---|---|---|
| dal - al | slim adulti | slim 3° letto dai 7 a. | list adulti | list 3° letto dai 7 a. | adulti/ doppia | 3° letto dai 7 a. |
| 03/06-03/07 | 779 | 620 | 890 | 720 | 77 | 54 |
| 03/07-10/07 | 899 | 710 | 1030 | 820 | 96 | 67 |
| 10/07-07/08 | 999 | 790 | 1150 | 920 | 103 | 72 |
| 07/08-21/08 | 1099 | 870 | 1240 | 1010 | 103 | 72 |
| 21/08-28/08 | 899 | 740 | 1060 | 850 | 96 | 67 |
| 28/08-04/09 | 749 | 610 | 880 | 700 | 77 | 54 |
| 04/09-11/09 | 599 | 500 | 720 | 580 | 63 | 44 |

**Quote per persona in doppia deluxe in all inclusive**

**Supplementi:** singola non disponibile; suppl. volo con rientro a 2/3 settimane € 120 pp. Supplementi in loco: obbligatori: tassa di soggiorno. **Promozioni bambini e letti aggiunti:** 0/2 a. quota volo forfettaria € 100 tasse incluse; 3° letto 2/7 a. quota fissa € 310 (tasse escluse).

**PACCHETTO VOLO INCLUDE:**

- volo a/r
- 7 notti in camera standard
- all inclusive
- trasferimenti da/per aeroporto
- assistenza in italiano in loco

# Hotel Harmony Crest Resort ★★★★

IDEALE PER: COPPIE, FAMIGLIE, GIOVANI

VALUTAZIONE MYSUNSEA

**Nuovissimo 4 stelle di design, situato sulla costa sud orientale dell'isola, circondato da un parco di 30000 mq. Spettacolare la vista dall'hotel sulle splendide acque blu del mar Egeo e sulla costa turca di Bodrum. L'Harmony Crest Resort combina la bellezza esclusiva della zona con un'eleganza armoniosa e un lusso contemporaneo. Il trattamento è di All Inclusive con particolare attenzione ai prodotti del territorio. Kos città, cuore pulsante dell'isola, è a soli 5 minuti di auto.**

## POSIZIONE

A **Psalidi**, in posizione panoramica sul mare, da cui dista 750 mt. Kos città è a 5 km. L'aeroporto è a 25 km. Fermata dell'autobus nelle vicinanze.

## SERVIZI

Reception, wi-fi, parcheggio. Piscina con ombrelloni e lettini, teli piscina (con deposito), campo da tennis. Ristorante principale a buffet, ristorante a la carte, 2 bar. **Animali non ammessi.**

## SISTEMAZIONE

L'hotel dispone di 70 camere con arredi di design, standard e superior. Tutte sono dotate di: balcone, TV, aria condizionata, minibar, wi-fi, cassetta di sicurezza (a pag.), asciugacapelli. Riassetto quotidiano, cambio biancheria letto/bagno 3 volte a settimana e su richiesta.

## SPIAGGIA

A 750 mt dalla spiaggia di Psalidi di sabbia e ciottoli, libera e attrezzata (a pag.). Consigliamo di noleggiare un mezzo e andare alla scoperta delle splendide spiagge dell'isola, tra cui Marmari Beach, Paradise Beach.

A PARTIRE DA € 699

| PARTENZE | PACCHETTO VOLO | | | | NOTTE EXTRA | |
|---|---|---|---|---|---|---|
| dal - al | slim adulti | slim 3° letto dai 16 a. | list adulti | list 3° letto dai 16 a. | adulti/ doppia | 3° letto dai 16 a. |
| 03/06-10/07 | 799 | 620 | 880 | 710 | 76 | 53 |
| 10/07-17/07 | 849 | 690 | 990 | 800 | 86 | 60 |
| 17/07-07/08 | 969 | 770 | 1110 | 890 | 97 | 68 |
| 07/08-21/08 | 1049 | 850 | 1200 | 980 | 97 | 68 |
| 21/08-28/08 | 899 | 730 | 1050 | 840 | 94 | 66 |
| 28/08-04/09 | 749 | 600 | 870 | 700 | 76 | 53 |
| 04/09-11/09 | 699 | 560 | 820 | 650 | 76 | 53 |

**Quote per persona in doppia standard in all inclusive**

**Supplementi:** singola non disponibile; suppl. a camera a notte: vista mare € 15, superior € 50, superior vista mare € 62; suppl. volo con rientro a 2/3 settimane € 120 pp. **Supplementi in loco: obbligatori:** tassa di soggiorno. **Promozioni bambini e letti aggiunti:** hotel adult only dai 16 a.

# Rodi

**Rodi è l'isola del dio sole: il clima mite con più di 300 giorni di sole all'anno, la sua storia millenaria, le bellissime spiagge e una ricca gastronomia, la rendono una destinazione perfetta per vivere una vacanza unica e indimenticabile!**

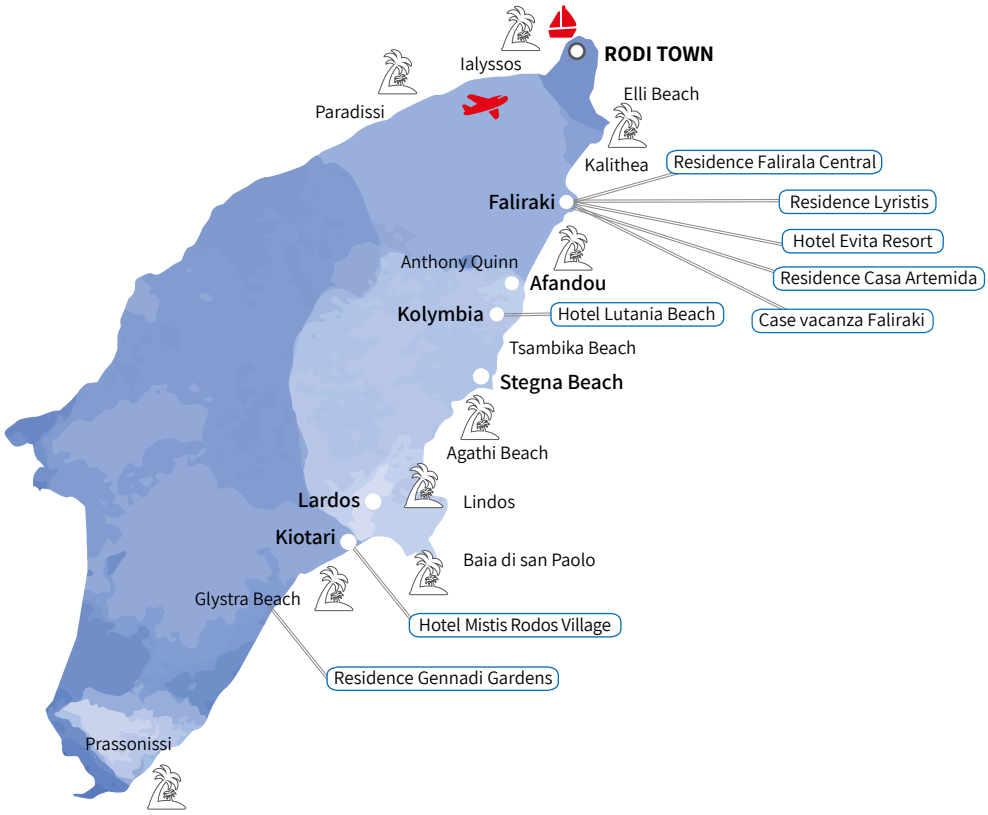


**Rodi** è la più grande tra le isole dell'Arcipelago del Dodecaneso, ha circa 130.000 abitanti ed è lunga 80 km. Un' isola varia per luoghi e paesaggi, adatta a tutti i tipi di viaggiatori, dai giovanissimi in cerca di divertimento, agli amanti dello sport, della cultura e della tintarella.
La costa est, più turistica, si affaccia sul Mar Mediterraneo, con acque calme e sempre piatte, mentre la costa ovest, più incontaminata e selvaggia, è ventosa e presenta dei paesaggi mozzafiato.

## TAPPE DA NON PERDERE

***Rodi Città:*** è il capoluogo dell'isola. Il suo centro storico (Old Town) è stato dichiarato patrimonio dell'umanità dell'Unesco: passeggiare nel suo dedalo di viuzze, soprattutto di sera, è un'esperienza unica! Per chi ama far festa fino all'alba la tappa obbligatoria è lungo la famosa Bar Street.
***Faliraki:*** la zona più turistica dell'isola, un susseguirsi di alberghi e residence di ogni tipo. La movida si concentra lungo la Bar street, con locali aperti fino alle prime luci del mattino.
***Lindos:*** la Perla del Mediterraneo, con la sua Acropoli che domina il paesino fatto totalmente di casette bianche e azzurre, offre un paesaggio da cartolina. Ai due lati si trovano la Lindos Bay e la San Paul Bay. Quest'ultima è una piccolissima spiaggia famosa per la chiesetta direttamente sul mare dove vengono celebrati matrimoni di persone provenienti da tutto il mondo.
***Prassonissi:*** la punta più a sud dell'isola dove si incontrano i due mari (Egeo e Mediterraneo). È uno spettacolo unico nel suo genere in quanto si vedono contemporaneamente un mare completamente calmo ed uno mosso, divisi da una lingua di sabbia. È una zona ventosa quindi paradiso per i windsurfer e i kitesurfer.
***Costa Ovest:*** selvaggia e incontaminata, caratterizzata da paesaggi mozzafiato e da una natura verde e rigogliosa. Da non perdere il Castello di Monolithos e il Castello di Kritinia, da cui godere di una magnifica vista che spazia sulle isole vicine.

## LE SPIAGGE DA VISITARE

***Anthony Quinn Bay:*** la spiaggia più famosa dell'isola, acquistata dal famoso attore nel 1961 e poi restituita all'isola nel 1990. Un vero spettacolo naturale, con acque limpide e cristalline.
***Tsampika beach:*** prende il nome dall'omonimo monastero situato a 800 mt di altitudine. Totalmente sabbiosa, presenta un mare limpido e poco profondo adatto alle famiglie.
***Agathi beach:*** soprannominata la "golden beach" per il colore dorato della sua sabbia, è lambita da un mare meraviglioso, di un azzurro che non ha niente da invidiare a quello dei mari caraibici.

## VITA NOTTURNA

A Rodi Città, lungo la famosa Bar Street, dove si susseguono ininterrottamente locali e club. Altra località per clubber è Faliraki: da non perdere i suoi famosissimi club (DC, Mix Club e Liquid tra i più conosciuti).

# VOLI

| Partenze | Compagnia Aerea | Da | Giorni di operatività |
|---|---|---|---|
| 06 giu / 19 set | Blue Panorama | BOLOGNA | Sabato |
| 06 giu / 19 set | Blue Panorama | BERGAMO | Sabato |
| 06 giu / 26 set | Blue Panorama | MALPENSA | Sabato |
| 18 lug / 05 set | Blue Panorama | ROMA FCO | Sabato |

**Da aggiungere alle quote indicate nelle tabelle prezzi dei pacchetti:** € 95 a/r per persona adulti e bambini che includono tasse aeroportuali, security, addiz. comunale, assegnazione del posto al check in dai 2 a., 10 kg di bagaglio a mano e 1 bagaglio in stiva per passeggero dai 2 a. (per i voli Blue Panorama/Volotea sono ammessi 20 kg, per i voli charter il peso del bagaglio in stiva varia a seconda della compagnia aerea e verrà riconfermato al momento della prenotazione)
**Orari dei voli:** gli orari confermati di partenza sono disponibili 24/48 ore prima della partenza. In rientro il passeggero deve contattare telefonicamente il tour operator per riconfermare il volo.

# NOLEGGI

| Auto gruppo B (tipo Panda, Citroen C3 o sim.) | | Auto gruppo C (tipo Punto, Toyota Auris o sim.) | | Auto gruppo K (tipo Fiat Doblò 7 posti o sim.) | |
|---|---|---|---|---|---|
| 01/05 - 28/06 | 230 | 01/05 - 28/06 | 295 | 01/05 - 28/06 | 550 |
| 28/06 - 19/07 | 325 | 28/06 - 19/07 | 360 | 28/06 - 19/07 | 760 |
| 19/07 - 23/08 | 380 | 19/07 - 23/08 | 490 | 19/07 - 23/08 | 940 |
| 23/08 - 01/10 | 280 | 23/08 - 01/10 | 310 | 23/08 - 01/10 | 680 |

**Le quote per auto includono:** nolo auto con aria condizionata per 7 giorni con consegna/riconsegna in aeroporto; km illimitato; C.D.W. (collision damage waiver, la limitazione di responsabilità per danni al veicolo) con franchigia di € 400, secondo guidatore, assistenza sull'isola, mappa e tasse locali. Su richiesta quote noleggi auto di categoria superiore. **Le quote non includono:** deposito obbligatorio di € 400 con carta di credito (i soldi saranno sbloccati alla riconsegna, dopo verifica del mezzo), assicurazione Top Cover, carburante, multe per infrazioni al codice della strada, quanto non specificato nella voce "Le quote includono". **Supplementi in loco:** deposito obbligatorio di € 400 con carta di credito (i soldi saranno sbloccati alla riconsegna, dopo verifica del mezzo), assicurazione Top Cover (facoltativa) dai € 70 a € 105 a settimana a seconda della tipologia di auto. I costi in loco potrebbero subire modifiche. Per consegne tra le 22.00 e le 07.00 suppl. di € 25. Baby seat € 3 al giorno. **Importante**: è obbligatoria la carta di credito per noleggiare l'auto, da strisciare a garanzia. I costi di suppl/assic. In loco possono variare a seconda dell'agenzia di noleggio utilizzata.

# TRASFERIMENTI

| Tipologia | Da | A | Quota |
|---|---|---|---|
| Rodi<br>Trasferimenti privati | Rodi<br>Aeroporto | Rodi città | 70 |
| | | Faliraki | 84 |
| | | Kallithea | 90 |
| | | Lardos / Lindos / Pefkos | 210 |

**Le quote dei trasferimenti privati si intendono a tratta ad auto:** i trasferimenti privati sono effettuati in taxi/minibus (massimo 7 persone per mezzo con 1 bagaglio a testa) con personale locale parlante inglese.

# VIVI L'ISOLA

Organizzare una vacanza significa non solo acquistare un volo e un hotel, ma anche pensare ad una serie di servizi per godersi il meglio della destinazione al giusto prezzo, senza le **incognite del "fai da te"!**

Le strutture col **"pacchetto Vivi l'isola"** includono servizi aggiuntivi, oltre al volo e al soggiorno, come *noleggi, cene tipiche o escursioni in barca.*

**CERCA IL LOGO PER TROVARE IL PACCHETTO VIVI L'ISOLA PIÙ ADATTO ALLA TUA VACANZA!**

VIVI L'ISOLA

# WELCOME CARD

## CON MYSUNSEA HAI UN MONDO DI OPPORTUNITÀ PER SCOPRIRE LA TUA DESTINAZIONE DI VACANZA.

La **Welcome Card,** esclusiva per i clienti MySunSea, ti offre **sconti e promozioni** in negozi, bar, ristoranti, **assistenza telefonica** 24 ore nei luoghi di vacanza, uno **sconto fedeltà** sulla tua prossima vacanza e il **braccialetto MySunSea** in vari colori da collezionare vacanza dopo vacanza!

**€ 15 per persona dai 2 a.** (obbligatoria dal 01/05 al 30/10, da pagare in loco all'arrivo) include: *prezzo garantito/adeguamento carburante bloccato, assistenza in partenza dagli aeroporti di Bologna, Bergamo, Malpensa, Verona, Venezia, Roma e convenzione parcheggi, assistenza in aeroporto nel luogo di vacanza in arrivo e partenza, assistenza in loco in italiano (assistente italiano MySunSea e/o personale dell'ufficio corrispondente parlante italiano), numero dedicato per riconferma volo, assistenza telefonica h24, possibilità di prenotare escursioni, convenzioni per noleggi auto/scooter e sconti su attività commerciali convenzionate, tasse locali, buono sconto di € 30 a persona per la prossima vacanza con MySunSea.*

**PACCHETTO VOLO INCLUDE:**

- volo a/r
- 7 notti in appartamento
- trasferimenti da/per aeroporto
- assistenza in italiano in loco

100% SINGLE

Club PROF

# Case Vacanza **Faliraki**

IDEALE PER: COPPIE, GIOVANI

VALUTAZIONE MYSUNSEA

**Uno dei modi migliori per vivere al meglio una vacanza a Rodi, è soggiornare in uno dei tanti appartamenti e case vacanza dell'isola. La località di Faliraki è scelta in prevalenza da una clientela giovane per la sua vita notturna, con la famosa Bar Street animata da discoteche, disco bar e pub aperti fino al mattino. La soluzione ideale per piccoli gruppi di amici e in generale per chi vuole vivere una vacanza all'insegna del divertimento!**

## POSIZIONE

Al momento della prenotazione vi consiglieremo la zona più adatta tra quelle disponibili. L'esatta posizione e denominazione della struttura saranno comunicate all'arrivo sull'isola. E' consigliabile il noleggio di un mezzo.

## SERVIZI

A pagamento in loco, dove disponibile, Wi-Fi, aria condizionata, cassetta di sicurezza.

## SPIAGGIA

A seconda dell'ubicazione, da 100 mt a 1,5 km dal mare.

## SISTEMAZIONE

Tutte le sistemazioni sono distribuite in piccoli residence, dall'arredamento basico. **Mono 2/3** (15 mq): ambiente unico con angolo cottura e 2 letti singoli. **Bilo 4:** soggiorno, 1 camera da letto. I letti aggiunti sono brandine pieghevoli/divani letto *(il 3° letto nel mono2 riduce notevolmente lo spazio abitativo).* Tutti gli appartamenti dispongono di: piccolo angolo cottura con piastra elettrica, minifrigo, stoviglie in numero necessario all'occupazione prevista, alcuni con balcone o patio. Pulizia e cambio biancheria 1 volta a settimana.

*Casa vacanza tipo*

*Camera tipo*

A PARTIRE DA € 310

| PARTENZE | PACCHETTO VOLO | | | | | | NOTTE EXTRA | | |
|---|---|---|---|---|---|---|---|---|---|
| dal - al | slim b2 | slim b3 | slim b4 | list b2 | list b3 | list b4 | b2 | b3 | b4 |
| 06/06-11/07 | 399 | 370 | 340 | 480 | 420 | 390 | 23 | 15 | 11 |
| 11/07-18/07 | 449 | 410 | 380 | 520 | 470 | 440 | 23 | 15 | 11 |
| 18/07-01/08 | 549 | 480 | 440 | 660 | 560 | 510 | 41 | 27 | 20 |
| 01/08-08/08 | 649 | 530 | 480 | 750 | 620 | 550 | 52 | 35 | 26 |
| 08/08-22/08 | 799 | 650 | 590 | 900 | 750 | 680 | 58 | 39 | 29 |
| 22/08-29/08 | 599 | 520 | 470 | 710 | 600 | 540 | 45 | 30 | 23 |
| 29/08-12/09 | 429 | 360 | 330 | 490 | 420 | 380 | 28 | 19 | 14 |
| 12/09-19/09 | 399 | 340 | 310 | 450 | 390 | 360 | 23 | 15 | 11 |

**Quote per persona in solo pernottamento**

**Supplementi**: appartamento in occupazione singola suppl. = quota notte extra b2 per il numero di notti richieste, speciale promo 100% single (part. 20/6, 27/06, 04/07, 11/07, 29/08, 05/09, 12/09, disponibilità limitata); suppl. volo con rientro a 2/3 settimane € 120 pp. **Supplementi in loco: obbligatori:** tassa di soggiorno, deposito cauzionale € 150 ad appartamento (richiesto se gli occupanti hanno meno di 30 anni - restituibile a fine soggiorno dopo verifica dell'appartamento); facoltativi (da segnalare al momento della prenotazione): aria condizionata € 8 a notte ad appartamento, cassaforte € 15 a settimana (ove disponibile). **Promozioni bambini:** 0/2 a. quota volo forfettaria € 100 tasse incluse; riduzione 3°/4° letto 2/12 a. -20% dal 1 al 29 agosto, nessuna riduzione negli altri periodi.

**PACCHETTO VOLO INCLUDE:**

- volo a/r
- 7 notti in appartamento
- pernottamento e colazione
- aria condizionata
- trasferimenti da/per aeroporto
- assistenza in italiano in loco

100% SINGLE

Club PROF

# Residence **Falirala Central**

IDEALE PER: GIOVANI, COPPIE

VALUTAZIONE MYSUNSEA

**A soli 10 mt dalla spiaggia e direttamente sulla Bar Street di Faliraki, è un piccolo complesso di studios a gestione familiare, con una piscina ben tenuta sul retro della struttura. È la proposta per chi desidera vivere una vacanza di puro divertimento, sia in spiaggia, sia nei numerosi club dove fare l'alba tutte le sere!**

## POSIZIONE

A **Faliraki**, a 10 mt dalla spiaggia. Minimarket di fronte alla struttura. L'aeroporto dista 20 km. Fermata dell'autobus nelle vicinanze.

## SERVIZI

Reception, wi-fi, parcheggio. Piscina attrezzata con lettini e ombrelloni. Taverna di cucina tradizionale. **Animali ammessi su richiesta.**

## SPIAGGIA

Di sabbia, a 10 mt dalla struttura, libera e attrezzata (a pag.).

## SISTEMAZIONE

La struttura dispone di 15 appartamenti dagli arredi semplici. **Mono 2/4** (20 mq): ambiente unico con angolo cottura e 2/3/4 letti singoli. Tutte le sistemazioni sono dotate di: balcone, angolo cottura attrezzato con piastre elettriche e mini-frigo, wi-fi, tv, aria condizionata, bagno privato con doccia e asciugacapelli. I letti aggiunti sono brandine pieghevoli/divani letto. Riassetto e cambio biancheria letto e bagno/2 volte a settimana.

A PARTIRE DA € 330

| PARTENZE | PACCHETTO VOLO | | | | | | NOTTE EXTRA | | |
|---|---|---|---|---|---|---|---|---|---|
| dal - al | slim b2 | slim b3 | slim b4 | list b2 | list b3 | list b4 | b2 | b3 | b4 |
| 06/06-11/07 | 449 | 390 | 360 | 530 | 460 | 420 | 29 | 20 | 15 |
| 11/07-18/07 | 499 | 430 | 400 | 580 | 500 | 460 | 29 | 20 | 15 |
| 18/07-01/08 | 619 | 510 | 460 | 710 | 590 | 530 | 47 | 31 | 24 |
| 01/08-08/08 | 659 | 550 | 490 | 770 | 630 | 560 | 55 | 37 | 27 |
| 08/08-22/08 | 849 | 690 | 620 | 970 | 800 | 720 | 68 | 45 | 34 |
| 22/08-29/08 | 699 | 580 | 510 | 810 | 660 | 590 | 59 | 39 | 29 |
| 29/08-12/09 | 429 | 370 | 340 | 500 | 420 | 390 | 29 | 20 | 15 |
| 12/09-19/09 | 399 | 360 | 330 | 480 | 410 | 380 | 28 | 19 | 14 |

**Quote per persona in pernottamento e colazione**

**Supplementi**: appartamento in occupazione singola suppl. = quota notte extra b2 per il numero di notti richieste, speciale promo 100% single (part. 20/6, 27/06, 04/07, 11/07, 29/08, 05/09, 12/09, disponibilità limitata); suppl. volo con rientro a 2/3 settimane € 120 pp. **Supplementi in loco: obbligatori**: tassa di soggiorno, deposito cauzionale € 150 ad appartamento (richiesto se gli occupanti hanno meno di 30 anni - restituibile a fine soggiorno dopo verifica dell'appartamento). **Promozioni bambini:** 0/2 a. quota volo forfettaria € 100 tasse incluse; riduzione 3°/4° letto 2/12 a. -20% dal 1 al 29 agosto, nessuna riduzione negli altri periodi.

**PACCHETTO VOLO INCLUDE:**

- volo a/r
- 7 notti in appartamento rinnovato
- trasferimenti da/per aeroporto
- assistenza in italiano in loco

100% SINGLE

# Residence **Lyristis**

IDEALE PER: GIOVANI, COPPIE, FAMIGLIE

VALUTAZIONE MYSUNSEA

**Struttura rinnovata recentemente a pochi passi dal centro di Faliraki. La località di Faliraki è scelta in prevalenza da una clientela giovane per la sua vita notturna, con la famosa Bar Street animata da discoteche, disco bar e pub aperti fino al mattino. La soluzione ideale per piccoli gruppi di amici e in generale per chi vuole vivere una vacanza all'insegna del divertimento!**

## POSIZIONE

A 500 mt dal centro di **Faliraki**, in una zona tranquilla, ma a 2 passi da bar, negozi e spiaggia. Rodi città è a 13 km e l'aeroporto a 16 km.

## SERVIZI

Ricevimento ad orari prestabiliti, wi-fi in zona piscina (a pag.), parcheggio. Piscina attrezzata. Snack bar. **Animali non ammessi.**

## SISTEMAZIONE

La struttura dispone di 20 appartamenti, dagli arredi curati. **Mono 2** (17 mq): ambiente unico con angolo cottura e 2 letti singoli. Tutte le sistemazioni sono dotate di: balcone, angolo cottura attrezzato con piastre elettriche e mini-frigo, TV, aria condizionata (a pag.), bagno privato con doccia e asciugacapelli. Riassetto e cambio biancheria letto e bagno/2 volte a settimana.

## SPIAGGIA

A 500 mt dalla spiaggia di sabbia di Faliraki, libera e attrezzata (a pag.). A pochi km si trovano la famosa baia di Anthony Queen e Kallithea Beach.

A PARTIRE DA € 399

| PARTENZE | PACCHETTO VOLO | | NOTTE EXTRA |
|---|---|---|---|
| dal - al | slim b2 | list b2 | b2 |
| 06/06-27/06 | 399 | 470 | 26 |
| 27/06-11/07 | 429 | 500 | 26 |
| 11/07-18/07 | 499 | 550 | 26 |
| 18/07-01/08 | 599 | 700 | 46 |
| 01/08-08/08 | 699 | 800 | 59 |
| 08/08-22/08 | 829 | 950 | 65 |
| 22/08-29/08 | 649 | 750 | 51 |
| 29/08-12/09 | 449 | 520 | 32 |
| 12/09-19/09 | 399 | 470 | 26 |

**Quote per persona in solo pernottamento**

**Supplementi**: appartamento in occupazione singola suppl. = quota notte extra b2 per il numero di notti richieste, speciale promo 100% single (part. 20/6, 27/06, 04/07, 11/07, 29/08, 05/09, 12/09, disponibilità limitata); suppl. volo con rientro a 2/3 settimane € 120 pp. **Supplementi in loco: obbligatori:** tassa di soggiorno, deposito cauzionale € 150 ad appartamento (richiesto se gli occupanti hanno meno di 30 anni - restituibile a fine soggiorno dopo verifica dell'appartamento); facoltativi (da segnalare al momento della prenotazione): aria condizionata € 8 a notte ad appartamento. **Promozioni bambini e letti aggiunti:** non sono previste riduzioni bambini, non sono disponibili letti aggiunti.

**PACCHETTO INCLUDE:** VIVI L'ISOLA

- volo a/r
- 7 notti in appartamento
- assistenza in italiano in loco
- nolo auto gruppo B*

*(rit/ric in aeroporto)

100% SINGLE

# Residence **Gennadi Gardens**

IDEALE PER: COPPIE, FAMIGLIE

VALUTAZIONE MYSUNSEA

**Grazioso complesso di appartamenti confortevoli e moderni, a 750 mt dalla spiaggia e dal centro di Gennadi, tranquilla località turistica a sud di Lindos. Gennadi è ideale per i viaggiatori più indipendenti in cerca di tranquillità, natura e atmosfere conviviali e rilassate! Punti di forza della struttura le 3 piscine e la grandezza degli appartamenti, perfetti per famiglie e gruppi di amici.**

## POSIZIONE

A **Gennadi**, a 750 mt dalla spiaggia e a pochi passi da taverne, negozi e minimarket. La suggestiva cittadina di Lindos è a 23 km. L'aeroporto dista 67 km.

## SISTEMAZIONE

Il residence dispone di 39 appartamenti, suddivisi in edifici colorati, disposti su 2 piani attorno alle 3 piscine. **Bilo 2/4** (50 mq): soggiorno, 1 camera. Tutte le sistemazioni sono dotate di: balcone o patio, angolo cottura con piastre elettriche, mini frigo, TV, wi-fi, aria condizionata (a pag.), cassetta di sicurezza (a pag.), servizi privati con doccia, asciugacapelli e set di cortesia. Riassetto e cambio biancheria letto/bagno 2 volte la settimana.

## SERVIZI

Reception, wi-fi gratuito nelle aree comuni, parcheggio. Tre piscine esterne con lettini e ombrelloni. Snack-bar in piscina. **Animali non ammessi.**

## SPIAGGIA

Lunga spiaggia di sabbia e sassolini a 750 mt dalla struttura, libera e attrezzata (a pag.).

A PARTIRE DA € 400

| PARTENZE | PACCHETTO VIVI L' ISOLA | | | | | | NOTTE EXTRA | | |
|---|---|---|---|---|---|---|---|---|---|
| dal - al | slim b2 | slim b3 | slim b4 | list b2 | list b3 | list b4 | b2 | b3 | b4 |
| 06/06-27/06 | 549 | 450 | 400 | 660 | 520 | 460 | 36 | 24 | 18 |
| 27/06-11/07 | 649 | 510 | 450 | 750 | 590 | 520 | 36 | 24 | 18 |
| 11/07-18/07 | 699 | 550 | 490 | 790 | 640 | 560 | 36 | 24 | 18 |
| 18/07-01/08 | 849 | 650 | 560 | 970 | 750 | 650 | 54 | 36 | 27 |
| 01/08-08/08 | 899 | 690 | 590 | 1020 | 790 | 680 | 61 | 41 | 31 |
| 08/08-22/08 | 999 | 840 | 720 | 1230 | 960 | 830 | 74 | 49 | 37 |
| 22/08-29/08 | 899 | 700 | 600 | 1030 | 800 | 690 | 65 | 43 | 33 |
| 29/08-12/09 | 599 | 470 | 410 | 690 | 550 | 470 | 36 | 24 | 18 |
| 12/09-19/09 | 549 | 450 | 400 | 660 | 520 | 460 | 36 | 24 | 18 |

**Quote per persona in solo pernottamento**

**Supplementi**: appartamento in occupazione singola suppl. = quota notte extra b2 per il numero di notti richieste + contributo auto € 160 in tutti i periodi, speciale promo 100% single (part. 20/6, 27/06, 04/07, 11/07, 29/08, 05/09, 12/09, disponibilità limitata, è comunque dovuto il contributo auto); suppl. volo con rientro a 2/3 settimane € 120 pp. **Supplementi in loco: obbligatori:** tassa di soggiorno, deposito cauzionale € 150 ad appartamento (richiesto se gli occupanti hanno meno di 30 anni - restituibile a fine soggiorno dopo verifica dell'appartamento); facoltativi (da segnalare al momento della prenotazione): aria condizionata € 8 a notte ad appartamento, cassaforte € 20 a settimana. Per la base 4 è consigliato fare upgrade auto a cat. C (per la capacità del bagagliaio) suppl. € 120 a settimana ad auto. **Promozioni bambini:** 0/2 a. quota volo forfettaria € 100 tasse incluse; riduzione 3°/4° letto 2/12 a. -20% dal 18/07 al 29/08, nessuna riduzione negli altri periodi.

**PACCHETTO INCLUDE:** VIVI L'ISOLA

- volo a/r
- 7 notti in appartamento
- assistenza in italiano in loco
- nolo auto gruppo B*

*(rit/ric in aeroporto)*

# Residence **Casa Artemida**

IDEALE PER: COPPIE

VALUTAZIONE MYSUNSEA

**Una struttura confortevole composta da appartamenti molto curati e ben arredati, immersa in un bel giardino con portico in pietra, e circondata da una ricca vegetazione. A Faliraki ma fuori dalla confusione del centro, il residence è in una posizione strategica per chi cerca tranquillità.**

## POSIZIONE

A **Faliraki**, a 1 km dalla spiaggia e a circa 2 km dal centro e dai locali della movida. Rodi Città è a 12 km. L'aeroporto dista 17 km.

## SPIAGGIA

Di sabbia, a circa 1 km dalla struttura, libera e attrezzata (a pag.).

## SISTEMAZIONE

La struttura dispone di 12 appartamenti, arredati con cura. **Bilo 2** (45 mq): soggiorno, 1 camera. **Trilo 3/5** (65 mq): soggiorno, 2 camere. Tutte le sistemazioni sono dotate di: balcone o veranda, angolo cottura attrezzato con piastre elettriche, mini-frigo, TV, wi-fi, aria condizionata e cassaforte (a pag.), bagno privato con doccia e asciugacapelli. Riassetto quotidiano, cambio biancheria letto/bagno/3 volte a settimana.

## SERVIZI

Reception, wi-fi, parcheggio. Sala colazioni e snack bar. Convenzione col ristorante di famiglia, una taverna tradizionale molto famosa, nell'entroterra dell'isola. Piscina attrezzata con lettini e ombrelloni, teli piscina (a pag.). **Animali non ammessi.**

A PARTIRE DA € 530

| PARTENZE | PACCHETTO VIVI L'ISOLA | | | | | | NOTTE EXTRA | | |
|---|---|---|---|---|---|---|---|---|---|
| dal - al | slim b2/3 | slim b4 | slim b5 | list b2/3 | list b4 | list b5 | b2/3 | b4 | b5 |
| 06/06-27/06 | 749 | 600 | 530 | 870 | 700 | 610 | 66 | 50 | 40 |
| 27/06-04/07 | 829 | 660 | 570 | 960 | 760 | 660 | 66 | 50 | 40 |
| 04/07-18/07 | 899 | 730 | 640 | 1050 | 850 | 740 | 74 | 55 | 44 |
| 18/07-08/08 | 949 | 750 | 660 | 1090 | 860 | 760 | 74 | 55 | 44 |
| 08/08-22/08 | 1049 | 840 | 750 | 1200 | 970 | 860 | 74 | 55 | 44 |
| 22/08-29/08 | 939 | 750 | 660 | 1070 | 860 | 760 | 74 | 55 | 44 |
| 29/08-19/09 | 799 | 620 | 540 | 900 | 710 | 620 | 66 | 50 | 40 |

**Quote per persona in solo pernottamento**

**Supplementi:** appartamento in occupazione singola suppl. = quota notte extra b2 per il numero di notti richieste + contributo auto € 160 in tutti i periodi; suppl. volo con rientro a 2/3 settimane € 120 pp. **Supplementi in loco: obbligatori:** tassa di soggiorno; facoltativi (da segnalare al momento della prenotazione): aria condizionata € 8 a notte ad appartamento, cassaforte € 20 a settimana. Per la base 4/5 è consigliato fare upgrade auto a cat. C (per la capacità del bagagliaio) suppl. € 120 a settimana ad auto. **Promozioni bambini:** 0/2 a. quota volo forfettaria € 100 tasse incluse; non sono previste riduzioni bambini.

**PACCHETTO VOLO INCLUDE:**

- volo a/r
- 7 notti in camera standard
- all inclusive
- trasferimenti da/per aeroporto
- assistenza in italiano in loco

SPA

# Hotel **Mitsis Rodos Village** ★★★★★

IDEALE PER: COPPIE, FAMIGLIE

VALUTAZIONE MYSUNSEA ●●●●●

**Villaggio con animazione e all inclusive di alto livello, della catena Mitsis, indubbiamente la migliore catena alberghiera greca. Spazi comuni curati e accoglienti e camere spaziose e confortevoli, lo rendono la soluzione adatta per chi cerca una vacanza di sole e mare all'insegna del comfort e del relax e per le famiglie con bambini.**

## POSIZIONE

A **Kiotari**, a 150 mt dalla spiaggia e a 2,5 km dal lungomare con taverne e ristoranti.

## SPIAGGIA

Di sabbia mista a ghiaia, a 150 mt dalla struttura, raggiungibile tramite un ponticello pedonale sopraelevato.

## SISTEMAZIONE

La struttura dispone di 408 camere, di varie tipologie, dislocate tra il corpo centrale e dei graziosi bungalow. Tutte sono dotate di: balcone o veranda, minibar, TV, wi-fi, aria condizionata, cassetta di sicurezza, asciugacapelli e set di cortesia. Riassetto e cambio biancheria letto/bagno giornalieri. Camere family disponibili su richiesta.

## SERVIZI

Reception, wi-fi, parcheggio. Tre piscine attrezzate, piscina per bambini, beach volley, beach soccer, palestra. Centro benessere (a pag.). Ristorante principale a buffet, 6 ristoranti à la carte, gelateria, creperia, 5 bar. Programma di animazione internazionale, sportivo e per bambini. **Animali non ammessi.**

A PARTIRE DA € 949

| PARTENZE | PACCHETTO VOLO | | | | NOTTE EXTRA | |
|---|---|---|---|---|---|---|
| dal - al | slim adulti | slim 3° letto adulti | list adulti | list 3° letto adulti | adulti/ doppia | 3° letto adulti |
| 06/06-27/06 | 1049 | 810 | 1220 | 940 | 126 | 88 |
| 27/06-11/07 | 1219 | 930 | 1410 | 1080 | 146 | 102 |
| 11/07-08/08 | 1439 | 1100 | 1660 | 1270 | 173 | 121 |
| 08/08-22/08 | 1539 | 1190 | 1760 | 1370 | 173 | 121 |
| 22/08-29/08 | 1399 | 1070 | 1610 | 1240 | 164 | 115 |
| 29/08-05/09 | 1149 | 880 | 1330 | 1020 | 140 | 98 |
| 05/09-12/09 | 1059 | 810 | 1220 | 940 | 126 | 88 |
| 12/09-19/09 | 949 | 740 | 1100 | 850 | 109 | 76 |

**Quote per persona in doppia standard in all inclusive**

**Supplementi:** suppl. singola a notte € 125 dall'11/07 al 21/08, € 105 negli altri periodi; suppl. camera vista mare € 15 a notte a camera; suppl. volo con rientro a 2/3 settimane € 120 pp. **Supplementi in loco: obbligatori:** tassa di soggiorno. **Promozioni bambini e letti aggiunti:** 0/2 a. quota volo forfettaria € 100 tasse incluse; 3° letto 2/13 a. quota fissa € 310 (tasse escluse); quotazioni camere quadruple su richiesta.

**PACCHETTO VOLO INCLUDE:**

- volo a/r
- 7 notti in camera standard
- all inclusive
- trasferimenti da/per aeroporto
- assistenza in italiano in loco

# Hotel **Evita Resort** ★★★★

IDEALE PER: COPPIE, FAMIGLIE

VALUTAZIONE MYSUNSEA

**A circa 1,5 km dal centro di Faliraki, questo hotel offre sistemazioni di buon livello, spazi moderni inseriti nel bel giardino con piscina ai piedi della collina. Vicino alla spiaggia, è consigliato per chi non vuole rinunciare alle comodità di un all inclusive e ai servizi di una cittadina turistica come Faliraki.**

## POSIZIONE

A **Faliraki**, , a 1,5 km dal centro, a 500 mt dalla spiaggia di Mandomata (nudista) e a 700 mt dalla spiaggia di Kathara. Rodi Città è a 12 km, l'aeroporto a 18 km.

## SISTEMAZIONE

La struttura dispone di 219 camere, arredate in stile moderno. Tutte sono dotate di: balcone o veranda, mini frigo, TV, wi-fi, aria condizionata, cassetta di sicurezza (a pag.), asciugacapelli e set di cortesia. Riassetto giornaliero della camera, cambio biancheria letto/bagno 3 volte a settimana.

## SERVIZI

Reception, wi-fi, mini-market, parcheggio. Piscina con lettini e ombrelloni, piscina per bambini e area giochi, teli mare/piscina (con deposito). Ristorante a buffet, 2 bar. Programma di animazione internazionale, sportivo e per bambini. **Animali non ammessi.**

## SPIAGGIA

Di sabbia, a 700 mt dall'hotel, libera e attrezzata (a pag.).

A PARTIRE DA € 899

| PARTENZE | PACCHETTO VOLO | | | | NOTTE EXTRA | |
|---|---|---|---|---|---|---|
| dal - al | **slim adulti** | **slim 3° letto adulti** | **list adulti** | **list 3° letto adulti** | adulti/doppia | 3° letto adulti |
| 06/06-27/06 | **899** | **710** | **1050** | **820** | 103 | 72 |
| 27/06-04/07 | **949** | **740** | **1080** | **850** | 103 | 72 |
| 04/07-11/07 | **1099** | **840** | **1240** | **960** | 124 | 87 |
| 11/07-08/08 | **1199** | **920** | **1370** | **1060** | 134 | 94 |
| 08/08-22/08 | **1299** | **1010** | **1470** | **1170** | 134 | 94 |
| 22/08-29/08 | **1149** | **910** | **1340** | **1050** | 129 | 90 |
| 29/08-19/09 | **949** | **740** | **1100** | **850** | 109 | 76 |

**Quote per persona in doppia standard in all inclusive**
**Supplementi**: suppl. singola a notte € 50 in tutti i periodi; suppl. volo con rientro a 2/3 settimane € 120 pp. **Supplementi in loco: obbligatori:** tassa di soggiorno.
**Promozioni bambini e letti aggiunti:** 0/2 a. quota volo forfettaria € 100 tasse incluse; 3° letto 2/14 a. quota fissa € 310 (tasse escluse); 4° letto 2/14 a. -30% sulla quota pacchetto e notte extra.

**PACCHETTO VOLO INCLUDE:**

- volo a/r
- 7 notti in camera standard
- all inclusive
- trasferimenti da/per aeroporto
- assistenza in italiano in loco

# Hotel **Lutania Beach** ★★★★

IDEALE PER: COPPIE, FAMIGLIE

VALUTAZIONE MYSUNSEA

**Situato a metà strada tra Rodi città e Lindos e posizionato in riva al mare, il Lutania propone un soggiorno all inclusive e il miniclub per bambini. Punti di forza dell'hotel le camere ben arredate e spaziose, l'ottima cucina e la posizione sulla spiaggia. La struttura ideale per una rilassante vacanza di mare, con la comodità di Rodi città e Faliraki a pochi km, per uscite serali e passeggiate di shopping tra i vicoletti della Old Town.**

## POSIZIONE

A **Kolymbia**, di fronte alla spiaggia e a circa 700 mt dal centro con taverne, bar e mini-market. Rodi città è a 20 km e l'aeroporto a 30 km.

## SISTEMAZIONE

L'hotel dispone di 148 camere dislocate tra il corpo centrale e 2 edifici adiacenti. Tutte sono dotate di: balcone o veranda, mini frigo,TV, wi-fi, aria condizionata, asciugacapelli e set di cortesia. Riassetto giornaliero e cambio biancheria letto/bagno 3 volte a settimana o su richiesta.

## SPIAGGIA

Di sabbia mista a ghiaia, di fronte alla struttura, libera e attrezzata (a pag.).

## SERVIZI

Reception, wi-fi, cassetta di sicurezza alla reception (a pag.), mini-market, parcheggio. Piscina attrezzata, area giochi per bambini, campo da tennis. Ristorante a buffet, 2 bar. Programma di animazione per bambini. **Animali (max 5 kg) ammessi su richiesta.**

A PARTIRE DA € 699

| PARTENZE | PACCHETTO VOLO | | | | NOTTE EXTRA | |
|---|---|---|---|---|---|---|
| dal - al | slim adulti | slim 3° letto adulti | list adulti | list 3° letto adulti | adulti/doppia | 3° letto adulti |
| 06/06-27/06 | 699 | 500 | 780 | 580 | 67 | 40 |
| 27/06-04/07 | 799 | 600 | 940 | 690 | 84 | 51 |
| 04/07-11/07 | 899 | 650 | 1040 | 750 | 97 | 58 |
| 11/07-18/07 | 1049 | 750 | 1200 | 860 | 113 | 68 |
| 18/07-08/08 | 1099 | 780 | 1260 | 900 | 120 | 72 |
| 08/08-22/08 | 1199 | 870 | 1370 | 1000 | 120 | 72 |
| 22/08-29/08 | 1049 | 760 | 1220 | 880 | 113 | 68 |
| 29/08-19/09 | 899 | 620 | 1010 | 720 | 97 | 58 |

**Quote per persona in doppia standard in all inclusive**
**Supplementi**: singola non disponibile; suppl. camera vista mare € 13 a notte a camera; suppl. volo con rientro a 2/3 settimane € 120 pp. **Supplementi in loco: obbligatori:** tassa di soggiorno. **Promozioni bambini e letti aggiunti:** 0/2 a. quota volo forfettaria € 100 tasse incluse; 3° letto 2/11 a. quota fissa € 310 (tasse escluse).

# Creta

**Creta è l'isola più grande della Grecia e incanta con le sue spiagge di sabbia bianca, le città storiche, i pittoreschi villaggi montani e la sua cucina.**

Isola del mito, sia quello di Teseo e Arianna che quello di Dedalo e Icaro, e delle spiagge più belle del Mediterraneo, Creta è la destinazione perfetta per una vacanza da sogno. Essendo molto grande e ricca di storia, offre molte più attrazioni turistiche di altre famose isole greche: la lista essenziale di cosa vedere a Creta comprende – come ci si potrebbe facilmente aspettare – spiagge, musei e siti archeologici, ma anche suggestivi percorsi nel verde delle montagne, cittadine sul mare che mescolano elementi veneziani e bizantini, incantevoli isole minori e molto altro ancora.

## TAPPE DA NON PERDERE

***Heraklion***: capitale di Creta, è una città moderna, forse non tra le più affascinati, ma è il fulcro economico e culturale dell'isola. Il dominio veneziano ha lasciato un forte segno, come dimostra il Castello a Mare. È inoltre il punto di partenza per chi vuole girare tutta l'isola.
***Chania***: è la seconda città dell'isola e la più suggestiva. Nella parte vecchia della città si vede chiaramente l'influenza della cultura veneziana e turca: il lungomare ricorda la romantica Venezia!
***Rethimno***: è una piccola città con palazzi che si affacciano sulle splendide acque del Mediterraneo, sede di una fortezza quattrocentesca e piena di case con balconi fioriti, minareti e moschee.
***Agios Nikolaos:*** è la località turistica più glamour dell'isola. Qui si concentra un gran numero di boutique e negozi chic, ristoranti alla moda e caffetterie. La sera, poi, diventa uno spettacolo magico, quando tutte le luci delle case e degli edifici si riflettono sul blu intenso del mare.

## LE SPIAGGE DA VISITARE

***Elafonissi***: è la spiaggia più famosa di Creta. Una favolosa distesa di sabbia finissima bianca dalle sfumature rosa, bagnata da un mare cristallino. È situata in un'area protetta dove vivono le tartarughe caretta caretta e le foche monache.
***Laguna di Balos***: dalla bellezza quasi tropicale, è la spiaggia più fotografata. Anche qui la spiaggia si tinge di sfumature rosa, ma il suo mare è qualcosa di unico: più limpido di una piscina!
***Matala:*** la bellissima spiaggia di Matala si trova nel sud dell'isola. E' una spiaggia di sabbia e ciottoli, con 2 isolotti proprio di fronte alla baia e le famose grotte degli hippy scavate nelle pareti della scogliera.
***Triopetra:*** è la spiaggia più romantica di Creta, famosa per i tramonti. Il suo nome deriva dalle tre imponenti rocce che emergono dal mare e la dividono in due spiagge distinte.
***Malia:*** è la spiaggia festaiola, amata dai giovani in cerca di divertimento e, perché no, anche di qualche flirt estivo. Al tramonto, i giovani si spostano dalla spiaggia ai locali della costa, dove iniziano la loro serata con un aperitivo.

## VITA NOTTURNA

Nemmeno la vita notturna di Creta delude. Negli anni l'isola si è costruita la reputazione di essere tra le più festaiole di tutta la Grecia. Malia e Hersonissos sono le preferite dai giovani che vogliono divertirsi fino all'alba. A Chania è facile trovare bar e club, così come a Rethymno. Per chi invece vuole passare delle serate tranquille, il sud dell'isola è perfetto, taverne tipiche direttamente in spiaggia!

# VOLI

| Partenze | Compagnia Aerea | Da | A | Giorni di operatività |
|---|---|---|---|---|
| 07 giu/20 set | Blue Panorama | BOLOGNA | Heraklion | Domenica |
| 06 giu/19 set | Blue Panorama | BERGAMO | Heraklion | Sabato |
| 06 giu/26 set | Blue Panorama | MALPENSA | Heraklion | Sabato |
| 21 giu/13 set | Blue Panorama | ROMA | Heraklion | Domenica |
| 01 giu/05 ott | Volotea | VENEZIA | Heraklion | Lunedì |
| 01 giu/05 ott | Volotea | VERONA | Heraklion | Lunedì |

**Da aggiungere alle quote indicate nelle tabelle prezzi dei pacchetti:** € 95 a/r per persona adulti e bambini che includono tasse aeroportuali, security, addiz. comunale, assegnazione del posto al check in dai 2 a., 10 kg di bagaglio a mano e 1 bagaglio in stiva per passeggero dai 2 a. (per i voli Blue Panorama/Volotea sono ammessi 20 kg, per i voli charter il peso del bagaglio in stiva varia a seconda della compagnia aerea e verrà riconfermato al momento della prenotazione). **Orari dei voli:** gli orari confermati di partenza sono disponibili 24/48 ore prima della partenza. In rientro il passeggero deve contattare telefonicamente il tour operator per riconfermare il volo.

# NOLEGGI

| Auto gruppo B (tipo Panda, Citroen C3 o sim.) | | Auto gruppo C (tipo Punto, Toyota Auris o sim.) | | Auto gruppo K (tipo Fiat Talento 9 posti o sim.) | |
|---|---|---|---|---|---|
| 01/05-25/06 | 225 | 01/05-25/06 | 290 | 01/05-25/06 | 555 |
| 26/06-16/07 | 320 | 26/06-16/07 | 350 | 26/06-16/07 | 775 |
| 17/07-27/08 | 375 | 17/07-27/08 | 475 | 17/07-27/08 | 1070 |
| 28/08-17/09 | 275 | 28/08-17/09 | 305 | 28/08-17/09 | 705 |
| 18/09-31/10 | 225 | 18/09-31/10 | 290 | 18/09-31/10 | 555 |

**Le quote per auto includono:** nolo auto con aria condizionata per 7 giorni con consegna/riconsegna in aeroporto; km illimitato; C.D.W. (collision damage waiver, la limitazione di responsabilità per danni al veicolo) con franchigia di € 400 secondo guidatore, assistenza sull'isola, mappa e tasse locali. Su richiesta quote noleggi auto di categoria superiore. **Le quote non includono:** deposito obbligatorio di € 400 con carta di credito (i soldi saranno sbloccati alla riconsegna, dopo verifica del mezzo), assicurazione Top Cover, carburante, multe per infrazioni al codice della strada, quanto non specificato nella voce "Le quote includono". **Supplementi in loco:** deposito obbligatorio di € 400 con carta di credito (i soldi saranno sbloccati alla riconsegna, dopo verifica del mezzo), assicurazione Top Cover (facoltativa) dai € 70 a € 105 a settimana a seconda della tipologia di auto. I costi in loco potrebbero subire modifiche. Per consegne tra le 22.00 e le 07.00 suppl. di € 25. Baby seat € 3 al giorno. **Importante**: è obbligatoria la carta di credito per noleggiare l'auto, da strisciare a garanzia. I costi di suppl/assic. In loco possono variare a seconda dell'agenzia di noleggio utilizzata.

# TRASFERIMENTI

| Tipologia | Da | A | Quota |
|---|---|---|---|
| Creta<br>Trasferimenti privati | Creta<br>Aeroporto Heraklion | Mailà<br>Hersonissos<br>Matala | 90<br>80<br>175 |

**Le quote dei trasferimenti privati si intendono a tratta ad auto:** i trasferimenti privati sono effettuati in taxi/minibus (massimo 7 persone per mezzo con 1 bagaglio a testa) con personale locale parlante inglese.

# ONLINE DI PIU'

## SCOPRI I PACCHETTI DINAMICI DI MYSUNSEA!

Sul sito **www.mysunsea.net** trovi non solo volo + hotel ma un sistema davvero **dinamico** per combinare hotel, voli, trasferimenti, escursioni per un'esperienza di vacanza completa!

# VIVI L'ISOLA

Organizzare una vacanza significa non solo acquistare un volo e un hotel, ma anche pensare ad una serie di servizi per godersi il meglio della destinazione al giusto prezzo, senza le **incognite del "fai da te"!**

Le strutture col **"pacchetto Vivi l'isola"** includono servizi aggiuntivi, oltre al volo e al soggiorno, come *noleggi, cene tipiche o escursioni in barca.*

**CERCA IL LOGO PER TROVARE IL PACCHETTO VIVI L'ISOLA PIÙ ADATTO ALLA TUA VACANZA!**

VIVI L'ISOLA

# WELCOME CARD

## CON MYSUNSEA HAI UN MONDO DI OPPORTUNITÀ PER SCOPRIRE LA TUA DESTINAZIONE DI VACANZA.

La **Welcome Card,** esclusiva per i clienti MySunSea, ti offre **sconti e promozioni** in negozi, bar, ristoranti, **assistenza telefonica** 24 ore nei luoghi di vacanza, uno **sconto fedeltà** sulla tua prossima vacanza e il **braccialetto MySunSea** in vari colori da collezionare vacanza dopo vacanza!

**€ 15 per persona dai 2 a.** (obbligatoria dal 01/05 al 30/10, da pagare in loco all'arrivo) include: *prezzo garantito/adeguamento carburante bloccato, assistenza in partenza dagli aeroporti di Bologna, Bergamo, Malpensa, Verona, Venezia, Roma e convenzione parcheggi, assistenza in aeroporto nel luogo di vacanza in arrivo e partenza, assistenza in loco in italiano (assistente italiano MySunSea e/o personale dell'ufficio corrispondente parlante italiano), numero dedicato per riconferma volo, assistenza telefonica h24, possibilità di prenotare escursioni, convenzioni per noleggi auto/scooter e sconti su attività commerciali convenzionate, tasse locali, buono sconto di € 30 a persona per la prossima vacanza con MySunSea.*

**PACCHETTO VOLO INCLUDE:**

- volo a/r
- 7 notti in appartamento
- forfait consumi e pulizia finale
- trasferimenti da/per aeroporto
- assistenza in italiano in loco

# Residence **Bellino**

IDEALE PER: COPPIE, FAMIGLIE, GIOVANI

VALUTAZIONE MYSUNSEA

**Situato in posizione panoramica sulla bella spiaggia di Hersonissos, il residence Bellino, a gestione familiare offre appartamenti confortevoli e una bella piscina. La posizione è ideale sia per gli amanti della vita notturna, sia per esplorare i caratteristici paesini dell'entroterra. A un paio di km si trova lo Star Beach, il parco acquatico più famoso di Hersonissos: all'interno ci sono piscine per adulti, piscine per bimbi, noleggio lettini ed ombrelloni, c'è la spiaggia di sabbia, possibilità di fare sport acquatici, bar, schiuma party e anche una zona relax senza musica, un posto per tutti!**

## POSIZIONE

A **Hersonissos**, a 500 mt dal mare e a pochi passi da taverne, bar e negozi. L'aeroporto di Heraklion è a 20 km e l'aeroporto di Chania a 170 km.

## SERVIZI

Reception, wi-fi, parcheggio. Piscina con ombrelloni e lettini. **Animali non ammessi.**

## SISTEMAZIONE

La struttura dispone di 20 appartamenti di varie tipologie. **Mono 2/3 (**18 mq): ambiente unico con angolo cottura e 2 letti singoli. Tutte le sistemazioni sono dotate di: piccolo patio o veranda, angolo cottura attrezzato con piastre elettriche e mini-frigo, wi-fi, TV, aria condizionata (a pag.). I letti aggiunti sono brandine pieghevoli/divani letto. Riassetto e cambio biancheria letto e bagno/2 volte a settimana.

## SPIAGGIA

A 500 mt dalle spiagge dorate di Hersonissos, libere e attrezzate (a pag.), con numerosi bar, ristoranti e vivace vita notturna.

A PARTIRE DA € 350

| PARTENZE | PACCHETTO VOLO | | | | NOTTE EXTRA | |
|---|---|---|---|---|---|---|
| dal - al | slim b2 | slim b3 | list b2 | list b3 | b2 | b3 |
| 01/06-28/06 | 399 | 360 | 480 | 420 | 26 | 17 |
| 28/06-12/07 | 419 | 370 | 490 | 430 | 23 | 15 |
| 12/07-19/07 | 449 | 410 | 540 | 480 | 23 | 15 |
| 19/07-02/08 | 499 | 440 | 580 | 510 | 28 | 19 |
| 02/08-09/08 | 599 | 490 | 660 | 560 | 40 | 26 |
| 09/08-23/08 | 729 | 630 | 860 | 730 | 51 | 34 |
| 23/08-30/08 | 599 | 500 | 680 | 580 | 40 | 26 |
| 30/08-20/09 | 399 | 350 | 460 | 400 | 23 | 15 |

**Quote per persona in solo pernottamento**

**Inizio soggiorno**: consegna chiavi 17.00/20.00, check out entro le 09.30. **Supplementi**: appartamento in occupazione singola suppl. = quota notte extra b2 per il numero di notti richieste; suppl. volo con rientro a 2/3 settimane € 120 pp. **Supplementi in loco: obbligatori:** tassa di soggiorno, deposito cauzionale € 150 ad appartamento (richiesto se gli occupanti hanno meno di 30 anni - restituibile a fine soggiorno dopo verifica dell'appartamento); facoltativi (da segnalare al momento della prenotazione): aria condizionata da € 8 a notte ad appartamento, cassaforte € 20 a settimana. **Promozioni bambini:** 0/2 a. quota volo forfettaria € 100 tasse incluse; riduzione 3° letto 2/12 a. -20% dal 2 al 23 agosto, nessuna riduzione negli altri periodi.

VIVI L'ISOLA

**PACCHETTO INCLUDE:**

- volo a/r
- 7 notti in appartamento
- forfait consumi e pulizia finale
- assistenza in italiano loco
- 7 giorni noleggio auto gruppo B*

*(rit/ric in aeroporto)*

Club PROF

# Residence **Mitos**

IDEALE PER: COPPIE, FAMIGLIE, GIOVANI

VALUTAZIONE MYSUNSEA

**Caratteristico residence con piscina, situato nel centro di Ano Hersonissos, tipico paesino con vicoletti e taverne a 2 km dal mare. La vista panoramica è spettacolare, da un lato la baia e dall'altro una splendida vista sulle montagne. Ottima la prima colazione con prodotti del territorio.**

## POSIZIONE

Ad **Ano Hersonissos**, a 2 km dal mare e a pochi passi da taverne, bar e negozi. L'aeroporto di Heraklion è a 20 km e l'aeroporto di Chania a 170 km.

## SPIAGGIA

A 2 km dalle spiagge dorate di Hersonissos, libere e attrezzate (a pag.), con numerosi bar, ristoranti e vivace vita notturna.

## SISTEMAZIONE

La struttura dispone di 18 appartamenti dall'arredamento moderno e 11 dagli arredi tradizionali. **Bilo 2/3** (25 mq): soggiorno, 1 camera. Tutte le sistemazioni sono dotate di: piccolo patio o veranda, angolo cottura attrezzato con piastre elettriche e mini-frigo, wi-fi, tv, aria condizionata (a pag.), cassetta di sicurezza (a pag.), asciugacapelli. I letti aggiunti sono brandine pieghevoli/divani letto. Riassetto e cambio biancheria letto e bagno/2 volte a settimana.

## SERVIZI

Reception, wi-fi, parcheggio. Piscina con ombrelloni e lettini. Taverna e bar. **Animali non ammessi.**

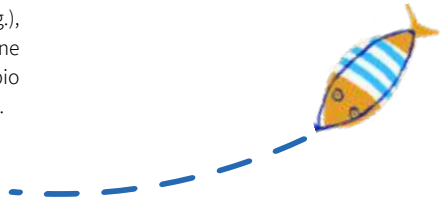

A PARTIRE DA € 470

| PARTENZE | PACCHETTO VIVI L'ISOLA | | | | NOTTE EXTRA | |
|---|---|---|---|---|---|---|
| dal - al | slim b2 | slim b3 | list b2 | list b3 | b2 | b3 |
| 01/06-28/06 | 559 | 480 | 650 | 560 | 27 | 23 |
| 28/06-12/07 | 659 | 550 | 750 | 630 | 36 | 29 |
| 12/07-26/07 | 699 | 590 | 790 | 680 | 36 | 29 |
| 26/07-09/08 | 719 | 610 | 830 | 700 | 36 | 29 |
| 09/08-23/08 | 799 | 700 | 940 | 810 | 36 | 29 |
| 23/08-30/08 | 719 | 620 | 850 | 720 | 36 | 29 |
| 30/08-20/09 | 549 | 470 | 630 | 540 | 27 | 23 |

**Quote per persona in solo pernottamento**

**Inizio soggiorno:** consegna chiavi 17.00/20.00, check out entro le 09.30. **Supplementi**: appartamento in occupazione singola suppl. = quota notte extra b2 per il numero di notti richieste + contributo auto € 170; suppl. prima colazione per persona al giorno dai 7 a. € 8, 0/7 a. gratuita (nello stesso piano pasti degli occupanti l'appartamento); suppl. volo con rientro a 2/3 settimane € 120 pp. **Supplementi in loco: obbligatori:** tassa di soggiorno, deposito cauzionale € 150 ad appartamento (richiesto se gli occupanti hanno meno di 30 anni - restituibile a fine soggiorno dopo verifica dell'appartamento); facoltativi (da segnalare al momento della prenotazione): aria condizionata da € 6 a notte ad appartamento, cassaforte € 10 a settimana. **Promozioni bambini:** 0/2 a. quota volo forfettaria € 100 tasse incluse; non sono previste riduzioni bambini.

**PACCHETTO VOLO INCLUDE:**

- volo a/r
- 7 notti in appartamento
- pernottamento e colazione
- forfait consumi e pulizia finale
- trasferimenti da/per aeroporto
- assistenza in italiano in loco

# Residence **Angela**

IDEALE PER: COPPIE, FAMIGLIE, GIOVANI

VALUTAZIONE MYSUNSEA

**Situato in posizione centrale a Sissi, sulla costa nord dell'isola, a 2 passi dal mare. Gli appartamenti sono stati completamente rinnovati nel 2017 e sono passati da Standard a Superior. Il residence si trova di fronte all'Angela Suites Boutique Hotel della stessa proprietà, è gratuito l'accesso ai vari servizi dell'hotel: ristorante, Aqua bar, piscina all'aperto, mini palestra, centro benessere e idromassaggio.**

## POSIZIONE

A **Sissi**, a 350 m dalla spiaggia e a 7 km da Malià. L'aeroporto di Heraklion è a 40 km e l'aeroporto di Chania a 190 km.

## SPIAGGIA

A 350 mt dalla spiaggia di sabbia di Sissi, libera e attrezzata (a pag.).

## SISTEMAZIONE

La struttura dispone di 17 appartamenti dall'arredamento curato ed elegante. **Mono 2** (20 mq): ambiente unico con angolo cottura e 2 letti singoli. **Bilo 3/ 4** (50 mq): soggiorno, 1 camera. Tutte le sistemazioni sono dotate di: balcone o veranda, angolo cottura con piastre elettriche e mini frigo, wi-fi, TV, aria condizionata, cassetta di sicurezza, asciugacapelli. I letti aggiunti sono brandine pieghevoli/divani letto. Riassetto e cambio biancheria letto e bagno/2 volte a settimana.

## SERVIZI

Reception, wi-fi, parcheggio. Piscina con ombrelloni e lettini, palestra, centro benessere. Ristorante e bar. Tutti i servizi sono presso il Boutique Hotel Angela, di fronte al residence. **Animali non ammessi.**

A PARTIRE DA € 540

| PARTENZE | PACCHETTO VOLO | | | | | | NOTTE EXTRA | | |
|---|---|---|---|---|---|---|---|---|---|
| dal - al | slim b2 | slim b3 | slim b4 | list b2 | list b3 | list b4 | b2 | b3 | b4 |
| 01/06-28/06 | 559 | 640 | 540 | 650 | 740 | 620 | 48 | 60 | 45 |
| 28/06-12/07 | 599 | 660 | 570 | 680 | 770 | 660 | 48 | 60 | 45 |
| 12/07-09/08 | 699 | 800 | 680 | 810 | 930 | 790 | 59 | 75 | 56 |
| 09/08-23/08 | 799 | 900 | 780 | 920 | 1040 | 900 | 59 | 75 | 56 |
| 23/08-30/08 | 719 | 820 | 700 | 830 | 940 | 800 | 59 | 75 | 56 |
| 30/08-20/09 | 559 | 640 | 540 | 650 | 740 | 620 | 48 | 60 | 45 |

**Quote per persona in pernottamento e colazione**

**Inizio soggiorno**: consegna chiavi 17.00/20.00, check out entro le 09.30. **Supplementi**: appartamento in occupazione singola suppl. = quota notte extra b2 per il numero di notti richieste; suppl. volo con rientro a 2/3 settimane € 120 pp. **Supplementi in loco: obbligatori:** tassa di soggiorno. **Promozioni bambini:** 0/2 a. quota volo forfettaria € 100 tasse incluse; riduzione 3°/4° letto 2/12 a. -20% dal 9 al 23 agosto, nessuna riduzione negli altri periodi.

VIVI L'ISOLA

**PACCHETTO INCLUDE:**

- volo a/r
- 7 notti in appartamento
- forfait consumi e pulizia finale
- assistenza in italiano loco
- 7 giorni noleggio auto gruppo B*
*(rit/ric in aeroporto)*

Club PROF

# Residence **Dias Lux**

IDEALE PER: COPPIE, FAMIGLIE, GIOVANI

VALUTAZIONE MYSUNSEA

**Residence di categoria superior, situato in una delle zone più belle della costa nord di Creta. Stalis e Malia sono il punto di partenza ideale per scoprire l'intera isola. Il complesso gode di una bella vista sul Mar Egeo e tra i suoi servizi sono inclusi una piscina con taverna e la Wi-Fi gratuita. Con una passeggiata di 10 minuti a piedi si raggiunge la spiaggia.**

## POSIZIONE

A **Stalis**, a 700 mt dalla spiaggia e a 4 km da Malià con la sua vivace vita notturna. L'aeroporto di Heraklion è a 30 km e l'aeroporto di Chania a 175 km.

## SPIAGGIA

A 700 km dalla spiaggia di Stalis, libera e attrezzata (a pag.), molto più tranquilla di Malià, dove si concentra la vita notturna della zona.

## SISTEMAZIONE

La struttura dispone di 24 appartamenti dagli arredi curati. **Mono 2/3** (20 mq): ambiente unico con angolo cottura e 2 letti singoli. **Bilo 4 (**35 mq): soggiorno, 1 camera. Tutte le sistemazioni sono dotate di: piccolo patio, angolo cottura con piastre elettriche e mini frigo, wi-fi, TV, aria condizionata e cassetta di sicurezza (entrambe a pag.), asciugacapelli. I letti aggiunti sono brandine pieghevoli/divani letto. Riassetto e cambio biancheria letto e bagno/3 volte a settimana.

## SERVIZI

Reception, wi-fi, parcheggio. Piscina con ombrelloni e lettini, area giochi per bambini. Taverna/bar in piscina, lobby bar. **Animali non ammessi.**

A PARTIRE DA € 420

| PARTENZE | PACCHETTO VIVI L'ISOLA | | | | | | NOTTE EXTRA | | |
|---|---|---|---|---|---|---|---|---|---|
| dal - al | slim b2 | slim b3 | slim b4 | list b2 | list b3 | list b4 | b2 | b3 | b4 |
| 01/06-28/06 | 599 | 500 | 430 | 700 | 580 | 500 | 34 | 26 | 20 |
| 28/06-05/07 | 699 | 580 | 490 | 800 | 670 | 570 | 42 | 33 | 25 |
| 05/07-12/07 | 749 | 610 | 520 | 850 | 700 | 600 | 49 | 38 | 29 |
| 12/07-26/07 | 769 | 650 | 560 | 900 | 750 | 640 | 49 | 38 | 29 |
| 26/07-09/08 | 799 | 670 | 570 | 930 | 770 | 660 | 49 | 38 | 29 |
| 09/08-23/08 | 899 | 760 | 670 | 1040 | 880 | 770 | 49 | 38 | 29 |
| 23/08-30/08 | 799 | 680 | 590 | 950 | 790 | 680 | 49 | 38 | 29 |
| 30/08-20/09 | 599 | 490 | 420 | 680 | 560 | 490 | 34 | 26 | 20 |

**Quote per persona in solo pernottamento**

**Inizio soggiorno**: consegna chiavi 17.00/20.00, check out entro le 09.30. **Supplementi**: appartamento in occupazione singola suppl. = quota notte extra b2 per il numero di notti richieste + contributo auto € 170; suppl. vista mare € 13 a unità a notte; suppl. pasti per persona al giorno: prima colazione dai 2 a. € 8, mezza pensione € 24, 2/12 a. € 18; suppl. volo con rientro a 2/3 settimane € 120 pp. **Supplementi in loco: obbligatori:** tassa di soggiorno; facoltativi (da segnalare al momento della prenotazione): aria condizionata da € 8 a notte ad appartamento, cassaforte € 20 a settimana. Per la base 4 è consigliato fare upgrade auto a cat. C (per la capacità del bagagliaio) suppl. € 120 a settimana ad auto. **Promozioni bambini:** 0/2 a. quota volo forfettaria € 100 tasse incluse; riduzione 3°/4° letto 2/12 a. -20% dal 9 al 23 agosto, nessuna riduzione negli altri periodi.

**PACCHETTO VOLO INCLUDE:**

- volo a/r
- 7 notti in camera doppia
- all inclusive
- trasferimenti da/per aeroporto
- assistenza in italiano in loco

ALL IN | MINI CLUB | SPA

# Stella Village ★★★★

IDEALE PER: FAMIGLIE

VALUTAZIONE MYSUNSEA

**Lo Stella Village fa parte di un complesso di 3 hotel vicini della stessa proprietà, il Village, il Palace e l'Island. Il Village è ideale per famiglie, situato a pochi metri dalla spiaggia con ombrelloni e lettini gratuiti, è convenzionato con l'Aquapark a 400 mt, propone All Inclusive e dispone di family room, miniclub e servizio baby sitting. Inoltre per la felicità delle mamme a 2 passi si trova la fantastica Spa del Palace, con piscina coperta, sauna, bagno turco, palestra e innumerevoli trattamenti.**

## POSIZIONE

Ad **Analipsi**, sulla spiaggia e a 700 mt dal centro. Hersonissos è a 5 km. L'aeroporto di Heraklion è a 20 km e l'aeroporto di Chania a 170 km.

## SISTEMAZIONE

L'accogliente complesso alberghiero dispone di 240 camere dislocate su 2 edifici a 2 piani. Tutte sono dotate di: balcone o terrazza, mini frigo, cassetta di sicurezza, aria condizionata, TV, asciugacapelli.

## SPIAGGIA

Privata di sabbia e ciottoli di fronte alla struttura con ombrelloni e lettini (ad esaurimento). A 200 mt spiaggia pubblica.

## SERVIZI

Reception, wi-fi nella hall (a pag.), minimarket. Piscina con lettini e ombrelloni, piscina per bambini con area giochi, campo da tennis, ping pong, beach volley. Miniclub 4/12 a., servizio baby-sitting (a pag.), ingresso convenzionato all'Aquapark a 400 mt. Centro benessere ( a pag.) presso il vicino hotel Stella Palace. Ristorante principale a buffet, ristorante a la carte, 2 bar. **Animali non ammessi.**

A PARTIRE DA € 899

| PARTENZE | PACCHETTO VOLO | | | | NOTTE EXTRA | |
|---|---|---|---|---|---|---|
| dal - al | **slim adulti** | **slim 3° letto adulti** | **list adulti** | **list 3° letto adulti** | adulti/doppia | 3° letto adulti |
| 01/06-28/06 | **899** | **700** | **1030** | **810** | 97 | 68 |
| 28/06-05/07 | **999** | **810** | **1190** | **930** | 114 | 80 |
| 05/07-12/07 | **1099** | **860** | **1270** | **990** | 126 | 88 |
| 12/07-26/07 | **1149** | **900** | **1320** | **1040** | 126 | 88 |
| 26/07-02/08 | **1199** | **920** | **1350** | **1060** | 130 | 91 |
| 02/08-09/08 | **1229** | **950** | **1410** | **1100** | 137 | 96 |
| 09/08-23/08 | **1299** | **1040** | **1510** | **1200** | 137 | 96 |
| 23/08-30/08 | **1229** | **960** | **1420** | **1110** | 137 | 96 |
| 30/08-20/09 | **899** | **700** | **1030** | **810** | 97 | 68 |

**Quote per persona in doppia in all inclusive**
**Supplementi**: suppl. doppia uso singola + 70% sulla quota notte extra in doppia; suppl. volo con rientro a 2/3 settimane € 120 pp. **Supplementi in loco: obbligatori:** tassa di soggiorno. **Promozioni bambini e letti aggiunti:** 0/2 a. quota volo forfettaria € 100 tasse incluse; 3° letto 2/13 a. quota fissa € 310 (tasse escluse). Quotazioni in camera quadrupla su richiesta.

**PACCHETTO VOLO INCLUDE:**

- volo a/r
- 7 notti in camera doppia superior
- mezza pensione
- trasferimenti da/per aeroporto
- assistenza in italiano in loco

# Hotel **Matala Bay** ★★★

IDEALE PER: COPPIE, FAMIGLIE, GIOVANI

VALUTAZIONE MYSUNSEA

**Il Matala Bay è un'accogliente struttura con la piscina, rinnovata di recente, ideale per andare alla scoperta della costa sud di Creta. Si trova a 200 mt dalla splendida spiaggia Golden Beach e percorrendo un breve sentiero si raggiunge la pittoresca Red Beach, dove la roccia e la spiaggia sono tinte di rosso. A Matala si trovano le famose grotte degli hippy sulla spiaggia, fin dagli anni 70 è stata una delle destinazioni preferite dai "figli dei fiori".**

## POSIZIONE

A **Matala**, a 250 mt dalla spiaggia e dal centro. L'aeroporto di Heraklion è a 65 km e l'aeroporto di Chania a 140 km.

## SERVIZI

Reception, cassetta di sicurezza alla reception (a pag.), wi-fi, parcheggio. Piscina con lettini e ombrelloni, area giochi per bambini. Ristorante a buffet, bar. **Animali non ammessi.**

## SISTEMAZIONE

L'hotel dispone di 65 camere, standard, superior e family. Tutte sono dotate di: balcone, TV, wi-fi, mini frigo, aria condizionata (a pag.).

## SPIAGGIA

Di sabbia, a 250 mt dalla struttura, libera e attrezzata (a pag.). La costa sud è la parte più selvaggia ed incontaminata dell'isola. Qui le spiagge più belle sono raggiungibili in barca o attraverso scenografici sentieri che portano ad angoli di paradiso: non dimenticate di mettere in valigia le scarpe da trekking!

A PARTIRE DA € 549

| PARTENZE | PACCHETTO VOLO | | | | NOTTE EXTRA | |
|---|---|---|---|---|---|---|
| dal - al | slim adulti | slim 3° letto adulti | list adulti | list 3° letto adulti | adulti/ doppia | 3° letto adulti |
| 01/06-28/06 | 549 | 450 | 620 | 520 | 43 | 30 |
| 28/06-05/07 | 599 | 510 | 700 | 590 | 50 | 35 |
| 05/07-12/07 | 649 | 530 | 740 | 610 | 54 | 38 |
| 12/07-09/08 | 699 | 570 | 780 | 660 | 54 | 38 |
| 09/08-23/08 | 799 | 660 | 890 | 770 | 54 | 38 |
| 23/08-30/08 | 699 | 580 | 800 | 670 | 54 | 38 |
| 30/08-20/09 | 549 | 450 | 620 | 520 | 43 | 30 |

**Quote per persona in doppia superior in mezza pensione**

**Supplementi**: suppl. singola € 38 a notte in tutti i periodi; suppl. volo con rientro a 2/3 settimane € 120 pp. **Supplementi in loco: obbligatori:** tassa di soggiorno. **Promozioni bambini e letti aggiunti:** 0/2 a. quota volo forfettaria € 100 tasse incluse; 3° letto 2/7 a. quota fissa € 310 (tasse escluse), 3° letto 7/12 a. € 400 (tasse escluse). Quotazioni in camera quadrupla su richiesta.

**PACCHETTO VOLO INCLUDE:**

- volo a/r
- 7 notti in camera doppia
- mezza pensione
- trasferimenti da/per aeroporto
- assistenza in italiano in loco

# Hotel **Irini Mare** ★★★★

IDEALE PER: COPPIE, FAMIGLIE, GIOVANI

VALUTAZIONE MYSUNSEA

**Ottimo hotel, rinnovato recentemente, circondato da ulivi e palme e situato su una collina con vista panoramica sulla baia di Agia Galini, caratteristico villaggio sulla costa sud di Creta, circondato da scogliere e montagne. Punto di forza la posizione a 100 mt dalla spiaggia e l'ottima cucina greca. Clientela internazionale, prevalentemente tedesca.**

## POSIZIONE

Ad **Agia Galini**, a 100 mt dalla spiaggia e a 1 km dal centro. L'aeroporto di Heraklion è a 75 km e l'aeroporto di Chania a 115 km.

## SERVIZI

Reception, wi-fi, parcheggio. Piscina con idromassaggio, piscina e area giochi per bambini, teli piscina (con deposito), massaggi e sauna (a pag.), palestra, campo da tennis, ping pong, biliardo. Ristorante a buffet, 2 bar. **Animali non ammessi.**

## SISTEMAZIONE

L'hotel dispone di 128 camere, standard, superior e j.suite, ospitate in edifici bianchi all'interno di un uliveto. Tutte sono dotate di: balcone o terrazza, mini frigo, aria condizionata, cassetta di sicurezza, bollitore thè/caffè, TV, wi-fi, asciugacapelli. Alcune suite hanno piscina privata.

## SPIAGGIA

Di sabbia, a 100 mt dalla struttura, libera e attrezzata (a pag.). La costa sud è la parte più selvaggia ed incontaminata dell'isola. Qui le spiagge più belle sono raggiungibili in barca o attraverso scenografici sentieri che portano ad angoli di paradiso: non dimenticate di mettere in valigia le scarpe da trekking!

A PARTIRE DA € 999

| PARTENZE | PACCHETTO VOLO | | | | NOTTE EXTRA | |
|---|---|---|---|---|---|---|
| dal - al | slim adulti | slim 3°letto 2/12 a. | list adulti | list 3° letto 2/12 a. | adulti/ doppia | 3° letto 2/12 a. |
| 01/06-28/06 | 1199 | 540 | 1370 | 620 | 143 | 43 |
| 28/06-12/07 | 1219 | 560 | 1400 | 650 | 143 | 43 |
| 12/07-09/08 | 1259 | 600 | 1450 | 700 | 143 | 43 |
| 09/08-23/08 | 1349 | 700 | 1560 | 800 | 143 | 43 |
| 23/08-30/08 | 1269 | 620 | 1460 | 710 | 143 | 43 |
| 30/08-20/09 | 999 | 480 | 1160 | 550 | 114 | 34 |

**Quote per persona in doppia superior in mezza pensione**

**Supplementi**: doppia uso singola € 75 a notte in tutti i periodi; vista mare € 25 a notte a camera; j.suite chill € 35 a notte a camera, su richiesta suppl. j.suite con piscina; suppl. volo con rientro a 2/3 settimane € 120 pp. **Supplementi in loco: obbligatori:** tassa di soggiorno. **Promozioni bambini e letti aggiunti:** 0/2 a. quota volo forfettaria € 100 tasse incluse; 3° letto adulto -15% sulla quota pacchetto e notte extra.

# SARDEGNA

Mare cristallino e bellissime spiagge, entroterra selvaggio e incontaminato, località alla moda per fare festa e luoghi più tranquilli dove rilassarsi: la Sardegna è per tutti!

SARDEGNA

SARDEGNA

# SARDEGNA

La **Sardegna**, con i suoi 24090 kmq, è la seconda isola per grandezza del Mediterraneo ed è una delle destinazioni più amate dagli italiani per le vacanze estive. Qui il mare regna incontrastato, con i suoi colori spettacolari e le centinaia di magnifiche spiagge e calette tutte da scoprire.
Ma la Sardegna è anche altro: è una terra di contrasti, di paesaggi aspri e dolci, antica e moderna, di mare e montagna, raffinata e selvaggia. Dalla suggestiva Stintino, passando per la modaiola Costa Smeralda fino al sud più incontaminato, le nostre proposte di residence e appartamenti sono l'ideale per chi desidera vivere una vacanza in totale libertà.

## TRAGHETTI

| Partenze | Compagnia Marittima | Da | A | Giorni di operatività |
|---|---|---|---|---|
| mag / ott | corsica ferries sardinia ferries | LIVORNO | GOLFO ARANCI | giornaliero |
| mag / ott | GRIMALDI LINES | LIVORNO | OLBIA | giornaliero |
| mag / ott | GRIMALDI LINES | CIVITAVECCHIA | OLBIA | giornaliero |
| mag / ott | GRIMALDI LINES | CIVITAVECCHIA | PORTO TORRES | lun / mar / gio / ven / sab |

**IMPORTANTE:**
1) Alcuni dei traghetti indicati potrebbero subire variazioni di operatività e/o essere disponibili solo in alta stagione, ulteriori orari potrebbero essere aggiunti dalla compagnia marittima. Orari aggiornati su www.corsica-ferries.it e su www.grimaldi-lines.com.
2) Da aggiungere alle quote indicate nelle tabelle prezzi dei pacchetti: per persona dai € 20 a/r, bambini € 10 a/r 0/12 anni, che includono diritti portuali e di prenotazione e tasse di sicurezza. L'importo esatto dei diritti portuali verrà comunicato in fase di prenotazione.

## ONLINE DI PIU'

### SCOPRI I PACCHETTI DINAMICI DI MYSUNSEA!

Sul sito **www.mysunsea.net** trovi non solo volo + hotel ma un sistema davvero **dinamico** per combinare hotel, voli, trasferimenti, escursioni per un'esperienza di vacanza completa!

**PACCHETTO NAVE INCLUDE:**

- traghetto a/r da Liv/Civ
- passaggio ponte 2 adulti + max 2 bambini (fino a 12 a.)
- passaggio auto fino a 5mt
- 7 notti di soggiorno in appartamento

# Case Vacanza **Santa Teresa**

IDEALE PER: COPPIE, FAMIGLIE

VALUTAZIONE MYSUNSEA

**Uno dei modi migliori per vivere meglio una vacanza a S.Teresa, è soggiornare in uno dei tanti appartamenti e villette in affitto della zona. Rocce granitiche modellate dal vento, spiagge chiare e macchia mediterranea rendono uniche le baie di questa zona, soprattutto in corrispondenza del promontorio di Capo Testa.**

## POSIZIONE

A **S.Teresa paese e dintorni**, a una distanza dal centro e dalle spiagge di max 6 km. Il porto di Golfo Aranci è a 70 km.

## SERVIZI

Ufficio ricevimento a S. Teresa per ritiro chiavi ad orari prestabiliti, convenzioni per noleggi e escursioni. Tutti i servizi sono in centro a S. Teresa, è dunque indispensabile l'uso di un mezzo. **Animali ammessi a pag.**

## SISTEMAZIONE

Gli appartamenti, sono distribuiti in piccoli residence e condomini, arredati in modo semplice, secondo il gusto dei singoli proprietari. **Bilo 2/4:** soggiorno con divano letto, 1 camera da letto. Tutti gli appartamenti dispongono di: balcone o veranda, angolo cottura attrezzato, servizi privati. Alcuni sono dotati di TV e aria condizionata a pag.

## SPIAGGIA

Da 500 mt a 6 km dagli appartamenti, vi sono numerose spiagge e cale facilmente raggiungibili, libere e attrezzate (a pag.). Da non perdere l'ampia e attrezzata La Marmorata, la pittoresca Cala Sambuco, la suggestiva Cala Balcaccia e S. Reparata.

*Casa vacanza tipo*

*Appartamento tipo*

A PARTIRE DA € 249

| PARTENZE | PACCHETTO NAVE | | NOTTE EXTRA |
|---|---|---|---|
| dal - al | slim b2/4 | list b2/4 | b2/4 |
| 17/05-14/06 | 249 | 350 | 20 |
| 14/06-21/06 | 399 | 480 | 29 |
| 21/06-26/07 | 599 | 700 | 52 |
| 26/07-02/08 | 799 | 900 | 68 |
| 02/08-09/08 | 999 | 1220 | 91 |
| 09/08-16/08 | 1299 | 1550 | 113 |
| 16/08-23/08 | 1199 | 1300 | 91 |
| 23/08-30/08 | 899 | 1010 | 68 |
| 30/08-06/09 | 599 | 680 | 39 |
| 06/09-13/09 | 399 | 480 | 23 |
| 13/09-27/09 | 249 | 350 | 20 |

**Quote per appartamento in solo pernottamento** **Inizio soggiorno:** quote pacchetto valide per soggiorni domenica/domenica, altri giorni quotazioni su richiesta. Consegna chiavi 16.30/19.00, check out entro le 10.00 (arrivi fuori orario da segnalare alla prenotazione con i seguenti suppl. da pagare in loco: dalle 20.00 alle 21.00 € 40, dalle 21.00 alle 22.00 € 50, dalle 22.00 alle 23.00 € 60 - non si riceve dopo le 23.00) **Supplementi:** passaggi ponte extra adulti/bambini, auto extra e cabine suppl. su richiesta. **Supplementi in loco: obbligatori:** forfait consumi per settimana per persona € 39 dai 4 a., € 17 0/4 a. (acqua, luce, gas, biancheria letto/bagno, kit cortesia), pulizia finale per appartamento B2/4 € 63, cauzione € 150 ad appartamento (restituibile a fine soggiorno dopo verifica dell'appartamento, per partenze fuori orario d'ufficio sarà restituita con vaglia postale); tassa di soggiorno; facoltativi (da segnalare alla prenotazione): early check-in/late check-out (se disponibili) € 25 cad., aria condizionata (ove disponibile) € 25 ad appartamento a settimana, uso piscina (ove disponibile) € 50 a settimana ad appartamento); posto auto € 14 a settimana; letto aggiunto (5° in bilo) a settimana € 50 luglio/agosto, € 25 negli altri periodi; culla non disponibile; biancheria a persona a cambio letto/bagno € 20; animali ammessi € 50.

**PACCHETTO NAVE INCLUDE:**

- traghetto a/r da Liv/Civ
- passaggio ponte 2 adulti + max 2 bambini (fino a 12 a.)
- passaggio auto fino a 5mt
- 7 notti di soggiorno in appartamento

# Case Vacanza **San Teodoro**

IDEALE PER: COPPIE, FAMIGLIE

VALUTAZIONE MYSUNSEA

**Uno dei modi migliori per vivere meglio una vacanza a S.Teodoro, è soggiornare in uno dei tanti appartamenti e villette in affitto tra la zona pedonale e il circondario. S.Teodoro è la località ideale per una vacanza di mare e divertimento: offre spiagge da sogno, un contesto naturale unico e una vivace vita notturna.**

## POSIZIONE

A **San Teodoro**, a massimo 3/4 km dal centro e dalle spiagge. Il porto di Golfo Aranci è a circa 50 km.

## SERVIZI

Ufficio ricevimento a S. Teodoro per ritiro chiavi ad orari prestabiliti, convenzioni per noleggi e escursioni. È indispensabile l'uso di un mezzo. **Animali ammessi.**

## SISTEMAZIONE

Gli appartamenti, sono distribuiti in piccoli residence e condomini, arredati in modo semplice, secondo il gusto dei singoli proprietari. **Mono 2**: ambiente unico con angolo cottura e divano letto. **Bilo 3/4:** soggiorno con divano letto, 1 camera da letto. **Trilo 5/6:** soggiorno con divano letto, 2 camere da letto. Tutti gli appartamenti dispongono di: balcone o veranda, angolo cottura attrezzato, servizi privati. Alcuni sono dotati di TV e aria condizionata a pag.

## SPIAGGIA

A max 3/4 km dagli appartamenti. S,Teodoro è famosa per le splendide spiagge, prima tra tutte la Cinta, oltre 5 km di dune di sabbia bianca. Nelle vicinanze lo "Stagno" coi fenicotteri rosa, Cala Brandinchi detta la piccola Thaiti e l'Isuledda.

*Casa vacanza tipo*

*Appartamento tipo*

A PARTIRE DA € 299

| PARTENZE | PACCHETTO NAVE | | | | | | NOTTE EXTRA | | |
|---|---|---|---|---|---|---|---|---|---|
| dal - al | slim M2 | slim B3/4 | slim T5/6 | list M2 | list B3/4 | list T5/6 | M2 | B3/4 | T5/6 |
| 17/05-14/06 | 299 | 299 | 299 | 370 | 370 | 370 | 20 | 20 | 20 |
| 14/06-21/06 | 449 | 550 | 620 | 540 | 640 | 710 | 36 | 50 | 60 |
| 21/06-28/06 | 649 | 700 | 760 | 750 | 800 | 880 | 59 | 66 | 76 |
| 28/06-26/07 | 699 | 740 | 810 | 800 | 850 | 930 | 66 | 73 | 83 |
| 26/07-02/08 | 899 | 940 | 1010 | 1030 | 1090 | 1160 | 86 | 93 | 103 |
| 02/08-09/08 | 1189 | 1240 | 1300 | 1380 | 1430 | 1500 | 111 | 118 | 128 |
| 09/08-16/08 | 1489 | 1550 | 1610 | 1740 | 1790 | 1860 | 138 | 145 | 155 |
| 16/08-23/08 | 1399 | 1450 | 1520 | 1620 | 1680 | 1750 | 134 | 141 | 151 |
| 23/08-30/08 | 999 | 1110 | 1170 | 1230 | 1280 | 1360 | 98 | 104 | 115 |
| 30/08-06/09 | 699 | 760 | 830 | 830 | 880 | 960 | 59 | 66 | 76 |
| 06/09-13/09 | 499 | 610 | 680 | 660 | 710 | 790 | 46 | 53 | 63 |
| 13/09-20/09 | 349 | 349 | 349 | 450 | 450 | 450 | 20 | 20 | 20 |
| 20/09-27/09 | 299 | 299 | 299 | 370 | 370 | 370 | 20 | 20 | 20 |

**Quote per appartamento in solo pernottamento**

**Inizio soggiorno:** quote pacchetto valide per soggiorni domenica/domenica, altri giorni quotazioni su richiesta. Consegna chiavi 17.00/20.00, check out entro le 10.00 (arrivi fuori orario da segnalare alla prenotazione, per arrivi dopo le 23.00 suppl. di € 30 ad appartamento da pagare in loco) **Supplementi in loco: obbligatori:** forfait consumi a persona a settimana € 35 dai 2 a. (include acqua, luce, gas, tv, parcheggio esterno incustodito, tassa rifiuti); pulizia finale ad appartamento B3/4 € 70 e T5/6 € 80 (escluso angolo cottura a cura del cliente o saranno detratti € 30 dalla cauzione); cauzione € 200 ad appartamento (restituibile a fine soggiorno dopo verifica dell'appartamento, per partenze fuori orario d'ufficio sarà restituita con vaglia postale/bonifico bancario); tassa di soggiorno; facoltativi (da segnalare alla prenotazione): letto aggiunto (5° in bilo e 7° in trilo) € 105 a settimana in tutti i periodi, aria condizionata fissa o amovibile (ad esaurimento) € 120 a settimana; lavatrice (se disponibile) € 70 a settimana; doppi servizi (se disponibili) € 180 a settimana ad appartamento; pulizia extra infrasettimanale a settimana ad appartamento M2 e B3/4 € 30, T5/6 € 35; culla € 35 a settimana (gratis se del cliente), biancheria a persona a cambio letto/bagno € 20, animali ammessi € 100 per disinfestazione finale (segnalare se di taglia grande). **Importante: se richiesta obbligatoriamente per legge la sanificazione, sarà da saldare in loco come segue: per appartamento B3/4 € 70 e T5/6 € 80, altrimenti sarà facoltativa e da richiedere al momento della prenotazione.**

**PACCHETTO NAVE INCLUDE:**

- traghetto a/r da Liv/Civ
- passaggio ponte 2 adulti + max 2 bambini (fino a 12 a.)
- passaggio auto fino a 5mt
- 7 notti di soggiorno in appartamento

MINI CLUB

# Residence Club **Gli Ontani**

**IDEALE PER: COPPIE, FAMIGLIE** **VALUTAZIONE MYSUNSEA**

**Il residence sorge direttamente sul mare, davanti alla Maddalena e a 500 mt dal centro di Palau. La struttura è particolarmente adatta alle famiglie con bambini per la vicinanza alla spiaggia, al centro e per il ricco programma di animazione.**

## POSIZIONE

A **Sos Alinos**, a 1,2 km dalla spiaggia e a 500 mt dal centro con supermarket e ristoranti. Orosei è a 12 km e Golfo Aranci a 90 km.

## SPIAGGIA

A 1,2 km da Cala Liberotto e dalle belle calette della zona, riparate e con fondali bassi ideali per i bambini. Da non perdere l'Oasi di Biderosa e le escursioni barca da Orosei alla scoperta di spiaggette mozzafiato come Cala Luna e Cala Goloritze'.

## SISTEMAZIONE

Il residence dispone di 152 appartamenti, distribuiti in edifici a 2 piani. **Bilo 2/4:** soggiorno con divano letto, 1 camera da letto. **Trilo 5/6**: soggiorno con divano letto, 2 camere da letto. Tutti gli appartamenti dispongono di: balcone o veranda, angolo cottura attrezzato, TV, servizi privati, aria condizionata a pag.

## SERVIZI

Ricevimento ad orari prestabiliti, wi-fi nella hall, bar, pizzeria, sala giochi, 2 piscine, campo da tennis, lavanderia a gettoni, parcheggio esterno non custodito. Programma di animazione per adulti e bambini. Nelle vicinanze market, bar, ristoranti, pizzeria, ambulatorio con guardia medica. **Animali ammessi a pag.** *(di piccola taglia).*

A PARTIRE DA € 249

| PARTENZE | PACCHETTO NAVE | | | | NOTTE EXTRA | |
|---|---|---|---|---|---|---|
| dal - al | slim b2/4 | slim t5/6 | list b2/4 | list t5/6 | b2/4 | t5/6 |
| 17/05-14/06 | 249 | 249 | 350 | 350 | 20 | 20 |
| 14/06-21/06 | 399 | 450 | 430 | 520 | 23 | 34 |
| 21/06-28/06 | 549 | 640 | 650 | 740 | 45 | 57 |
| 28/06-26/07 | 699 | 790 | 820 | 910 | 68 | 79 |
| 26/07-02/08 | 899 | 960 | 1020 | 1100 | 84 | 95 |
| 02/08-09/08 | 1199 | 1250 | 1360 | 1440 | 109 | 120 |
| 09/08-16/08 | 1399 | 1490 | 1590 | 1720 | 125 | 136 |
| 16/08-23/08 | 1299 | 1350 | 1470 | 1560 | 113 | 125 |
| 23/08-30/08 | 799 | 870 | 920 | 1000 | 57 | 68 |
| 30/08-06/09 | 599 | 750 | 780 | 860 | 52 | 63 |
| 06/09-13/09 | 399 | 450 | 620 | 700 | 41 | 52 |
| 13/09-27/09 | 249 | 249 | 350 | 350 | 20 | 20 |

**Quote per appartamento in solo pernottamento**

**Inizio soggiorno:** quote pacchetto valide per soggiorni domenica/domenica, altri giorni quotazioni su richiesta. Consegna chiavi 17.00/20.00, check out entro le 10.00. Per arrivi dopo le 20.00 segnalare alla prenotazione. **Supplementi:** passaggi ponte extra adulti/bambini, auto extra e cabine suppl. su richiesta. **Supplementi in loco: obbligatori:** obbligatori: tessera club per settimana per persona dai 3 a. € 49 in tutti i periodi (include acqua, luce, gas, biancheria letto con cambio settimanale, TV, accesso alle piscine, pulizia finale, escluso angolo cottura a cura del cliente o suppl. € 25 e attività di animazione dal 11/06 al 10/09), cauzione € 100 ad appartamento (restituibile a fine soggiorno dopo verifica dell'appartamento, per partenze fuori orario d'ufficio sarà restituita con vaglia postale); tassa di soggiorno; facoltativi (da segnalare alla prenotazione): culla € 35 a settimana (gratis se del cliente), biancheria a persona a cambio letto € 7, bagno € 7, aria condizionata € 42 ad appartamento a settimana, animali ammessi di piccola taglia € 50 a soggiorno.

**LA QUOTA SOLO SOGGIORNO INCLUDE:**

- soggiorno di 7 notti in VILLA in solo pernottamento
- wi-fi negli spazi comuni
- parcheggio

# Vista Blu Resort

**IDEALE PER: COPPIE, FAMIGLIE** **VALUTAZIONE MYSUNSEA**

**Il Vista Blu deve il suo nome al panorama mozzafiato sulla Baia di Capo Caccia. Le ville realizzate nel pieno rispetto dell'ambiente, sono inserite in un contesto di giardini e circondate dalla profumata macchia mediterranea e dagli ulivi secolari. A 2 km c'è Alghero, la cui proposta turistica è variegata: oasi naturalistiche, le famose grotte di Nettuno e spiagge tra le più belle dell'isola. Per gli amanti della vita notturna, locali nel vecchio borgo e diverse discoteche.**

## POSIZIONE

A 2 km dal **centro** di Alghero e a circa 4 km dal Lido. L'aeroporto di Alghero è a 12 km e Olbia a 135 km.

## SERVIZI

Ricevimento 09.00/13.00 e 17.00/20.00, solarium, piscina attrezzata, WI-FI, uso biciclette fino ad esaurimento (cauzione per utilizzo € 50).
Chiosco bar in piscina (aperto dal 15/5 al 30/9). **Animali ammessi,** escluso spazi comuni.

## SPIAGGIA

Le ville distano circa 4 km dal Lido. In pochi minuti di macchina si raggiungono alcune tra le più belle spiagge della Sardegna.

## SISTEMAZIONE

La struttura dispone di 70 ville, elegantemente arredate, costruite nel pieno rispetto dell'ambiente, con materiali pregiati. **VILLA 4** (mq 80): soggiorno con divano, camera matrimoniale, cameretta a due letti, doppi servizi. **VILLA 6** (mq 100): soggiorno con divano letto, camera matrimoniale, cameretta a due letti, doppi servizi. **VILLA 8** (mq 115): soggiorno con divano letto doppio o matrimoniale, camera matrimoniale, 2 camerette a due letti, doppi servizi. Le ville sono fornite di cucinotto attrezzato, aria condizionata/riscaldamento, TV sat, lavatrice, forno, microonde (su richiesta), tostapane, asciugacapelli, asse e ferro da stiro. Tutte con giardino, barbecue, patio attrezzato e terrazza solarium con lettini, parcheggio privato.

A PARTIRE DA € 364

| PARTENZE | SOLO SOGGIORNO | | | NOTTE EXTRA | | |
|---|---|---|---|---|---|---|
| dal - al | Villa 4 | Villa 6 | Villa 8 | Villa 4 | Villa 6 | Villa 8 |
| 27/06-04/07 | 889 | 994 | 1099 | 127 | 142 | 157 |
| 04/07-18/07 | 1029 | 1169 | 1309 | 147 | 167 | 187 |
| 18/07-25/07 | 1134 | 1274 | 1414 | 162 | 182 | 202 |
| 25/07-01/08 | 1428 | 1568 | 1708 | 204 | 224 | 244 |
| 01/08-08/08 | 1498 | 1638 | 1778 | 214 | 234 | 254 |
| 08/08-22/08 | 1568 | 1743 | 1918 | 224 | 249 | 274 |
| 22/08-29/08 | 1134 | 1274 | 1414 | 162 | 182 | 202 |
| 29/08-05/09 | 1029 | 1169 | 1309 | 147 | 167 | 187 |
| 05/09-12/09 | 889 | 994 | 1099 | 127 | 142 | 157 |
| 12/09-19/09 | 483 | 518 | 623 | 69 | 74 | 89 |
| 19/09-26/09 | 364 | 399 | 504 | 52 | 57 | 72 |

**Quote per unità in solo pernottamento**

**Inizio soggiorno:** quote valide per soggiorni min. 7 notti sabato/domenica/martedì/mercoledì, soggiorni inferiori al minimo su richiesta. Consegna chiavi dopo le 17.00, check-out entro le 10.00. Gli arrivi dopo le 20.00 devono essere comunicati al momento della prenotazione, per rilascio codice Key Box per il ritiro della chiave.

**Supplementi in loco: obbligatori:** tassa di soggiorno; forfait settimanale a persona € 35 adulti e € 18 3/12 a. (include acqua, luce, gas, 1 fornitura di biancheria da letto a settimana; pulizia finale a unità V4 € 70, V6 € 80, V8 € 95 (escluso angolo cottura a cura del cliente o suppl. di € 50), cauzione € 200 ad appartamento (restituibili a fine soggiorno dopo verifica dell'appartamento, in caso di partenze al di fuori egli orari di ricevimento, il deposito potrà essere restituito tramite bonifico bancario con spese a carico del cliente); facoltativi (da segnalare alla prenotazione): riassetto V4 € 20, V6 € 25, V8 € 35 (escluso angolo cottura); macchina caffè americano/bollitore € 10 a pezzo, biancheria extra letto € 10 a persona a cambio, noleggio biancheria da bagno € 10 a persona a cambio,letto aggiunto 7°/9° € 70/90, culla € 35 a settimana, seggiolone/passeggino € 10 a settimana a pezzo; kit family € 50 a settimana (culla, vaschetta bagno, scaldabiberon, passeggino, seggiolone), (max 1 per appartamento), animali € 30 per pulizia finale, transfer ad auto a tratta: aeroporto Alghero 1/4 pax € 35, 5/8 pax € 60, Porto Torrse 1/4 pax € 75, 5/8 pax € 100. Dalle 22.00 alle 07.00 suppl. 20%.

**LA QUOTA SOLO SOGGIORNO INCLUDE:**

- soggiorno di 7 notti in VILLA in solo pernottamento
- wi-fi negli spazi comuni
- kit cortesia *(prodotti bagno, cucina)*
- uso biciclette *(ad esaurimento)*
- parcheggio

# Sea Villas

**IDEALE PER: COPPIE, FAMIGLIE** **VALUTAZIONE MYSUNSEA**

**Il complesso residenziale è sito su una collina a picco sul mare a 3 km dalla spiaggia delle Saline e a 8 km dalla famosa spiaggia della Pelosa e da Stintino, nel cui centro, troviamo tutte le comodità, supermarket, artigianato locale e negozi vari.**

## POSIZIONE

A 8 km dal **centro** di Stintino e a circa 3 km dalla spiaggia delle Saline. L'aeroporto di Alghero è a 12 km e Olbia a 140 km.

## SERVIZI

Ricevimento 09:00/13:00 e 17:00/20:00; servizio Wi-Fi nell'area antistante la reception, uso biciclette fino ad esaurimento (cauzione per utilizzo di € 50); all'interno del complesso bar e ristorante, market, farmacia, guardia medica, gelateria, bancomat, lavanderia a gettoni, negozi (l'apertura dei servizi è a discrezione di gestori privati, di norma da giugno a settembre). **Animali ammessi,** escluso spazi comuni.

## SPIAGGIA

A circa 3 km la spiaggia bianchissima de Le Saline. Possibilità noleggio ombrelloni, sdraio, lettini.

## SISTEMAZIONE

Complesso turistico composto da 600 unità abitative tra ville bifamiliari e a schiera. **VILLA 4**: (60 mq) soggiorno con divano letto matrimoniale, camera matrimoniale (5° letto con suppl.) **VILLA 4 "IN"**: (60 mq) come la villa 4 ma con piscina condivisa. **VILLA 6 "IN"**: (80/90 mq) soggiorno con divano letto matrimoniale, camera matrimoniale, camera a due letti, piscina condivisa (7° letto con suppl.) **VILLA 6 "ESCLUSIVA"**: (80/90 mq) soggiorno con divano letto matrimoniale, camera matrimoniale, camera a due letti (a volte soppalcata) e piscina privata (7° letto con suppl.) **VILLA 8 "ESCLUSIVA"**: (100/120 mq) soggiorno con divano letto matrimoniale, camera matrimoniale, camera a due letti, soppalco che ospita camera con divano letto matrimoniale (2 bagni) e piscina privata (9° letto con suppl.). Le ville sono fornite di cucinotto attrezzato, TV, lavatrice, ferro/asse da stiro, tostapane, bagno, phon, patio o balcone attrezzato, barbecue in comune, parcheggio, alcune con piscina condivisa con altri appartamenti, altre con uso della piscina in esclusiva.

A PARTIRE DA € 238

| PARTENZE | SOLO SOGGIORNO | | | | | NOTTE EXTRA | | | | |
|---|---|---|---|---|---|---|---|---|---|---|
| dal - al | Villa 4 | Villa 4 in | Villa 6 in | Villa 6 es | Villa 8 es | Villa 4 | Villa 4 in | Villa 6 in | Villa 6 es | Villa 8 es |
| 27/06-11/07 | 623 | 763 | 938 | 1148 | 1358 | 89 | 109 | 134 | 164 | 194 |
| 11/07-25/07 | 798 | 938 | 1218 | 1428 | 1778 | 114 | 134 | 174 | 204 | 254 |
| 25/07-01/08 | 1043 | 1183 | 1498 | 1848 | 2198 | 149 | 169 | 214 | 264 | 314 |
| 01/08-08/08 | 1099 | 1239 | 1694 | 2079 | 2464 | 157 | 177 | 242 | 297 | 352 |
| 08/08-22/08 | 1183 | 1358 | 1883 | 2303 | 2723 | 169 | 194 | 269 | 329 | 389 |
| 22/08-29/08 | 798 | 938 | 1218 | 1428 | 1778 | 114 | 134 | 174 | 204 | 254 |
| 29/08-05/09 | 623 | 763 | 938 | 1148 | 1358 | 89 | 109 | 134 | 164 | 194 |
| 05/09-12/09 | 483 | 623 | 798 | 1008 | 1218 | 69 | 89 | 114 | 144 | 174 |
| 12/09-19/09 | 294 | 378 | 504 | 658 | 833 | 42 | 54 | 72 | 94 | 119 |
| 19/09-26/09 | 238 | 294 | 378 | 483 | 623 | 34 | 42 | 54 | 69 | 89 |

**Quote per unità in solo pernottamento**

**Inizio soggiorno:** Inizio soggiorno: quote valide per soggiorni min. 7 notti sabato/domenica/martedì/mercoledì, soggiorni inferiori al minimo su richiesta. Consegna chiavi dopo le 17.00, check-out entro le 10.00. Gli arrivi dopo le 20.00 devono essere comunicati al momento della prenotazione, per gli arrivi dopo le 22.00 suppl. € 20, dopo le 24.00 suppl. € 50. **Supplementi in loco: obbligatori:** tassa di soggiorno; forfait settimanale a persona € 35 adulti e € 18 3/12 a. (include acqua, luce, gas, 1 fornitura di biancheria da letto a settimana); pulizia finale a unità V4 € 70, V6 € 85, V8 € 95 (escluso angolo cottura a cura del cliente o suppl. di € 50), cauzione € 200 ad appartamento (restituibili a fine soggiorno dopo verifica dell'appartamento, in caso di partenze al di fuori egli orari di ricevimento, il deposito potrà essere restituito tramite bonifico bancario con spese a carico del cliente); facoltativi (da segnalare alla prenotazione): riassetto V4 e V4 in € 20, V6 e V8 € 35 (escluso angolo cottura); macchina caffè americano/bollitore € 10 a pezzo, biancheria extra letto € 10 a persona a cambio, noleggio biancheria da bagno € 10 a persona a cambio,letto aggiunto € 70 a settimana, culla € 35 a settimana, seggiolone/passeggino € 10 a settimana a pezzo; kit family € 50 a settimana (culla, vaschetta bagno, scaldabiberon, passeggino, seggiolone), animali € 30 per pulizia finale, transfer ad auto a tratta: aeroporto Alghero 1/4 pax € 80, 5/8 pax € 120, Porto Torres a persona € 60 (min. 2 pax). Dalle 22.00 alle 06.00 suppl. 20%.

**LA QUOTA SOLO SOGGIORNO INCLUDE:**

- soggiorno di 7 notti in appartamento in solo pernottamento
- forfait consumi: luce, acqua, gas
- 1 fornitura biancheria da letto a settimana
- condizionatore
- set mare all'interno degli appartamenti: 1 ombrellone 2 spiaggine
- uso piscina
- wi-fi negli spazi comuni

# Residence **Badus**

**IDEALE PER: COPPIE, FAMIGLIE** **VALUTAZIONE MYSUNSEA**

**Ubicato tra Castelsardo e Santa Teresa Gallura, Badesi, tranquillo e tipico paese della zona, domina un lungo tratto di costa ricco di profumi della macchia mediterranea. È caratterizzato da un mare turchese che lambisce una bella spiaggia sabbiosa lunga 8 km.**

## POSIZIONE

A **Badesi**, a 200 mt dal centro e a 2,5 km dalla spiaggia Li Junchi. Castelsardo è a 20 km e Olbia a 80.

## SPIAGGIA

A 2.5 km dalla spiaggia di sabbia "Li Junchi" e a 3 km circa dalla spiaggia di sabbia "Li Mindi" con, a 200/300 mt, parcheggio scoperto incustodito, riservato ai clienti del residence.

## SISTEMAZIONE

Gli appartamenti sono inseriti in due armoniosi complessi (distanti tra loro meno di 100 mt) e sorgono a valle del centro abitato; tra i due complessi si trovano il ristorante e il bar. I residence sono composti da appartamenti a schiera su uno o due livelli, con ingresso indipendente, disposti a ferro di cavallo intorno alla piscina. **MONO 2**: (mq 33) soggiorno con angolo cottura, divano letto. **BILO 4:** (mq 44) soggiorno con angolo cottura, divano letto, camera matrimoniale. **TRILO 6**: (mq 51) soggiorno con angolo cottura, divano letto, camera matrimoniale, camera con 2 letti singoli. Gli appartamenti sono dotati di TV, cassaforte, asciugacapelli, ferro e asse da stiro, condizionatore caldo/freddo, microonde, veranda o balcone attrezzati, connessione Wi-Fi e bagni con box doccia.

## SERVIZI

Ricevimento 09:00/13:00 e 17:00/20:00; parcheggio interno scoperto incustodito, piscina, piccolo parco giochi per bambini, campo di bocce, barbecue comune con annessa area picnic, sala tv con ricezione satellitare, lavanderia a gettoni, wi-fi in tutta la struttura, piccolo centro con bar/ristorante panoramico (convenzionato). A Badesi (200 mt) negozi vari, bar, ristoranti, servizio di guardia medica e farmacia. A pagamento: in spiaggia nolo ombrelloni e sdraio, gommoni, windsurf (possibilità di corsi), pedalò, canoe, barche a vela con escursioni, bus pubblico per Badesi mare, ad orari prestabiliti. **Animali non ammessi.**

A PARTIRE DA € 245

| PARTENZE | SOLO SOGGIORNO | | | NOTTE EXTRA | | |
|---|---|---|---|---|---|---|
| dal - al | **Mono 2** | **Bilo 4** | **Trilo 6** | Mono 2 | Bilo 4 | Trilo 6 |
| 27/06-18/07 | **679** | **819** | **994** | 97 | 117 | 142 |
| 18/07-25/07 | **798** | **938** | **1113** | 114 | 134 | 159 |
| 25/07-01/08 | **959** | **1169** | **1379** | 137 | 167 | 197 |
| 01/08-08/08 | **1078** | **1288** | **1533** | 154 | 184 | 219 |
| 08/08-22/08 | **1113** | **1323** | **1568** | 159 | 189 | 224 |
| 22/08-29/08 | **798** | **938** | **1113** | 114 | 134 | 159 |
| 29/08-05/09 | **679** | **819** | **994** | 97 | 117 | 142 |
| 05/09-12/09 | **448** | **588** | **784** | 64 | 84 | 112 |
| 12/09-26/09 | **245** | **315** | **434** | 35 | 45 | 62 |

**Quote per unità in solo pernottamento**

**Inizio soggiorno:** quote valide per soggiorni min. 5 notti con arrivi possibili tutti i giorni, soggiorni inferiori al minimo su richiesta. Consegna chiavi dopo le 17.00, check-out entro le 10.00. Gli arrivi dopo le 20.00 devono essere comunicati al momento della prenotazione, per arrivi dopo le 24.00 suppl. € 50.

**Supplementi in loco: obbligatori**: tassa di soggiorno; pulizia finale a unità M2 € 40, B4 € 50, T6 € 60 (escluso angolo cottura a cura del cliente o suppl. di € 50), cauzione € 150 ad appartamento (restituibili a fine soggiorno dopo verifica dell'appartamento, in caso di partenze al di fuori egli orari di ricevimento, il deposito potrà essere restituito tramite bonifico bancario con spese a carico del cliente); facoltativi (da segnalare alla prenotazione): riassetto M2 € 15, B4 € 20, T6 € 25 (escluso angolo cottura); biancheria extra letto € 10 a persona a cambio, noleggio biancheria da bagno € 8 a persona a cambio, letto aggiunto 5° € 70 a settimana, culla € 35 a settimana, seggiolone € 30 a settimana, lavatrice a gettoni € 7 a gettone, transfer ad auto a tratta: aeroporto Olbia/Alghero o porto Porto Torres 1/3 pax € 140, 4/8 pax € 190. Dalle 22.00 alle 07.00 suppl. 20%. Suppl. porto Golfo Aranci € 20 ad auto a tratta.

**LA QUOTA SOLO SOGGIORNO INCLUDE:**

- soggiorno di 7 notti in appartamento in solo pernottamento
- wi-fi negli spazi comuni
- parcheggio

MINI CLUB

# Residence Club **Capo d'Orso**

**IDEALE PER: COPPIE, FAMIGLIE** **VALUTAZIONE MYSUNSEA**

**Il residence, immerso in un parco di 14.000 mq, è situato nel Golfo di Orosei, con le sue magnifiche calette e con un entroterra ricco di storia e tradizioni. La struttura è particolarmente adatta alle famiglie con bambini per le spiagge coi fondali digradanti, per l'ampiezza degli appartamenti e per il programma di animazione.**

## POSIZIONE

A **Palau**, a 50 mt dalla spiaggia e a 500 mt dal centro. Il porto di Golfo Aranci dista 48 km.

## SISTEMAZIONE

Il residence dispone di 55 appartamenti, ubicati in villette a 2 piani. **Bilo 2/4:** soggiorno con divano letto, 1 camera da letto. **Trilo 5/6:** soggiorno con divano letto, 2 camere da letto. Alcuni con doppi servizi (in tabella trilo d.s.).Tutti gli appartamenti dispongono di: balcone o veranda, angolo cottura attrezzato, TV, servizi privati, aria condizionata in uno degli ambienti.

## SPIAGGIA

Di sabbia, attrezzata, a 50 mt dalla struttura. A 100 mt Bau Bau Palau, spiaggia riservata ai nostri amici a 4 zampe.

## SERVIZI

Gli ospiti del residence possono fruire dei servizi del vicino Hotel Posada, reception 24h, wi-fi negli spazi comuni, 2 piscine, 2 campi da tennis, beach volley, parcheggio esterno non custodito. Programma di animazione per adulti e bambini. **Animali ammessi a pag**. *(escluso spazi comuni).*

**Tessera Club:** *obbligatoria dal 2/6 al 22/9 dai 3 a. € 6 al giorno a persona, include: accesso alla piscina (cuffia obbligatoria) e alla spiaggia attrezzata con ombrelloni sdraio e lettini a esaurimento, attività del Hero Camp e Young Club, corsi collettivi di nuoto, fitness, acquagym, beach volley, calcetto, uso delle canoe, balli di gruppo, accesso al teatro per gli spettacoli serali.*

A PARTIRE DA € 100

| PARTENZE | SOLO SOGGIORNO | | | NOTTE EXTRA | | |
|---|---|---|---|---|---|---|
| dal - al | **list B2/4** | **list T5/6** | **list T5/6 d.s** | list B2/4 | list T5/6 | list T5/6 d.s |
| 26/05-09/06 | **100** | **150** | **200** | 14 | 21 | 29 |
| 09/06-16/06 | **200** | **250** | **300** | 29 | 36 | 43 |
| 16/06-23/06 | **350** | **400** | **500** | 50 | 57 | 71 |
| 23/06-30/06 | **400** | **450** | **550** | 57 | 64 | 79 |
| 30/06-14/07 | **700** | **750** | **850** | 100 | 107 | 121 |
| 14/07-28/07 | **850** | **900** | **1050** | 121 | 129 | 150 |
| 28/07-04/08 | **950** | **1000** | **1150** | 136 | 143 | 164 |
| 04/08-11/08 | **1250** | **1300** | **1450** | 179 | 186 | 207 |
| 11/08-18/08 | **1550** | **1650** | **1800** | 221 | 236 | 257 |
| 18/08-25/08 | **1350** | **1400** | **1550** | 193 | 200 | 221 |
| 25/08-01/09 | **850** | **900** | **1050** | 121 | 129 | 150 |
| 01/09-08/09 | **400** | **450** | **500** | 57 | 64 | 71 |
| 08/09-15/09 | **200** | **250** | **300** | 29 | 36 | 43 |
| 15/09-06/10 | **100** | **150** | **200** | 14 | 21 | 29 |

**Quote per unità in solo pernottamento**

**Inizio soggiorno:** quote valide per soggiorni min. 7 notti martedì/martedì, soggiorni inferiori al minimo su richiesta. Consegna chiavi dopo le 16.00, check-out entro le 10.00. **Promo prenota prima:** trilo 5/6 al prezzo del bilo 2/4 per prenotazioni entro il 30/04 (non valida sul trilo d.s.). **Supplementi in loco: obbligatori:** tassa di soggiorno; tessera club (obbl. 2/6-22/9 dai 3 a.) € 6 al giorno; forfait settimanale € 290 a unità (include acqua, luce, gas, biancheria letto/bagno con cambio settimanale, pulizia finale (escluso angolo cottura a cura del cliente o suppl. di € 50), per soggiorni inferiori alle 7 notti forfait € 45 a notte a unità; cauzione € 100 ad appartamento (restituibili a fine soggiorno dopo verifica dell'appartamento); facoltativi (da segnalare alla prenotazione): culla € 50 a settimana (max 1 per appartamento), animali € 50 per pulizia finale (max 1 per appartamento max 20 kg).

**LA QUOTA SOLO SOGGIORNO INCLUDE:**

- soggiorno di 7 notti in appartamento in solo pernottamento
- aria condizionata
- kit cortesia *(prodotti per bagno e cucina)*
- wi-fi negli spazi comuni
- uso piscina con lettini e ombrelloni *(ad esaurimento)*
- uso biciclette
- lavatrice ad uso comune
- barbecue condominiale
- parcheggio

# Palau Green Village

**IDEALE PER: COPPIE, FAMIGLIE,GIOVANI** **VALUTAZIONE MYSUNSEA**

**Il residence si trova in posizione privilegiata, a 500 metri dal centro di Palau, a 20 minuti di traghetto dall'isola de La Maddalena, con lo spettacolare parco marino e a 30 minuti di macchina dalla Costa Smeralda. La spiaggia, a soli 150 mt, affacciata sulle splendide isole di Santo Stefano e de La Maddalena, è circondata da una folta pineta con percorso fitness, ideale per pic-nic, lunghe passeggiate e attività sportive all'aria aperta.**

## POSIZIONE

A 500 mt dal centro di **Palau** e a 150 mt dalle calette di sabbia. Olbia è a 50 km e Golfo Aranci a 45 km.

## SPIAGGIA

A 150/250 mt calette di sabbia di cui una dedicata agli animali.

## SISTEMAZIONE

Il complesso è stato concepito rispecchiando la tradizione e l'architettura dell'isola, tutti gli appartamenti sono realizzati con la tipica pietra sarda e inseriti in giardini curatissimi, creati con le piante della macchia mediterranea e le rocce granitiche della Gallura scolpite dal vento. Vialetti pedonali immersi nel verde collegano gli appartamenti alla piscina. **MONO 2** (mq 30): soggiorno con letti singoli unibili. **BILO 4** (mq 40/50): soggiorno con divano letto matrimoniale, camera matrimoniale. Gli appartamenti possono essere al piano terra con giardino attrezzato o al 1° piano con veranda attrezzata; sono tutti forniti di angolo cottura, aria condizionata, TV sat, WI-FI, microonde, phon, asse e ferro da stiro.

## SERVIZI

Ricevimento 09:00/13:00 e 16:30/20:00, solarium, piscina attrezzata, area relax, WI-FI, bar (apertura il 1 maggio), uso biciclette free fino ad esaurimento (cauzione per utilizzo € 50), lavatrice ad uso comune, parco giochi, barbecue condominiale, parcheggio. In paese negozi, ristoranti e servizi vari. **Animali ammessi escluso spazi comuni con suppl.**

A PARTIRE DA € 259

| PARTENZE | SOLO SOGGIORNO | | NOTTE EXTRA | |
|---|---|---|---|---|
| dal - al | Mono 2 | Bilo 4 | Mono 2 | Bilo 4 |
| 27/06-04/07 | 798 | 973 | 114 | 139 |
| 04/07-18/07 | 938 | 1113 | 134 | 159 |
| 18/07-25/07 | 1113 | 1323 | 159 | 189 |
| 25/07-01/08 | 1323 | 1533 | 189 | 219 |
| 01/08-08/08 | 1463 | 1673 | 209 | 239 |
| 08/08-22/08 | 1533 | 1743 | 219 | 249 |
| 22/08-29/08 | 1113 | 1323 | 159 | 189 |
| 29/08-05/09 | 798 | 973 | 114 | 139 |
| 05/09-12/09 | 623 | 798 | 89 | 114 |
| 12/09-26/09 | 259 | 350 | 37 | 50 |

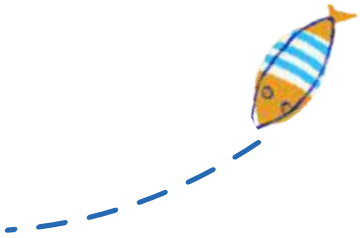

**Quote per unità in solo pernottamento**

**Inizio soggiorno:** quote valide per soggiorni min. 5 notti sabato/domenica/martedì/mercoledì, soggiorni inferiori al minimo su richiesta. Consegna chiavi dopo le 17.00, check-out entro le 10.00. Gli arrivi dopo le 20.00 devono essere comunicati al momento della prenotazione, per rilascio codice Key Box, in caso di mancata comunicazione suppl. € 50. **Supplementi in loco: obbligatori:** tassa di soggiorno; forfait settimanale a persona € 35 adulti e € 18 3/12 a. (include acqua, luce, gas, 1 fornitura di biancheria da letto a settimana); pulizia finale a unità M2 € 60, B4 € 70 (escluso angolo cottura a cura del cliente o suppl. di € 50), cauzione € 200 ad appartamento (restituibili a fine soggiorno dopo verifica dell'appartamento, in caso di partenze al di fuori egli orari di ricevimento, il deposito potrà essere restituito tramite bonifico bancario con spese a carico del cliente); facoltativi (da segnalare alla prenotazione): riassetto M2 € 20, B4 € 30 (escluso angolo cottura); macchina caffè americano/bollitore € 10 a pezzo, biancheria extra letto € 10 a persona a cambio, noleggio biancheria da bagno € 10 a persona a cambio,letto aggiunto 3°/5° € 70 a settimana, culla € 35 a settimana, seggiolone/passeggino € 10 a settimana a pezzo; kit family € 50 a settimana (culla, vaschetta bagno, scaldabiberon, passeggino, seggiolone), animali € 30 per pulizia finale, transfer ad auto a tratta: aeroporto/porto Olbia 1/3 pax € 95, 4/8 pax € 135. Dalle 22.00 alle 07.00 suppl. 20%. Suppl. Golfo Aranci € 20 ad auto.

**LA QUOTA SOLO SOGGIORNO INCLUDE:**

- soggiorno di 7 notti in appartamento in solo pernottamento
- aria condizionata
- kit cortesia
  *(prodotti per bagno e cucina)*
- wi-fi negli spazi comuni
- uso piscina
- uso biciclette
- parcheggio

# Residence **Pavoncelle**

**IDEALE PER: COPPIE, FAMIGLIE, GIOVANI** **VALUTAZIONE MYSUNSEA**

**Situato in posizione tranquilla nel rinomato centro di Santa Teresa con la sua vivace piazzetta e le caratteristiche botteghe artigiane. Il residence è posto a pochi minuti a piedi dalla bellissima spiaggia di Rena Bianca. Il famoso borgo di Santa Teresa Gallura è noto anche per la sua intensa vita notturna. Dal moderno porto turistico è possibile raggiungere la vicina Corsica e il meraviglioso arcipelago dell'Isola de La Maddalena.**

## POSIZIONE

A **S.Teresa**, a pochi minuti a piedi dal centro e a 1000 mt dalla spiaggia di Rena Bianca. Olbia è a 60 km.

## SPIAGGIA

A 1.000 mt circa dalla spiaggia di Rena Bianca, di sabbia fine e bianchissima che fa da cornice ad un mare incredibilmente cristallino. In spiaggia stabilimenti balneari per chi volesse noleggiare ombrelloni e lettini. Nelle vicinanze centro diving.

## SISTEMAZIONE

Gli appartamenti sono inseriti in una piccola costruzione su tre piani, gradevolmente arredati. **MONO 2** (30 mq): soggiorno con angolo cottura, letto matrimoniale. **BILO 4** (45 mq): soggiorno con angolo cottura, divano letto matrimoniale, camera matrimoniale. Tutti gli appartamenti dispongono di TV, microonde, ferro e asse da stiro, servizi con doccia e phon, aria condizionata, balcone o giardino attrezzato, alcuni con piccolo poggiolo non attrezzato, servizi privati.

## SERVIZI

Ricevimento c/o il residence "I MIRTI BIANCHI" 09:00/13:00 e 17:00/20:00. Parcheggio privato esterno e garage, WI-FI nelle aree comuni. Utilizzo lavatrice condominiale e biciclette c/o il Residence I Mirti Bianchi. **Animali ammessi escluso spazi comuni con suppl.**

A PARTIRE DA € 196

| PARTENZE | SOLO SOGGIORNO | | NOTTE EXTRA | |
|---|---|---|---|---|
| dal - al | **Mono 2** | **Bilo 4** | Mono 2 | Bilo 4 |
| 27/06-11/07 | **553** | **658** | 79 | 94 |
| 11/07-25/07 | **693** | **798** | 99 | 114 |
| 25/07-01/08 | **868** | **973** | 124 | 139 |
| 01/08-08/08 | **1043** | **1148** | 149 | 164 |
| 08/08-22/08 | **1148** | **1288** | 164 | 184 |
| 22/08-29/08 | **693** | **798** | 99 | 114 |
| 29/08-05/09 | **553** | **658** | 79 | 94 |
| 05/09-12/09 | **413** | **483** | 59 | 69 |
| 12/09-26/09 | **196** | **238** | 28 | 34 |

**Quote per unità in solo pernottamento**

**Inizio soggiorno:** quote valide per soggiorni min. 5 notti sabato/domenica/martedì/mercoledì, soggiorni inferiori al minimo su richiesta. Consegna chiavi dopo le 17.00, check-out entro le 10.00. Gli arrivi dopo le 20.00 devono essere comunicati al momento della prenotazione, per rilascio codice Key Box, in caso di mancata comunicazione suppl. € 50. **Supplementi in loco: obbligatori:** tassa di soggiorno; forfait settimanale a persona € 35 adulti e € 18 3/12 a. (include acqua, luce, gas, 1 fornitura di biancheria da letto a settimana); pulizia finale a unità M2 € 60, B4 € 70 (escluso angolo cottura a cura del cliente o suppl. di € 50), cauzione € 200 ad appartamento (restituibili a fine soggiorno dopo verifica dell'appartamento, in caso di partenze al di fuori egli orari di ricevimento, il deposito potrà essere restituito tramite bonifico bancario con spese a carico del cliente); facoltativi (da segnalare alla prenotazione): riassetto M2 € 15, B4 € 20 (escluso angolo cottura); macchina caffè americano/bollitore € 10 a pezzo, biancheria extra letto € 10 a persona a cambio, noleggio biancheria da bagno € 10 a persona a cambio, culla € 35 a settimana, seggiolone/passeggino € 10 a settimana a pezzo; kit family € 50 a settimana (culla, vaschetta bagno, scaldabiberon, passeggino, seggiolone), letto aggiunto (5°) € 70 a settimana, animali € 30 per pulizia finale, transfer ad auto a tratta: aeroporto/porto Olbia 1/3 pax € 120, 4/8 pax € 170. Dalle 22.00 alle 07.00 suppl. 20%. Suppl. Golfo Aranci € 20 ad auto a tratta.

**LA QUOTA SOLO SOGGIORNO INCLUDE:**

- soggiorno di 7 notti in appartamento in solo pernottamento
- aria condizionata
- kit cortesia *(prodotti per bagno e cucina)*
- wi-fi negli spazi comuni
- uso piscina
- uso biciclette

# Residence **Mirti Bianchi**

**IDEALE PER: COPPIE, FAMIGLIE, GIOVANI** **VALUTAZIONE MYSUNSEA**

**Situato nel rinomato centro di Santa Teresa, in posizione tranquilla a pochi minuti a piedi dalla bellissima spiaggia di Rena Bianca e dal centro del paese, con la vivace piazzetta, le caratteristiche botteghe artigiane del centro storico e l'intensa vita notturna. Dal moderno porto turistico è possibile raggiungere la vicina Corsica e il meraviglioso arcipelago dell'Isola de La Maddalena.**

## POSIZIONE

A **S.Teresa**, a pochi minuti a piedi dal centro e a 600 mt dalla spiaggia di Rena Bianca. Olbia è a 60 km.

## SISTEMAZIONE

Gli appartamenti sono inseriti in una struttura a tre piani nel centro del paese, composta da due corpi distinti che fanno da cornice ad un bel giardino e curati spazi verdi. **BILO 2** (45 mq): soggiorno/angolo cottura, divano, camera matrimoniale. **BILO 4** (45 mq): soggiorno/angolo cottura, divano letto matrimoniale, camera matrimoniale. **TRILO 6** (80/90 mq): soggiorno/angolo cottura, divano letto matrimoniale, camera matrimoniale, cameretta con due letti bassi o a castello. Tutti gli appartamenti sono dotati di TV, microonde, ferro ed asse da stiro, servizi con doccia, phon, aria condizionata, WI-FI, balcone o patio attrezzato con tavolo e sedie.

## SPIAGGIA

A 800 mt circa dalla spiaggia di Rena Bianca, di sabbia fine e bianchissima e un mare incredibilmente cristallino. In spiaggia stabilimenti balneari per chi volesse noleggiare ombrelloni e lettini (l'apertura dei servizi è a discrezione di gestori privati). Nelle vicinanze centro diving.

## SERVIZI

Ricevimento 09:00/13:00 e 16:30/20:00. Piscina per adulti e bambini aperta dal 15 maggio sino a fine stagione, ascensore, WI-FI, terrazza con area relax, piccolo angolo fitness, lavatrice condominiale a gettoni, parcheggio privato esterno e garage interno. **Animali ammessi escluso spazi comuni con suppl.**

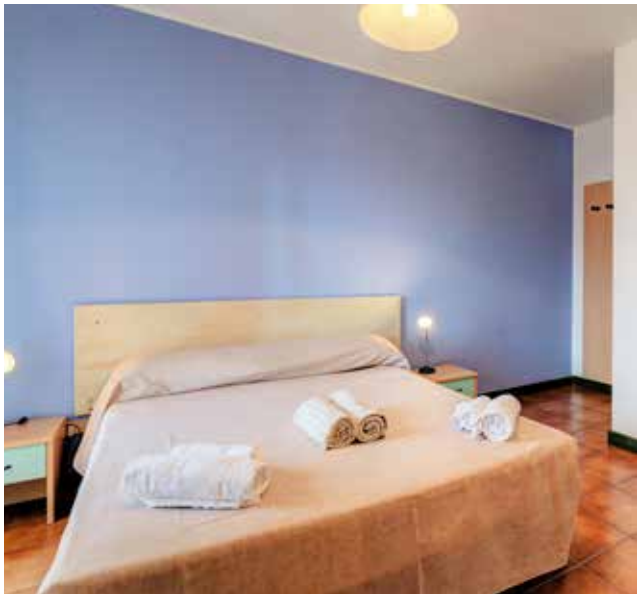

A PARTIRE DA € 280

| PARTENZE | SOLO SOGGIORNO | | | NOTTE EXTRA | | |
|---|---|---|---|---|---|---|
| dal - al | **Bilo 2** | **Bilo 4** | **Trilo 6** | Bilo 2 | Bilo 4 | Trilo 6 |
| 27/06-11/07 | **679** | **749** | **889** | 97 | 107 | 127 |
| 11/07-25/07 | **819** | **889** | **1029** | 117 | 127 | 147 |
| 25/07-01/08 | **959** | **1064** | **1239** | 137 | 152 | 177 |
| 01/08-08/08 | **1148** | **1253** | **1428** | 164 | 179 | 204 |
| 08/08-22/08 | **1218** | **1358** | **1568** | 174 | 194 | 224 |
| 22/08-29/08 | **959** | **1064** | **1239** | 137 | 152 | 177 |
| 29/08-05/09 | **679** | **749** | **889** | 97 | 107 | 127 |
| 05/09-12/09 | **553** | **588** | **714** | 79 | 84 | 102 |
| 12/09-26/09 | **280** | **315** | **420** | 40 | 45 | 60 |

**Quote per unità in solo pernottamento**

**Inizio soggiorno:** quote valide per soggiorni min. 5 notti sabato/domenica/martedì/mercoledì, soggiorni inferiori al minimo su richiesta. Consegna chiavi dopo le 17.00, check-out entro le 10.00. Gli arrivi dopo le 20.00 devono essere comunicati al momento della prenotazione, per rilascio codice Key Box, in caso di mancata comunicazione suppl. € 50. **Supplementi in loco: obbligatori:** tassa di soggiorno; forfait settimanale a persona € 35 adulti e € 18 3/12 a. (include acqua, luce, gas, 1 fornitura di biancheria da letto a settimana); pulizia finale a unità B2/4 € 70, T6 € 80 (escluso angolo cottura a cura del cliente o suppl. di € 50), cauzione € 200 ad appartamento (restituibili a fine soggiorno dopo verifica dell'appartamento, in caso di partenze al di fuori egli orari di ricevimento, il deposito potrà essere restituito tramite bonifico bancario con spese a carico del cliente); facoltativi (da segnalare alla prenotazione): riassetto B2/4 € 20, T6 € 25 (escluso angolo cottura); macchina caffè americano/bollitore € 10 a pezzo, biancheria extra letto € 10 a persona a cambio, noleggio biancheria da bagno € 10 a persona a cambio, culla € 35 a settimana, seggiolone/passeggino € 10 a settimana a pezzo; kit family € 50 a settimana (culla, vaschetta bagno, scaldabiberon, passeggino, seggiolone), letto aggiunto (5°) € 70 a settimana, animali € 30 per pulizia finale, transfer ad auto a tratta: aeroporto/porto Olbia 1/3 pax € 120, 4/8 pax € 170. Dalle 22.00 alle 07.00 suppl. 20%. Suppl. Golfo Aranci € 20 ad auto a tratta.

**LA QUOTA SOLO SOGGIORNO INCLUDE:**

- soggiorno di 7 notti in appartamento in solo pernottamento
- aria condizionata
- kit cortesia *(prodotti per bagno e cucina)*
- wi-fi negli spazi comuni
- uso piscina
- uso biciclette

# Residence **Cristal Blu**

**IDEALE PER: COPPIE, FAMIGLIE, GIOVANI** **VALUTAZIONE MYSUNSEA**

**Situato nel centro storico di Santa Teresa di Gallura, la struttura si trova a pochi minuti a piedi dalla bellissima spiaggia di Rena Bianca, dalla piazza principale e dal porticciolo. La vivace piazzetta, le caratteristiche botteghe artigiane del centro storico e l'intensa vita notturna per gli appassionati del by night, la rendono una delle località più vivaci della Sardegna. Dal moderno porto turistico è possibile raggiungere la vicina Corsica e il meraviglioso arcipelago dell'Isola de La Maddalena.**

## POSIZIONE

A **S.Teresa**, a pochi minuti a piedi dal centro e a 600 mt dalla spiaggia di Rena Bianca. Olbia è a 60 km.

## SPIAGGIA

A 600 mt circa dalla spiaggia di Rena Bianca, di sabbia fine e bianchissima che fa da cornice ad un mare incredibilmente cristallino. In spiaggia stabilimenti balneari per chi volesse noleggiare ombrelloni e lettini. Nelle vicinanze centro diving.

## SERVIZI

Ricevimento 09:00/13:00 e 17:00/20:00, WI-FI, uso biciclette gratuito fino ad esaurimento (cauzione per utilizzo €50), solarium attrezzato, piscina, sala con: TV, angolo libri, giochi di società, internet point; courtesy room; lavatrice uso comune. In paese negozi, locali e servizi vari. **Animali ammessi escluso spazi comuni con suppl.**

## SISTEMAZIONE

Il residence, recentemente ristrutturato, è costituito da 21 appartamenti distribuiti su 3 piani attorno alla piscina, gli arredi sono nuovi ed in stile moderno. **MONO 2/3** (20/30 mq): soggiorno/angolo cottura, letto matrimoniale, pouf trasformabile in letto singolo, alcuni con balcone. **MONO 4** (25/30 mq): soggiorno/angolo cottura, letto matrimoniale, divano letto matrimoniale o 2 pouf trasformabili in letto singolo, balcone. **BILO 4** (30/45 mq): soggiorno/angolo cottura, divano letto matrimoniale, camera matrimoniale, balcone. **BILO 5** (30/45 mq): soggiorno/angolo cottura, divano letto matrimoniale, pouf trasformabile in letto singolo, camera matrimoniale, bagno, balcone. Gli appartamenti sono dotati di: forno elettrico, aria condizionata, TV, WI-FI, cassaforte, stoviglie, bollitore elettrico, asciugacapelli, ferro e asse da stiro (da richiedere alla reception), la maggior parte con balcone (attrezzato quando la metratura lo permette) e servizi privati.

A PARTIRE DA € 245

| PARTENZE | SOLO SOGGIORNO | | | | NOTTE EXTRA | | | |
|---|---|---|---|---|---|---|---|---|
| dal - al | Mono 2/3 | Mono 4 | Bilo 4 | Bilo 5 | Mono 2/3 | Mono 4 | Bilo 4 | Bilo 5 |
| 27/06-11/07 | 658 | 693 | 763 | 833 | 94 | 99 | 109 | 119 |
| 11/07-25/07 | 798 | 833 | 903 | 973 | 114 | 119 | 129 | 139 |
| 25/07-01/08 | 924 | 973 | 1078 | 1148 | 132 | 139 | 154 | 164 |
| 01/08-08/08 | 1099 | 1169 | 1288 | 1358 | 157 | 167 | 184 | 194 |
| 08/08-22/08 | 1183 | 1253 | 1393 | 1498 | 169 | 179 | 199 | 214 |
| 22/08-29/08 | 924 | 973 | 1078 | 1148 | 132 | 139 | 154 | 164 |
| 29/08-05/09 | 658 | 693 | 763 | 833 | 94 | 99 | 109 | 119 |
| 05/09-12/09 | 553 | 588 | 658 | 693 | 79 | 84 | 94 | 99 |
| 12/09-26/09 | 245 | 280 | 329 | 364 | 35 | 40 | 47 | 52 |

**Quote per unità in solo pernottamento**

**Inizio soggiorno:** quote valide per soggiorni min. 5 notti sabato/domenica/martedì/mercoledì, soggiorni inferiori al minimo su richiesta. Consegna chiavi dopo le 17.00, check-out entro le 10.00. Gli arrivi dopo le 20.00 devono essere comunicati al momento della prenotazione, per rilascio codice Key Box, in caso di mancata comunicazione suppl. € 50. **Supplementi in loco: obbligatori:** tassa di soggiorno; forfait settimanale a persona € 35 adulti e € 18 3/12 a. (include acqua, luce, gas, 1 fornitura di biancheria da letto a settimana); pulizia finale a unità M2/3 € 60, B4/5 € 70 (escluso angolo cottura a cura del cliente o suppl. di € 50), cauzione € 200 ad appartamento (restituibili a fine soggiorno dopo verifica dell'appartamento, in caso di partenze al di fuori egli orari di ricevimento, il deposito potrà essere restituito tramite bonifico bancario con spese a carico del cliente); facoltativi (da segnalare alla prenotazione): riassetto M2/3 € 15, B4/5 € 20 (escluso angolo cottura); macchina caffè americano/bollitore € 10 a pezzo, biancheria extra letto € 10 a persona a cambio, noleggio biancheria da bagno € 10 a persona a cambio, culla € 35 a settimana, seggiolone/passeggino € 10 a settimana a pezzo; kit family € 50 a settimana (culla, vaschetta bagno, scaldabiberon, passeggino, seggiolone), animali € 30 per pulizia finale, transfer ad auto a tratta: aeroporto/porto Olbia 1/3 pax € 120, 4/8 pax € 170. Dalle 22.00 alle 07.00 suppl. 20%. Suppl. Golfo Aranci € 20 ad auto a tratta.

**LA QUOTA SOLO SOGGIORNO INCLUDE:**

- soggiorno di 7 notti in appartamento in solo pernottamento
- aria condizionata
- uso piscina attrezzata *(ad esaurimento)*
- kit cortesia *(prodotti bagno, cucina)*
- uso biciclette *(ad esaurimento,cauzione € 50)*
- WI-FI aree comuni

# Residence **Ea Bianca**

**IDEALE PER: COPPIE, FAMIGLIE** **VALUTAZIONE MYSUNSEA**

**Il complesso è immerso nel verde, con incantevoli terrazze panoramiche, da cui si gode la splendida vista sull'Arcipelago de La Maddalena, sulla Corsica e sulla tipica macchia mediterranea. A soli 4 km si trova il centro di Baja Sardinia con la sua famosa "Piazzetta" e la sua spiaggia di sabbia bianchissima e acqua cristallina. Per gli amanti del "BY NIGHT" locali notturni e discoteche presenti in tutto il territorio ed in particolare a Porto Cervo, che dista 9 km.**

## POSIZIONE

A **Baja Sardinia**, a circa 4 km dal centro e a 1,5 km dalla spiaggia di Cala dei Ginepri. Porto Cervo è a 9 km e Olbia a 30 km.

## SPIAGGIA

Cala dei ginepri dista circa 1.300 mt.

## SERVIZI

Ricevimento 09:00/13:00 e 17:00/20:00, piscina panoramica con zona relax, parco giochi, parcheggi, ascensore che collega parcheggi con corpo centrale e piano piscina, area WI-FI (piscina e reception). Nella vicina Baja Sardinia, market, bar, tabacchi, ristorante, guardia medica, lavanderia, parco acquatico. **Animali ammessi escluso spazi comuni con suppl.**

## SISTEMAZIONE

Il complesso di recente costruzione è composto da 3 blocchi abitativi circondati da giardini e disposti su livelli differenti, fatto che consente la vista mare da molti degli appartamenti. **MONO 2** (35/40 mq): soggiorno con angolo cottura e divano letto o letto matrimoniale. **BILO 4** (50 mq): soggiorno con angolo cottura, divano letto, camera matrimoniale. Alcuni con vista mare (con supplemento). **TRILO 6** (65/ 70 mq): soggiorno con angolo cottura, divano letto, camera matrimoniale, una camera con due letti o letto a castello. Alcuni con vista mare (con supplemento). **QUADRI 8** (75/85 mq): soggiorno con angolo cottura, divano letto, camera matrimoniale, 2 camerette con due letti o letto a castello, tutti con doppi servizi con doccia. Alcuni con vista mare (con supplemento). Gli appartamenti, ampi ed elegantemente arredati con finiture di pregio, corredati di stoviglie e posateria, sono tutti dotati di TV, forno, lavatrice e aria condizionata, la maggior parte dispone anche di lavastoviglie. Alcuni con doppi servizi (la maggior parte con doccia), asciugacapelli, balcone o patio attrezzato.

A PARTIRE DA € 238

| PARTENZE | SOLO SOGGIORNO | | | | NOTTE EXTRA | | | |
|---|---|---|---|---|---|---|---|---|
| dal - al | Mono 2 | Bilo 4 | Trilo 6 | Quadri 8 | Mono 2 | Bilo 4 | Trilo 6 | Quadri 8 |
| 27/06-04/07 | 609 | 728 | 889 | 994 | 87 | 104 | 127 | 142 |
| 04/07-18/07 | 833 | 959 | 1113 | 1288 | 119 | 137 | 159 | 184 |
| 18/07-25/07 | 959 | 1078 | 1253 | 1428 | 137 | 154 | 179 | 204 |
| 25/07-01/08 | 1113 | 1253 | 1428 | 1596 | 159 | 179 | 204 | 228 |
| 01/08-08/08 | 1253 | 1393 | 1568 | 1743 | 179 | 199 | 224 | 249 |
| 08/08-22/08 | 1288 | 1463 | 1708 | 1953 | 184 | 209 | 244 | 279 |
| 22/08-29/08 | 959 | 1078 | 1253 | 1428 | 137 | 154 | 179 | 204 |
| 29/08-05/09 | 609 | 728 | 889 | 994 | 87 | 104 | 127 | 142 |
| 05/09-12/09 | 518 | 623 | 763 | 896 | 74 | 89 | 109 | 128 |
| 12/09-26/09 | 238 | 343 | 483 | 623 | 34 | 49 | 69 | 89 |

**Quote per unità in solo pernottamento**

**Inizio soggiorno:** quote valide per soggiorni min. 5 notti sabato/domenica/martedì/mercoledì, soggiorni inferiori al minimo su richiesta. Consegna chiavi dopo le 17.00, check-out entro le 10.00. Gli arrivi dopo le 20.00 devono essere comunicati al momento della prenotazione, in caso di mancata comunicazione suppl. € 50.**Supplementi in loco: obbligatori:** tassa di soggiorno; forfait settimanale a persona € 35 adulti e € 18 3/12 a. (include acqua, luce, gas, 1 fornitura di biancheria da letto a settimana); pulizia finale a unità M2 € 60, B4 € 70, T6 € 85, Q8 € 95 (escluso angolo cottura a cura del cliente o suppl. di € 50), cauzione € 200 ad appartamento (restituibili a fine soggiorno dopo verifica dell'appartamento, in caso di partenze al di fuori egli orari di ricevimento, il deposito potrà essere restituito tramite bonifico bancario con spese a carico del cliente); facoltativi (da segnalare alla prenotazione): vista mare frontale o laterale a unità al giorno € 10 bilo e € 15 trilo e quadri, riassetto M2 € 20, B4 in € 25, T6 € 35 e Q8 € 45 (escluso angolo cottura); macchina caffè americano/bollitore € 10 a pezzo, biancheria extra letto € 10 a persona a cambio, noleggio biancheria da bagno € 10 a persona a cambio, letto aggiunto 5°,7°, 9° € 70 a settimana, culla € 35 a settimana, seggiolone/passeggino € 10 a settimana a pezzo; kit family € 50 a settimana (culla, vaschetta bagno, scaldabiberon, passeggino, seggiolone), animali € 30 per pulizia finale, transfer ad auto a tratta: aeroporto/porto Olbia 1/3 pax € 80, 4/8 pax € 120. Dalle 22.00 alle 06.00 suppl. 20%. Suppl. Porto Aranci € 20 ad auto a tratta.

**LA QUOTA SOLO SOGGIORNO INCLUDE:**

- soggiorno di 7 notti in appartamento in solo pernottamento
- aria condizionata
- kit cortesia
  *(prodotti per bagno e cucina)*
- wi-fi negli spazi comuni
- uso biciclette
- lavatrice ad uso comune
- parcheggio

# Baja de Bahas Resort

**IDEALE PER: COPPIE, FAMIGLIE** **VALUTAZIONE MYSUNSEA**

**Il Baia de Bahas è un complesso residenziale esclusivo a pochi passi dal mare in posizione riservata e panoramica sul Golfo di Marinella. E' composto da diverse unità a schiera intervallate da aiuole e giardini, e si trova a soli 4 km da Porto Rotondo.**

## POSIZIONE

Sul **Golfo di Marinella** a soli 4 km da Porto Rotondo e a pochi metri dal mare. La splendida spiaggia della Marinella è a 1 km. Il porto di Golfo Aranci è a 7 km e l'aeroporto di Olbia a 17km.

## SISTEMAZIONE

Gli appartamenti sono distribuiti nel corpo centrale o in edifici a schiera ad 1 o 2 piani. **MONO 2** (30/35 mq): soggiorno con angolo cottura, letto matrimoniale. **BILO 4** (40/50 mq): soggiorno con angolo cottura e divano letto, camera matrimoniale. **TRILO 6** (50/60 mq): soggiorno con angolo cottura e divano letto, camera matrimoniale, cameretta con 2 letti singoli o letto a castello. Gli appartamenti sono dotati di aria condizionata, TV, angolo cottura corredato di stoviglie e posateria e servizi con doccia e phon, la maggior parte con veranda o balcone e alcuni con vista mare.

## SPIAGGIA

Il litorale dista dai 150 ai 350 mt, ed è caratterizzato da piccole cale ed insenature di sabbia delimitate da rocce granitiche. Ad 1 km la splendida spiaggia di Marinella attrezzata a pagamento.

## SERVIZI

Ricevimento ore 09:00/13:00 – 17:00/20:00, Wi-Fi area dedicata in alcuni spazi comuni, parcheggio incustodito, due parchi giochi, uso biciclette gratuito fino ad esaurimento (cauzione per utilizzo €50). Sono presenti nella struttura i seguenti servizi a gestione esterna: ristorante/pizzeria, bar, market, centro Yoga (aperti da fine maggio a settembre), nei dintorni possibilità di praticare sport acquatici e diving.
**Animali ammessi escluso spazi comuni con suppl.**

A PARTIRE DA € 273

| PARTENZE | SOLO SOGGIORNO | | | NOTTE EXTRA | | |
|---|---|---|---|---|---|---|
| dal - al | Mono 2 | Bilo 4 | Trilo 6 | Mono 2 | Bilo 4 | Trilo 6 |
| 27/06-04/07 | 658 | 798 | 896 | 94 | 114 | 128 |
| 04/07-18/07 | 938 | 1078 | 1218 | 134 | 154 | 174 |
| 18/07-25/07 | 1043 | 1183 | 1323 | 149 | 169 | 189 |
| 25/07-01/08 | 1183 | 1393 | 1596 | 169 | 199 | 228 |
| 01/08-08/08 | 1498 | 1743 | 1988 | 214 | 249 | 284 |
| 08/08-22/08 | 1568 | 1799 | 2058 | 224 | 257 | 294 |
| 22/08-29/08 | 1043 | 1183 | 1323 | 149 | 169 | 189 |
| 29/08-05/09 | 938 | 1078 | 1218 | 134 | 154 | 174 |
| 05/09-12/09 | 658 | 798 | 896 | 94 | 114 | 128 |
| 12/09-26/09 | 273 | 343 | 413 | 39 | 49 | 59 |

**Quote per unità in solo pernottamento**

**Inizio soggiorno:** quote valide per soggiorni min. 7 notti sabato/domenica/martedì/mercoledì, soggiorni inferiori al minimo su richiesta. Consegna chiavi dopo le 17.00, check-out entro le 10.00. Gli arrivi dopo le 20.00 devono essere comunicati al momento della prenotazione, in caso di mancata comunicazione suppl. € 50.

**Supplementi in loco: obbligatori:** tassa di soggiorno; forfait settimanale a persona € 35 adulti e € 18 3/12 a. (include acqua, luce, gas, 1 fornitura di biancheria da letto a settimana; pulizia finale a unità M2 € 60, B4 € 70, T6 € 80 (escluso angolo cottura a cura del cliente o suppl. di € 50), cauzione € 200 ad appartamento (restituibili a fine soggiorno dopo verifica dell'appartamento, in caso di partenze al di fuori egli orari di ricevimento, il deposito potrà essere restituito tramite bonifico bancario con spese a carico del cliente); facoltativi (da segnalare alla prenotazione): vista mare al giorno a unità B4 € 10 e T6 € 15; riassetto M2 € 20, B4 € 25, T6 € 35 (escluso angolo cottura); macchina caffè americano/bollitore € 10 a pezzo, biancheria extra letto € 10 a persona a cambio, noleggio biancheria da bagno € 10 a persona a cambio,letto aggiunto 7°/9° € 70/90, culla € 35 a settimana, seggiolone/passeggino € 10 a settimana a pezzo; kit family € 50 a settimana (culla, vaschetta bagno, scaldabiberon, passeggino, seggiolone), (max 1 per appartamento), animali € 30 per pulizia finale, transfer ad auto a tratta: aeroporto/porto Olbia 1/3 pax € 50, 4/8 pax € 80. Dalle 22.00 alle 07.00 suppl. 20%.

## LA QUOTA SOLO SOGGIORNO INCLUDE:

- soggiorno di 7 notti in appartamento in solo pernottamento
- forfait consumi: luce, acqua, gas
- 1 fornitura biancheria da letto e bagno con accappatoio/pantofole e telo mare
- 1 riassetto con cambio biancheria ogni 7 notti o cambio a metà soggiorno per vacanze di 10 notti
- pulizia finale
- aria condizionata, wi-fi
- uso piscina con ombrellone e lettini riservati
- uso biciclette
- kit cortesia *(prodotti per bagno e cucina)*
- lavatrice ad uso comune
- parcheggio privato

# Villa Antonina

**IDEALE PER: COPPIE, FAMIGLIE** **VALUTAZIONE MYSUNSEA**

**L'esclusiva Villa Antonina è inserita in un grande giardino con vialetti fioriti e circondata dalla macchia mediterranea, con i suoi caratteristici colori e profumi. A soli 350 mt si trovano calette di sabbia divise da rocce granitiche. La villa è sita in località Baia de Bahas, nel cuore del Golfo di Marinella e a solo 4 km dalla rinomata località di Porto Rotondo.**

### POSIZIONE

Sul **Golfo di Marinella** a soli 4 km da Porto Rotondo e a pochi metri dal mare. La splendida spiaggia della Marinella è a 1 km. Il porto di Golfo Aranci è a 7 km e l'aeroporto di Olbia a 17km.

### SISTEMAZIONE

Villa Antonina è costituita da 9 appartamenti dotati di ogni comfort e strutturati in modo da offrire la massima riservatezza agli ospiti. **STUDIO LOFT M2** (34/40 mq): soggiorno/angolo cottura, letto matrimoniale. **PREMIUM B4** (48/59 mq): soggiorno/angolo cottura (alcune con lavastoviglie), divano letto doppio, camera matrimoniale. **SUPERIOR T6** (75/115 mq): soggiorno con angolo cottura tutti con lavastoviglie, divano letto doppio, 2 camera doppie. Gli appartamenti sono dotati di aria condizionata, WI-FI, angolo cottura corredato di stoviglie e posateria, microonde, tostapane, bollitore, macchina caffè con cialde, TV a schermo piatto, set di cortesia, servizi con doccia o vasca, phon. Tutti gli alloggi dispongono di patio attrezzato vista giardino.

### SPIAGGIA

Il litorale dista dai 150 ai 350 mt, ed è caratterizzato da piccole cale ed insenature di sabbia delimitate da rocce granitiche. Ad 1 km la splendida spiaggia di Marinella attrezzata a pagamento.

### SERVIZI

Ricevimento ore 09:00/13:00 – 17:00/20:00. La villa offre: parcheggio privato, piscina comune con singola postazione riservata (1ombrellone /2 lettini) per ogni appartamento, centro Yoga (maggio/settembre), uso biciclette gratuito fino ad esaurimento. Sono presenti nella struttura 2 parchi giochi, campi da tennis, e i seguenti servizi a gestione esterna: ristorante/pizzeria, bar, market, nei dintorni possibilità di praticare sport acquatici e diving. C/o il ristorante/Bar attiguo alla struttura, è possibile richiedere menù per gli ospiti che volessero cenare nella tranquillità del proprio appartamento o sorseggiare un drink in piscina. **Animali ammessi di piccola taglia con suppl. escluso spazi comuni. A disposizione degli amici pelosi pet welcome kit (2 ciotole, croccantini)**

A PARTIRE DA € 497

| PARTENZE | SOLO SOGGIORNO | | | NOTTE EXTRA | | |
|---|---|---|---|---|---|---|
| dal - al | Mono 2 | Bilo 4 | Trilo 6 | Mono 2 | Bilo 4 | Trilo 6 |
| 27/06-04/07 | 994 | 1295 | 1596 | 142 | 185 | 228 |
| 04/07-18/07 | 1344 | 1638 | 1995 | 192 | 234 | 285 |
| 18/07-25/07 | 1533 | 1799 | 2163 | 219 | 257 | 309 |
| 25/07-01/08 | 1680 | 1995 | 2464 | 240 | 285 | 352 |
| 01/08-08/08 | 1995 | 2373 | 2849 | 285 | 339 | 407 |
| 08/08-22/08 | 2093 | 2513 | 2989 | 299 | 359 | 427 |
| 22/08-29/08 | 1533 | 1799 | 2163 | 219 | 257 | 309 |
| 29/08-05/09 | 1344 | 1638 | 1995 | 192 | 234 | 285 |
| 05/09-12/09 | 994 | 1295 | 1596 | 142 | 185 | 228 |
| 12/09-19/09 | 749 | 994 | 1295 | 107 | 142 | 185 |
| 19/09-26/09 | 497 | 595 | 693 | 71 | 85 | 99 |

**Quote per unità in solo pernottamento**

**Inizio soggiorno:** quote valide per soggiorni min. 7 notti con arrivi sabato/martedì. Consegna chiavi dopo le 17.00, check-out entro le 10.00. Gli arrivi dopo le 20.00 devono essere comunicati al momento della prenotazione e suppl. € 20, per arrivi dopo le 24.00 suppl. € 50.

**Supplementi in loco: obbligatori:** tassa di soggiorno; cauzione € 200 ad appartamento (restituibili a fine soggiorno dopo verifica dell'appartamento, in caso di partenze al di fuori egli orari di ricevimento, il deposito potrà essere restituito tramite bonifico bancario con spese a carico del cliente); facoltativi (da segnalare alla prenotazione): riassetto M2 € 20, B4 € 25, T6 € 35 (escluso angolo cottura); centro Yoga luglio e agosto classi giornaliere, maggio e settembre lezioni su richiesta, biancheria extra letto € 10 a persona a cambio, noleggio biancheria da bagno € 8 a persona a cambio, letto aggiunto 3° € 70 a settimana, culla € 35 a settimana, seggiolone € 30 a settimana, lavatrice a gettoni € 7 a gettone, transfer ad auto a tratta: aeroporto/porto Olbia 1/3 pax € 50, 4/8 pax € 80. Dalle 22.00 alle 07.00 suppl. 20%. Suppl. porto Golfo Aranci € 20 ad auto a tratta.

**LA QUOTA SOLO SOGGIORNO INCLUDE:**

- soggiorno di 7 notti in appartamento in solo pernottamento
- forfait consumi, biancheria letto bagno *(1 fornitura settimanale)*
- pulizia finale
- wi-fi
- parcheggio

# Residence **White Sand**

**IDEALE PER: COPPIE, FAMIGLIE** **VALUTAZIONE MYSUNSEA**

**Il complesso è immerso nel verde, a soli 350 metri dalla spiaggia di sabbia finissina di Porto Istana, di fronte all'isola di Tavolara, la zona è famosa per le rocce color pastello e l'acqua cristallina. A 2 km il centro di Porto Istana, dove si concentrano tutti i servizi, bar, ristoranti e negozi. Punto di forza della struttura è la piscina con getti idromassaggio attrezzata con ombrelloni e lettini (ad esaurimento).**

## POSIZIONE

A **Porto Istana**, a 2 km dal centro e a 350 mt dalla spiaggia di sabbia. Olbia è a 15 km e Golfo Aranci a 25 km.

## SPIAGGIA

A soli 350 metri dalla spiaggia di Porto Istana.

## SISTEMAZIONE

Il complesso di recente costruzione è strutturato a ferro di cavallo attorno alla piazzetta centrale, offre appartamenti a p.terra e 1° piano. **BILO 4/5:** soggiorno con angolo cottura, divano letto, camera matrimoniale. **BILO 4/5 SUP**: soggiorno con angolo cottura, divano letto, camera matrimoniale, appartamenti più ampi e curati con vista giardino o piscina. Gli appartamenti, ampi ed in stile sardo, corredati di stoviglie e posateria, sono tutti dotati di TV, forno a microonde, aria condizionata (con suppl.), asciugacapelli, balcone o patio attrezzato.

## SERVIZI

Ricevimento 09:00/13:00 e 17:00/20:00, piscina con zona relax, parcheggio interno incustodito, WI-FI nelle aree comuni. Nella vicina Porto Istana market, bar, tabacchi, ristorante, guardia medica, lavanderia. **Animali ammessi escluso spazi comuni con suppl.**

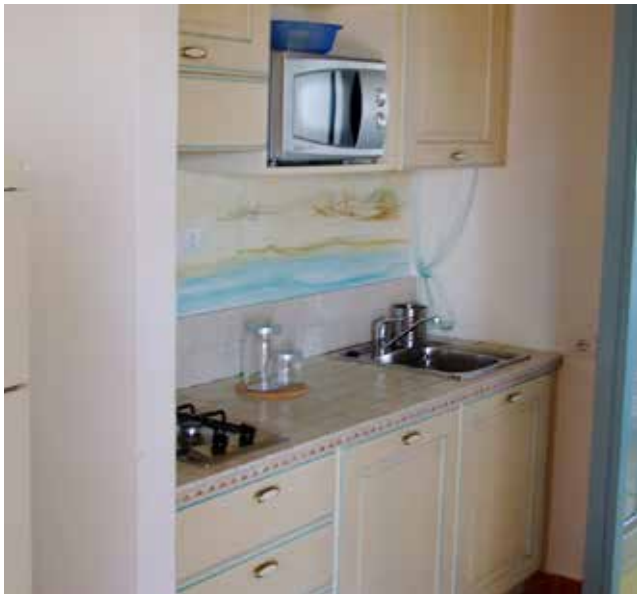

A PARTIRE DA € 495

| PARTENZE | SOLO SOGGIORNO | | NOTTE EXTRA | |
|---|---|---|---|---|
| dal - al | **Bilo 4/5** | **Bilo 4/5 sup** | Bilo 4/5 | Bilo 4/5 sup |
| 27/06-18/07 | **595** | **896** | 88 | 128 |
| 18/07-01/08 | **910** | **1190** | 130 | 170 |
| 01/08-22/08 | **990** | **1400** | 140 | 200 |
| 22/08-05/09 | **850** | **1330** | 120 | 190 |
| 05/09-12/09 | **630** | **840** | 90 | 120 |
| 12/09-26/09 | **495** | **672** | 72 | 96 |

**Quote per unità in solo pernottamento**
**Inizio soggiorno:** quote valide per soggiorni min. 5 notti sabato/domenica/martedì/mercoledì, soggiorni inferiori al minimo su richiesta. Consegna chiavi dopo le 17.00, check-out entro le 10.00. Gli arrivi dopo le 20.00 devono essere comunicati al momento della prenotazione, suppl. € 50, per arrivi dopo le 24.00 suppl. € 100.
**Supplementi in loco: obbligatori:** tassa di soggiorno; cauzione € 300 ad appartamento (restituibili a fine soggiorno dopo verifica dell'appartamento, in caso di partenze al di fuori egli orari di ricevimento, il deposito potrà essere restituito tramite bonifico bancario con spese a carico del cliente); facoltativi (da segnalare alla prenotazione): aria condizionata € 50 a settimana, animali € 100 per pulizia finale, late check out max 6 ore € 100.

**LA QUOTA SOLO SOGGIORNO INCLUDE:**

- soggiorno di 7 notti in appartamento in solo pernottamento
- aria condizionata
- kit cortesia
  *(prodotti per bagno e cucina)*
- wi-fi negli spazi comuni
- uso biciclette

# Residenze **Gallura**

**IDEALE PER: COPPIE, FAMIGLIE, GIOVANI** **VALUTAZIONE MYSUNSEA**

**Nel cuore del rinomato centro di San Teodoro, a pochi passi dalla caratteristica piazzetta, che si raggiunge con una breve passeggiata a piedi (circa 300 mt), e a ca 2 km dalla bella spiaggia di sabbia bianca de La Cinta. Nella costa orientale si trovano incantevoli spiagge, siti archeologici e percorsi naturalistici tra i più belli della Sardegna.**

## POSIZIONE

A **S.Teodoro** a 300 mt dal centro e 2 km dalla spiaggia della Cinta. Olbia è a 30 km e Golfo Aranci a 40 km.

## SISTEMAZIONE

Gli appartamenti, tutti trilocali, sono ospitati in villette, possono essere al piano terra con giardino attrezzato o al primo piano con veranda attrezzata. **TRILO 4** (mq 55): soggiorno con angolo cottura, divano, camera da letto matrimoniale, cameretta con letto a castello. **TRILO 5** (mq 55): soggiorno con angolo cottura, divano letto singolo, camera da letto matrimoniale, cameretta con letto a castello. **TRILO 6** (mq 55): soggiorno con angolo cottura, divano letto matrimoniale, camera da letto matrimoniale, cameretta con letto a castello. Gli appartamenti sono tutti forniti di forno, TV, aria condizionata, lavatrice, microonde, phon, asse da stiro e ferro da stiro, servizi privati.

## SPIAGGIA

A circa 2 km dalla spiaggia de La Cinta. Servizio spiaggia a pagamento gestione esterna.

## SERVIZI

Ricevimento 09:00/13:00 e 17:00/20:00, WI-FI (aree comuni), uso biciclette fino ad esaurimento (richiesto deposito cauzionale di € 50), barbecue condominiale, parcheggio incustodito. In paese negozi, locali e servizi vari. Servizio beach bus per le spiagge di San Teodoro e dintorni (servizio esterno a pagamento). **Animali ammessi escluso spazi comuni con suppl.**

A PARTIRE DA € 238

| PARTENZE | SOLO SOGGIORNO | | | NOTTE EXTRA | | |
|---|---|---|---|---|---|---|
| dal - al | Trilo 4 | Trilo 5 | Trilo 6 | Trilo 4 | Trilo 5 | Trilo 6 |
| 27/06-11/07 | 819 | 924 | 1029 | 117 | 132 | 147 |
| 11/07-25/07 | 994 | 1099 | 1204 | 142 | 157 | 172 |
| 25/07-01/08 | 1183 | 1323 | 1463 | 169 | 189 | 209 |
| 01/08-08/08 | 1288 | 1428 | 1568 | 184 | 204 | 224 |
| 08/08-22/08 | 1393 | 1568 | 1743 | 199 | 224 | 249 |
| 22/08-29/08 | 1183 | 1323 | 1463 | 169 | 189 | 209 |
| 29/08-05/09 | 819 | 924 | 1029 | 117 | 132 | 147 |
| 05/09-12/09 | 679 | 749 | 819 | 97 | 107 | 117 |
| 12/09-26/09 | 294 | 364 | 399 | 42 | 52 | 57 |

**Quote per unità in solo pernottamento**

**Inizio soggiorno:** quote valide per soggiorni min. 5 notti sabato/domenica/martedì/mercoledì, soggiorni inferiori al minimo su richiesta. Consegna chiavi dopo le 17.00, check-out entro le 10.00. Gli arrivi dopo le 20.00 devono essere comunicati al momento della prenotazione, per rilascio codice KEY BOX per il ritiro chiave, in caso di mancata comunicazione suppl. € 50. **Supplementi in loco: obbligatori:** tassa di soggiorno; forfait settimanale a persona € 35 adulti e € 18 3/12 a. (include acqua, luce, gas, 1 fornitura di biancheria da letto a settimana); pulizia finale a unità T4 € 70, T5 € 80, T6 € 85 (escluso angolo cottura a cura del cliente o suppl. di € 50), cauzione € 200 ad appartamento (restituibili a fine soggiorno dopo verifica dell'appartamento, in caso di partenze al di fuori egli orari di ricevimento, il deposito potrà essere restituito tramite bonifico bancario con spese a carico del cliente); facoltativi (da segnalare alla prenotazione): riassetto T4/5/6 € 30 (escluso angolo cottura); macchina caffè americano/bollitore € 10 a pezzo, biancheria extra letto € 10 a persona a cambio, noleggio biancheria da bagno € 10 a persona a cambio, culla € 35 a settimana, seggiolone/passeggino € 10 a settimana a pezzo; kit family € 50 a settimana (culla, vaschetta bagno, scaldabiberon, passeggino, seggiolone), animali € 30 per pulizia finale, transfer ad auto a tratta: aeroporto/porto Olbia 1/3 pax € 70, 4/8 pax € 100. Dalle 22.00 alle 07.00 suppl. 20%. Suppl. Golfo Aranci € 20 ad auto a tratta.

**LA QUOTA SOLO SOGGIORNO INCLUDE:**

- soggiorno di 7 notti in appartamento in solo pernottamento
- aria condizionata
- kit cortesia *(prodotti per bagno e cucina)*
- wi-fi negli spazi comuni
- uso biciclette
- lavatrice ad uso comune

# Residence **Bouganvillage**

**IDEALE PER: COPPIE, FAMIGLIE** **VALUTAZIONE MYSUNSEA**

**Il residence Bouganvillage si trova a Tanaunella, a 2 km dal rinomato centro di Budoni. L'ottima posizione, permette di raggiungere in pochi minuti alcune tra le più belle spiagge della Sardegna, tra cui Porto Ainu, la marina di Posada con la sua spettacolare pineta, la marina di Budoni e l'oasi di Bidderosa. Per gli amanti del "non solo mare" siti archeologi, faunistici, folklore, natura, itinerari eno-gastronomici, vita notturna e tanto altro.**

## POSIZIONE

A **Tanaunella**, a 2 km dal centro di Budoni e a 15 km da S.Teodoro. Il porto e l'aeroporto di Olbia sono a 40 km.

## SPIAGGIA

A circa 1,5 km dalla Baia di S.Anna.

## SISTEMAZIONE

Gli appartamenti, con ingresso indipendente, sono ubicati all'interno del corpo centrale o all'esterno nelle immediate vicinanze. **MONO 2** (23 mq): soggiorno con angolo cottura, letto matrimoniale. **BILO 4** (30/37 mq): soggiorno con angolo cottura e divano letto, camera matrimoniale. **TRILO 6** (47/50 mq): soggiorno con angolo cottura e divano letto, camera matrimoniale, cameretta con 2 letti singoli. Gli appartamenti possono essere al piano terra con patio o al 1° piano con veranda, attrezzati con tavolo e sedie. Finemente arredati, dispongono di forno, tv, tostapane, aria condizionata, asse e ferro da stiro, phon e l'angolo cottura ha tutto l'occorrente per cucinare.

## SERVIZI

Ricevimento 09:00/13:00 e 17:00/20:00; piscina, uso biciclette fino ad esaurimento (cauzione per utilizzo € 50), WI-FI area comune, barbecue condominiale, lavatrice condominiale, parco giochi, campo calcetto, bar/ristorante (non garantita apertura, gestione esterna). **Animali ammessi escluso spazi comuni con suppl.**

A PARTIRE DA € 259

| PARTENZE | SOLO SOGGIORNO | | | NOTTE EXTRA | | |
|---|---|---|---|---|---|---|
| dal - al | Mono 2 | Bilo 4 | Trilo 6 | Mono 2 | Bilo 4 | Trilo 6 |
| 27/06-04/07 | 539 | 679 | 819 | 77 | 97 | 117 |
| 04/07-18/07 | 658 | 798 | 938 | 94 | 114 | 134 |
| 18/07-25/07 | 868 | 1008 | 1183 | 124 | 144 | 169 |
| 25/07-01/08 | 1064 | 1274 | 1484 | 152 | 182 | 212 |
| 01/08-08/08 | 1148 | 1358 | 1568 | 164 | 194 | 224 |
| 08/08-22/08 | 1218 | 1428 | 1638 | 174 | 204 | 234 |
| 22/08-29/08 | 868 | 1008 | 1183 | 124 | 144 | 169 |
| 29/08-05/09 | 539 | 679 | 819 | 77 | 97 | 117 |
| 05/09-12/09 | 434 | 539 | 679 | 62 | 77 | 97 |
| 12/09-26/09 | 259 | 294 | 434 | 37 | 42 | 62 |

**Quote per unità in solo pernottamento**

**Inizio soggiorno:** quote valide per soggiorni min. 5 notti sabato/domenica/martedì/mercoledì, soggiorni inferiori al minimo su richiesta. Consegna chiavi dopo le 17.00, check-out entro le 10.00. Gli arrivi dopo le 20.00 devono essere comunicati al momento della prenotazione, in caso di mancata comunicazione suppl. € 50.

**Supplementi in loco: obbligatori:** tassa di soggiorno; forfait settimanale a persona € 35 adulti e € 18 3/12 a. (include acqua, luce, gas, 1 fornitura di biancheria da letto a settimana); pulizia finale a unità M2 € 60, B4 € 70, T6 € 80 (escluso angolo cottura a cura del cliente o suppl. di € 50), cauzione € 200 ad appartamento (restituibili a fine soggiorno dopo verifica dell'appartamento, in caso di partenze al di fuori egli orari di ricevimento, il deposito potrà essere restituito tramite bonifico bancario con spese a carico del cliente); facoltativi (da segnalare alla prenotazione): riassetto M2 € 20, B4 € 25, T6 € 30 (escluso angolo cottura); macchina caffè americano/bollitore € 10 a pezzo, biancheria extra letto € 10 a persona a cambio, noleggio biancheria da bagno € 10 a persona a cambio,letto aggiunto 3°/5° € 70, culla € 35 a settimana, seggiolone/passeggino € 10 a settimana a pezzo; kit family € 50 a settimana (culla, vaschetta bagno, scaldabiberon, passeggino, seggiolone), animali € 30 per pulizia finale, transfer ad auto a tratta: aeroporto/porto Olbia 1/3 pax € 80, 4/8 pax € 120. Dalle 22.00 alle 07.00 suppl. 20%. Suppl. Golfo Aranci € 20 ad auto.

**LA QUOTA SOLO SOGGIORNO INCLUDE:**

- soggiorno di 7 notti in appartamento in solo pernottamento
- forfait consumi: luce, acqua, gas
- 1 fornitura biancheria da letto e da bagno a settimana
- aria condizionata
- wi-fi negli spazi comuni
- uso piscina

# Residence **Cala Viola**

**IDEALE PER: COPPIE, FAMIGLIE** **VALUTAZIONE MYSUNSEA**

**Il Residence sorge a 1.200 mt da uno dei tratti di costa tra i più belli e famosi del Golfo di Orosei, nel borgo di Sos Alinos, a circa 12 km da Orosei e a pochissima distanza dalle spiagge di Cala Liberotto, uno dei lidi sardi maggiormente noti per le sue insenature di sabbia argentea finissima. La gradevole forma architettonica del Residence, dove sorge un piccolo parco giochi e un'area barbecue circondati dal verde, si rivolge centralmente verso il ricevimento con zona accoglienza, uno spazioso bar con aria condizionata e la piscina con area idromassaggio e solarium attrezzato.**

## POSIZIONE

A **Cala Liberotto**, a 1,3 km dalle splendide spiagge della zona e a 12 km da Orosei. Olbia è a 140 km.

## SPIAGGIA

A 1.200 mt dalle bellissime spiagge di Cala Liberotto, raggiungibile a piedi o con mezzi privati. Dog beach a 2 km.

## SISTEMAZIONE

Il residence, interamente rinnovato a giugno 2019, è composto da 40 appartamenti, disposti su 3 piani e arredati in stile sobrio, dai colori caldi e accoglienti. **MONO 2** (20 m$^2$): soggiorno con angolo cottura e letto matrimoniale (letti separabili). **MONO 3** (25 m$^2$): soggiorno con angolo cottura e letto matrimoniale (letti separabili) + letto singolo. **MONO 4** (30 m$^2$): soggiorno con angolo cottura e letto matrimoniale (letti separabili) + letto a castello. **BILO 4** (35 m$^2$): soggiorno con angolo cottura e divano letto o letto a castello, camera con letto matrimoniale (letti separabili). Tutti gli appartamenti dispongono di patio con ombrellone, veranda o area attrezzata con tavolo, sedie, stendino, bagno privato con doccia, asciugacapelli, TV LCD, cassetta di sicurezza, telefono, aria condizionata e riscaldamento a comando individuale, cucina (ubicata nel soggiorno o in veranda) attrezzata con lavello, stoviglie, pentolame, caffettiera e frigo e kit per pulizie.

## SERVIZI

Ricevimento ad orari prestabiliti, bar, piscina attrezzata con area idromassaggio, parco giochi, area barbecue, WI-FI (piscina e zone adiacenti) piscina con docce esterne. Parcheggio privato non custodito adiacente la struttura. Autobus privato e convenzionato per spiagge e centri abitati. Nelle immediate vicinanze si trovano bar, ristoranti, pizzerie, supermercati, farmacia, tabacchi, guardia medica, parrucchiere, edicola, gelateria. A 100 mt fermata autobus. **Animali solo di piccola taglia ammessi escluso spazi comuni con suppl.**

A PARTIRE DA € 273

| PARTENZE | SOLO SOGGIORNO | | | | NOTTE EXTRA | | | |
|---|---|---|---|---|---|---|---|---|
| dal - al | Mono 2 | Mono 3 | Mono 4 | Bilo 4 | Mono 2 | Mono 3 | Mono 4 | Bilo 4 |
| 27/06-11/07 | 623 | 693 | 763 | 798 | 89 | 99 | 109 | 114 |
| 11/07-25/07 | 728 | 833 | 903 | 973 | 104 | 119 | 129 | 139 |
| 25/07-01/08 | 833 | 938 | 1008 | 1078 | 119 | 134 | 144 | 154 |
| 01/08-08/08 | 994 | 1148 | 1218 | 1309 | 142 | 164 | 174 | 187 |
| 08/08-22/08 | 1218 | 1358 | 1428 | 1533 | 174 | 194 | 204 | 219 |
| 22/08-29/08 | 833 | 938 | 1008 | 1078 | 119 | 134 | 144 | 154 |
| 29/08-05/09 | 728 | 833 | 903 | 973 | 104 | 119 | 129 | 139 |
| 05/09-12/09 | 483 | 553 | 623 | 658 | 69 | 79 | 89 | 94 |
| 12/09-19/09 | 378 | 448 | 518 | 553 | 54 | 64 | 74 | 79 |
| 19/09-26/09 | 273 | 308 | 378 | 378 | 39 | 44 | 54 | 54 |

**Quote per unità in solo pernottamento**

**Inizio soggiorno:** quote valide per soggiorni min. 5 notti con ingresso libero, soggiorni inferiori al minimo su richiesta. Consegna chiavi dopo le 17.00, check-out entro le 10.00. Gli arrivi dopo le 20.00 devono essere comunicati al momento della prenotazione, in caso di mancata comunicazione suppl. € 50.

**Supplementi in loco: obbligatori:** tassa di soggiorno; pulizia finale a unità M2/4 € 45, B4 € 55 (escluso angolo cottura a cura del cliente o suppl. di € 50), cauzione € 200 ad appartamento (restituibili a fine soggiorno dopo verifica dell'appartamento, in caso di partenze al di fuori egli orari di ricevimento, il deposito potrà essere restituito tramite bonifico bancario con spese a carico del cliente); facoltativi (da segnalare alla prenotazione): riassetto M2/4 € 30, B4 € 40 (esclusa cucina); macchina caffè americano/bollitore € 10 a pezzo, biancheria extra letto € 10 a persona a cambio, noleggio biancheria da bagno € 8 a persona a cambio e letto da € 10, culla € 35 a settimana, animali € 70 per pulizia finale, transfer ad auto a tratta: aeroporto/porto Olbia 1/3 pax € 120, 4/8 pax € 160. Dalle 22.00 alle 07.00 suppl. 20%. Suppl. Golfo Aranci € 20 ad auto a tratta.

**LA QUOTA SOLO SOGGIORNO INCLUDE:**

- soggiorno di 7 notti in appartamento in solo pernottamento

# Residence **Porto Corallo**

**IDEALE PER: COPPIE, FAMIGLIE** **VALUTAZIONE MYSUNSEA**

**Il Residence si trova a nord di Costa Rei, a pochi metri dal mare e immerso nel verde della macchia mediterranea. La zona è tranquilla ideale per il relax e per vivere una vacanza a contatto col mare. Le spiagge della zona sono di sabbia fine coi fondali che digradano dolcemente, perfetti per i bambini. Nelle vicinanze si trovano anche 2 spiagge pet friendly.**

## POSIZIONE

In località **Villaputzu**, a pochi metri dal mare. Olbia è a 230 km e Cagliari a 80 km.

## SISTEMAZIONE

Il residence, immerso nel verde, è costituito da appartamenti a piano terra con patio e al primo piano con balcone panoramico. Di recente costruzione le ville in pietra locale tutte dotate di lavatrice, aria condizionata, TV. **BILO 2 e 2+2**: soggiorno con angolo cottura e divano letto, camera con letto matrimoniale (occupazione max 2 adulti o 2 adulti e 2 bambini). **TRILO 4+2:** soggiorno con angolo cottura e divano letto, camera con letto matrimoniale, camera con letti singoli o a castello (occupazione max 4 adulti e 2 bambini). **QUADRI 6 + 2**: su 2 livelli con doppi servizi, soggiorno con angolo cottura e divano letto, camera con letto matrimoniale, 2 camere con letti singoli o a castello (occupazione max 6 adulti e 2 bambini). Le ville ospitano **BILO 2+2** e **TRILO 4+2**. Tutti gli appartamenti dispongono di angolo cottura, patio o terrazzo attrezzato, servizi privati.

## SPIAGGIA

A pochi metri dal mare con piccole calette alternate da scogli. L'ampia spiaggia di sabbia è a ca 1 km.

## SERVIZI

Ricevimento ad orari prestabiliti, bar, piscina attrezzata, convenzione spiaggia. Parcheggio esterno. Nelle immediate vicinanze si trovano bar, ristoranti, pizzerie, minimarket, centro sportivo con corsi e noleggio di canoe, catamarani, windsurf e gommoni. Farmacia e servizio medico a 6 km. **Animali solo di piccola taglia ammessi escluso spazi comuni con suppl.**

A PARTIRE DA € 175

| PARTENZE | SOLO SOGGIORNO | | | | | | NOTTE EXTRA | | | | | |
|---|---|---|---|---|---|---|---|---|---|---|---|---|
| dal - al | **Bilo 2** | **Bilo 2+2** | **Trilo 4+2** | **Quadri 6+2** | **Bilo 2+2 villa** | **Trilo 4+2 villa** | Bilo 2 | Bilo 2+2 | Trilo4+2 | Quadri 6+2 | Bilo 2+2 villa | Trilo 4+2 villa |
| 27/06-25/07 | **686** | **728** | **910** | **1302** | **1099** | **1274** | 98 | 104 | 130 | 186 | 157 | 182 |
| 25/07-08/08 | **840** | **938** | **1190** | **1561** | **1281** | **1533** | 120 | 134 | 170 | 223 | 183 | 219 |
| 08/08-22/08 | **910** | **1008** | **1260** | **1631** | **1351** | **1603** | 130 | 144 | 180 | 233 | 193 | 229 |
| 22/08-29/08 | **840** | **938** | **1190** | **1561** | **1281** | **1533** | 120 | 134 | 170 | 223 | 183 | 219 |
| 29/08-12/09 | **343** | **406** | **525** | **728** | **679** | **805** | 49 | 58 | 75 | 104 | 97 | 115 |
| 12/09-26/09 | **175** | **210** | **287** | **420** | **462** | **525** | 25 | 30 | 41 | 60 | 66 | 75 |

**Quote per unità in solo pernottamento**

**Inizio soggiorno:** quote valide per soggiorni min. 7 notti con ingresso sabato/mercoledì, soggiorni inferiori al minimo su richiesta. Consegna chiavi dopo le 17.00, check-out entro le 09.30. Gli arrivi dopo le 20.00 devono essere comunicati al momento della prenotazione suppl. € 25, dopo le 24.00 suppl. € 50 in loco.

**Supplementi in loco: obbligatori:** forfait consumi (luce, acqua, gas e tassa di soggiorno) dai 2 a. € 21; pulizia finale a unità bilo e trilo € 70, quadri € 80 (escluso angolo cottura a cura del cliente o suppl. di € 40); tessera club (ingresso in piscina con ombrelloni e lettini a esaurimento, attività sportive e animazione soft) fino al 15/9 € 35 dai 4 a., dopo il 16/09 € 21 dai 4 a.; cauzione € 150 (€ 250 con animali) ad appartamento (restituibili a fine soggiorno dopo verifica dell'appartamento, in caso di partenze al di fuori egli orari di ricevimento, il deposito potrà essere restituito tramite bonifico bancario con spese a carico del cliente); facoltativi (da segnalare alla prenotazione): riassetto bilo € 50, trilo € 60, quadri € 70; biancheria extra letto/bagno € 22 a persona; culla € 50 a settimana; animali € 50 per pulizia finale; seggiolone € 15 a settimana.

**LA QUOTA SOLO SOGGIORNO INCLUDE:**

- soggiorno di 7 notti in appartamento in solo pernottamento
- aria condizionata
- kit cortesia
  *(prodotti per bagno e cucina)*
- wi-fi negli spazi comuni
- uso piscina
- uso biciclette

# Residence **Le Fontane**

**IDEALE PER: COPPIE, FAMIGLIE** **VALUTAZIONE MYSUNSEA**

**Il residence Le Fontane si trova a Villasimius, nella costa sud orientale della Sardegna, caratterizzata da lunghe spiagge di sabbia fine e bianchissima, mare con fondale basso dai colori incredibili. Grazie alla sua posizione, si possono raggiungere facilmente alcune delle più belle spiagge della zona: e: l'area protetta di Capo Carbonara, Porto Giunco e Punta Molentis. Ma Villasimius non offre solo mare, numerose sono le attrazioni della località: siti archeologici, musei, possibilità di praticare vari sport, discoteche, locali, negozi e ristoranti dove poter gustare le specialità culinarie e gli ottimi vini del territorio.**

## POSIZIONE

La struttura si trova a poche centinaia di metri (10/15 minuti di passeggiata) dal centro di **Villasimius**. L'aeroporto e il porto di Cagliari distano a circa 50 km.

## SISTEMAZIONE

Il residence è composto da 43 unità, ubicate al 1° o 2° piano con balcone, attrezzate con tavolo e sedie. **BILO 2/3** (33 mq): soggiorno con poltrona letto, camera matrimoniale. **BILO 4** (45 mq): soggiorno con divano letto matrimoniale, camera matrimoniale. **TRILO 5** (50 mq): soggiorno con poltrona letto, camera matrimoniale, cameretta con due letti singoli. **TRILO 6** (60 mq): soggiorno con divano letto doppio, camera matrimoniale, cameretta con due letti singoli. Tutti gli appartamenti dispongono di angolo cottura attrezzato e con l'occorrente per cucinare, forno, tv, aria condizionata, asse e ferro da stiro, telefono uso interno, lavatrice uso comune, phon.

## SPIAGGIA

La spiaggia è a ca 2,5 km con servizio beach bus per le spiagge (servizio esterno a pagamento). Nel raggio di pochi km si trovano alcune tra le più belle spiagge del sud Sardegna, libere e attrezzate a pag.

## SERVIZI

Ricevimento 09:00/13:00 e 16:30/20:00; ascensore, piscina, WI-FI area comune, uso biciclette fino ad esaurimento (cauzione per utilizzo € 50), deposito bagagli, barbecue condominiale, parcheggio, bar, market. **Animali ammessi escluso spazi comuni con suppl.**

A PARTIRE DA € 329

| PARTENZE | SOLO SOGGIORNO | | | | | NOTTE EXTRA | | | | |
|---|---|---|---|---|---|---|---|---|---|---|
| dal - al | Bilo 2 | Bilo 3 | Bilo 4 | Trilo 5 | Trilo 6 | Bilo 2 | Bilo 3 | Bilo 4 | Trilo 5 | Trilo 6 |
| 27/06-11/07 | 728 | 798 | 868 | 973 | 1043 | 104 | 114 | 124 | 139 | 149 |
| 11/07-25/07 | 903 | 973 | 1043 | 1148 | 1218 | 129 | 139 | 149 | 164 | 174 |
| 25/07-01/08 | 994 | 1064 | 1204 | 1309 | 1379 | 142 | 152 | 172 | 187 | 197 |
| 01/08-08/08 | 1183 | 1253 | 1323 | 1428 | 1498 | 169 | 179 | 189 | 204 | 214 |
| 08/08-22/08 | 1253 | 1323 | 1393 | 1498 | 1568 | 179 | 189 | 199 | 214 | 224 |
| 22/08-29/08 | 903 | 973 | 1043 | 1148 | 1218 | 129 | 139 | 149 | 164 | 174 |
| 29/08-05/09 | 728 | 798 | 868 | 973 | 1043 | 104 | 114 | 124 | 139 | 149 |
| 05/09-12/09 | 553 | 588 | 623 | 679 | 714 | 79 | 84 | 89 | 97 | 102 |
| 12/09-26/09 | 329 | 364 | 399 | 455 | 490 | 47 | 52 | 57 | 65 | 70 |

**Quote per unità in solo pernottamento**

**Inizio soggiorno:** quote valide per soggiorni min. 5 notti sabato/domenica/martedì/mercoledì, soggiorni inferiori al minimo su richiesta. Consegna chiavi dopo le 17.00, check-out entro le 10.00. Gli arrivi dopo le 20.00 devono essere comunicati al momento della prenotazione, per rilascio codice Key Box, in caso di mancata comunicazione suppl. € 50. **Supplementi in loco: obbligatori:** tassa di soggiorno; forfait settimanale a persona € 35 adulti e € 18 3/12 a. (include acqua, luce, gas, 1 fornitura di biancheria da letto a settimana); pulizia finale a unità B2/3 € 60, B4 € 70, T5/6 € 80 (escluso angolo cottura a cura del cliente o suppl. di € 50), cauzione € 200 ad appartamento (restituibili a fine soggiorno dopo verifica dell'appartamento, in caso di partenze al di fuori egli orari di ricevimento, il deposito potrà essere restituito tramite bonifico bancario con spese a carico del cliente); facoltativi (da segnalare alla prenotazione): riassetto B2/3 € 20, B4 € 25, T5/6 € 30 (escluso angolo cottura); macchina caffè americano/bollitore € 10 a pezzo, biancheria extra letto € 10 a persona a cambio, noleggio biancheria da bagno € 10 a persona a cambio,letto aggiunto 5° € 10 a notte, culla € 35 a settimana, seggiolone/passeggino € 10 a settimana a pezzo; kit family € 50 a settimana (culla, vaschetta bagno, scaldabiberon, passeggino, seggiolone), animali € 30 per pulizia finale, transfer ad auto a tratta: aeroporto/porto Cagliari 1/3 pax € 120, 4/8 pax € 160. Dalle 22.00 alle 07.00 suppl. 20%.

**LA QUOTA SOLO SOGGIORNO INCLUDE:**

- soggiorno in camera cat. prescelta
- pensione completa
- bevande ai pasti incluse *(acqua microfiltrata, birra e vino)*
- aria condizionata
- wi-fi gratis negli spazi comuni
- parcheggio

MINI CLUB

# Hotel Club **Posada Beach** ★★★★

**IDEALE PER: COPPIE, FAMIGLIE** **VALUTAZIONE MYSUNSEA**

**Villaggio in formula club direttamente sul mare, davanti alla Maddalena e a 500 mt dal centro di Palau. La struttura è particolarmente adatta alle famiglie con bambini per la vicinanza alla spiaggia, al centro e per il ricco programma di animazione.**

## POSIZIONE

A **Palau**, a 50 mt dalla spiaggia e a 500 mt dal centro. Il porto di Golfo Aranci dista 48 km.

## SISTEMAZIONE

Il resort è diviso in 2 aree, Sa Posada nel corpo centrale con 114 camere in stile sardo e Sa Marina, nella discesa verso il mare, con 55 camere. Tutte le camere dispongono di: aria condizionata, minifrigo, TV, asciugacapelli. Disponibili camere family e camere con balcone *(con suppl.)*

## SPIAGGIA

Di sabbia, attrezzata, a 50 mt dalla struttura, con ombrelloni e lettini gratuiti a esaurimento.

## SERVIZI

Reception 24h, wi-fi negli spazi comuni, 2 piscine, 2 campi da tennis, beach volley, parcheggio esterno non custodito. Ristorante con servizio a buffet, bar. Programma di animazione per adulti e bambini per fasce di età. Biberoneria e Ristomini, area ristorante dedicata ai bimbi per pranzare insieme agli animatori. Noleggio passeggini e servizio lavanderia a pag. **Animali ammessi a pag.** *(escluso spazi comuni).*

**Tessera Club:** *obbligatoria dal 2/6 al 22/9 dai 3 a. € 6 al giorno a persona, include: accesso alla piscina (cuffia obbligatoria) e alla spiaggia attrezzata con ombrelloni sdraio e lettini a esaurimento, attività del Hero Camp e Young Club, corsi collettivi di nuoto, fitness, acquagym, beach volley, calcetto, uso delle canoe, balli di gruppo, accesso al teatro per gli spettacoli serali.*
**Infant Card:** *obbligatoria 0/3 a. € 7 al giorno a persona include: uso della culla (1 a camera, una seconda su richiesta) e l'uso della biberoneria con alimenti di base forniti senza limiti di orario.*
**Esse Plus:** *facoltativa € 40 al giorno a camera, include: pranzo gratuito il giorno di arrivo), consegna camera entro le 14.00, late check-out fino alle ore 12:00, aperitivo di benvenuto, assegnazione del tavolo al ristorante, omaggio fornitura iniziale del frigo bar, assegnazione in spiaggia di ombrellone+1 lettino+1 sdraio per tutto il soggiorno con nolo gratuito del telo mare, sconto 10% presso il bazar del Club (excl. libri e giornali), Lunch Around, possibilità di pranzare presso un qualsiasi Club Esse in Sardegna (su prenotazione).*

A PARTIRE DA € 60

| PARTENZE | SOLO SOGGIORNO | | | | |
|---|---|---|---|---|---|
| dal - al | **list dbl adulti** | **list 3° letto 13/18 a.** | **list 3° letto dai 18 a.** | **list 4°/5° letto 3/13 a.** | **list 4°/5° letto dai 18 a.** |
| 02/06-09/06 | **70** | **53** | **53** | **35** | **53** |
| 09/06-16/06 | **80** | **60** | **60** | **40** | **60** |
| 16/06-23/06 | **95** | **71** | **71** | **48** | **71** |
| 23/06-30/06 | **110** | **83** | **83** | **55** | **83** |
| 30/06-14/07 | **125** | **94** | **94** | **63** | **94** |
| 14/07-04/08 | **135** | **101** | **101** | **68** | **101** |
| 04/08-11/08 | **160** | **120** | **120** | **80** | **120** |
| 11/08-18/08 | **180** | **135** | **135** | **90** | **135** |
| 18/08-25/08 | **170** | **128** | **128** | **85** | **128** |
| 25/08-01/09 | **125** | **94** | **94** | **63** | **94** |
| 01/09-08/09 | **100** | **75** | **75** | **50** | **75** |
| 08/09-15/09 | **85** | **64** | **64** | **43** | **64** |
| 15/09-22/09 | **70** | **53** | **53** | **35** | **53** |
| 22/09-06/10 | **60** | **45** | **45** | **30** | **45** |

**Quote per persona a notte in pensione completa (inizio sogg. con la cena)**
**Inizio soggiorno:** quote valide per soggiorni min. 7 notti martedì/martedì o venerdì/venerdì, altri giorni di ingresso su richiesta. Soggiorni inferiori al minimo suppl. 20%. Check-in dopo le 16.00, check-out entro le 10.00. **Promo prenota prima:** 3° letto 13/18 a. gratuito per prenotazioni entro il 31/03; camera doppia sconto del 5% in occupaz. 2 o 2 + baby 0/3 a. per prenotazioni entro il 31/03. **Supplementi**: suppl. camera con balcone € 20 al giorno a camera; suppl. dus +25% sulla quota in doppia. **Supplementi in loco: obbligatori:** tassa di soggiorno; tessera club (obbl. 2/6-22/9 dai 3 a.) € 6 al giorno, Infant card (obbl. 0/3 .) € 7 a persona al giorno; facoltativi: Esse Plus € 40 al giorno a camera; animali € 50 per pulizia finale (max 1 per camera max 20 kg). **Promozioni bambini e letti aggiunti:** 3° letto 3/13 a. gratuito; 1 adulto + 1 bambino 3/13 a.= 1 quota e mezza in doppia; 4 adulti in camera pagano 3 quote in doppia.

**LA QUOTA SOLO SOGGIORNO INCLUDE:**

- soggiorno camera cat. prescelta
- pensione completa
- bevande ai pasti incluse *(acqua microfiltrata, birra e vino)*
- aria condizionata
- wi-fi negli spazi comuni
- parcheggio

MINI CLUB

# Hotel Club **Cala Bitta** ★★★

IDEALE PER: COPPIE, FAMIGLIE

VALUTAZIONE MYSUNSEA

**E' il primo grande villaggio in formula club della Costa Smeralda. Situato a Baja Sardinia, direttamente sul mare, è il punto di partenza ideale per accedere alle belle spiagge del Nord Sardegna. La struttura è particolarmente adatta alle famiglie con bambini per la vicinanza alla spiaggia e per il ricco programma di animazione.**

## POSIZIONE

A **Baja Sardinia**, a 30 mt dalla spiaggia e a 2 km dal centro. Il porto di Golfo Aranci dista 36 km.

## SPIAGGIA

Di sabbia, attrezzata, a 30 mt dalla struttura, con ombrelloni e lettini gratuiti a esaurimento. Navetta gratuita per le spiagge vicine.

## SISTEMAZIONE

Le 126 camere sono distribuite tra la zona Limoni, la zona Pineta e la zona Piscina. Tutte le camere dispongono di: aria condizionata, minifrigo, TV, asciugacapelli. Disponibili camere family *(con suppl.)*. Le camere superior sono completamente ristrutturate e rinnovate.

## SERVIZI

Reception 24h, wi-fi negli spazi comuni, piscina, campo polivalente, beach volley, parcheggio esterno non custodito. Ristorante con servizio a buffet, bar. Programma di animazione per adulti e bambini per fasce di età. Biberoneria e Ristomini, area ristorante dedicata ai bimbi per pranzare insieme agli animatori, ludoteca. Noleggio passeggini e servizio lavanderia a pag. **Animali ammessi a pag.** *(escluso spazi comuni)*

A PARTIRE DA € 60

| PARTENZE | SOLO SOGGIORNO | | | | | |
|---|---|---|---|---|---|---|
| dal - al | list dbl adulti sdt | list dbl adulti sup | list 3° letto dai 13/18 a. | list 3° letto dai 18 a. | list 4°/5° letto 3/13 a. | list 4°/5° letto dai 13 a. |
| 26/05-09/06 | 60 | 65 | -25% | -25% | -50% | -25% |
| 09/06-16/06 | 70 | 75 | -25% | -25% | -50% | -25% |
| 16/06-23/06 | 85 | 90 | -25% | -25% | -50% | -25% |
| 23/06-30/06 | 95 | 100 | -25% | -25% | -50% | -25% |
| 30/06-14/07 | 110 | 120 | -25% | -25% | -50% | -25% |
| 14/07-04/08 | 120 | 130 | -25% | -25% | -50% | -25% |
| 04/08-11/08 | 140 | 155 | -25% | -25% | -50% | -25% |
| 11/08-18/08 | 165 | 180 | -25% | -25% | -50% | -25% |
| 18/08-25/08 | 155 | 170 | -25% | -25% | -50% | -25% |
| 25/08-01/09 | 110 | 120 | -25% | -25% | -50% | -25% |
| 01/09-08/09 | 90 | 95 | -25% | -25% | -50% | -25% |
| 08/09-15/09 | 75 | 80 | -25% | -25% | -50% | -25% |
| 15/09-29/09 | 60 | 65 | -25% | -25% | -50% | -25% |

**Tessera Club:** *obbligatoria dal 2/6 al 22/9 dai 3 a. € 6 al giorno a persona, include: accesso alla piscina (cuffia obbligatoria) e alla spiaggia attrezzata con ombrelloni sdraio e lettini a esaurimento, attività del Hero Camp e Young Club, corsi collettivi di nuoto, fitness, acquagym, beach volley, calcetto, uso delle canoe, balli di gruppo, accesso al teatro per gli spettacoli serali.*
**Infant Card:** *obbligatoria 0/3 a. € 7 al giorno a persona include: uso della culla (1 a camera, una seconda su richiesta) e l'uso della biberoneria con alimenti di base forniti senza limiti di orario.*
**Esse Plus:** *facoltativa € 40 al giorno a camera, include: pranzo gratuito il giorno di arrivo), consegna camera entro le 14.00, late check-out fino alle ore 12:00, aperitivo di benvenuto, assegnazione del tavolo al ristorante, omaggio fornitura iniziale del frigo bar, assegnazione in spiaggia di ombrellone+1 lettino+1 sdraio per tutto il soggiorno con nolo gratuito del telo mare, sconto 10% presso il bazar del Club (excl. libri e giornali), Lunch Around, possibilità di pranzare presso un qualsiasi Club Esse in Sardegna (su prenotazione).*

**Quote per persona a notte in pensione completa (inizio sogg. con la cena)**
**Inizio soggiorno:** quote valide per soggiorni min. 7 notti martedì/martedì o venerdì/venerdì, altri giorni di ingresso su richiesta. Soggiorni inferiori al minimo suppl. 20%. Check-in dopo le 16.00, check-out entro le 10.00. **Promo prenota prima:** 3° letto 13/18 a. gratuito per prenotazioni entro il 31/03; camera doppia sconto del 5% in occupaz. 2 o 2 + baby 0/3 a. per prenotazioni entro il 31/03.
**Supplementi**: suppl. dus +25% sulla quota in doppia. **Supplementi in loco: obbligatori:** tassa di soggiorno; tessera club (obbl. 2/6-22/9 dai 3 a.) € 6 al giorno, Infant card (obbl. 0/3 .) € 7 a persona al giorno; facoltativi: Esse Plus € 40 al giorno a camera; animali € 50 per pulizia finale (max 1 per camera max 20 kg). **Promozioni bambini e letti aggiunti:** 3° letto 3/13 a. gratuito; 4°/5° letto (5° letto solo a castello) disponibili solo in camera bifamily superior (2 doppie superior comunicanti) con suppl. di € 30 a camera a notte; 1 adulto + 1 bambino 3/13 a.= 1 quota e mezza in doppia.

**LA QUOTA SOLO SOGGIORNO INCLUDE:**

- soggiorno in camera cat. prescelta
- tessera club inclusa
- all inclusive
- aria condizionata
- wi-fi gratis negli spazi comuni
- parcheggio

ALL IN

MINI CLUB

# Hotel Club **Shardana** ★★★★

IDEALE PER: COPPIE, SPORTIVI

VALUTAZIONE MYSUNSEA

**L'hotel si affaccia direttamente sul mare,sulla Baia di S.Reparata. Dal resort parte un suggestivo percorso trekking che, tra scogliere e macchia mediterranea, arriva fino a S.Teresa. La struttura è particolarmente adatta per una vacanza attiva, lezioni di ginnastica, settimane shiatsu, trekking, noleggio gommoni e bici, ricco programma di escursioni.**

## POSIZIONE

A **S.Reparata,** direttamente sul mare. S.Teresa è a 3 km e Golfo Aranci dista 71 km.

## SPIAGGIA

Piccola spiaggia di sabbia, libera e attrezzata, a pochi metri dalla struttura, con ombrelloni e lettini a pag. Il fondale è sabbioso e non profondo per varie decine di metri.

## SISTEMAZIONE

Le 75 camere sono ubicate in piccole costruzioni, sul promontorio che digrada verso il mare. Tutte le camere dispongono di: aria condizionata, ventilatore a pale, minifrigo, TV, asciugacapelli. Disponibili camere con terrazzo *(con suppl.)*

## SERVIZI

Reception 24h, wi-fi negli spazi comuni, sala biliardo, piscina, parcheggio esterno non custodito. Ristorante con servizio a buffet, bar. Programma soft di animazione per adulti e bambini. Biberoneria. Noleggio passeggini e servizio lavanderia a pag. **Animali ammessi a pag.** *(escluso spazi comuni).*

A PARTIRE DA € 70

| PARTENZE dal - al | SOLO SOGGIORNO list dbl adulti | list 3° letto 3/13 a. | list 3° letto dai 13 a. | list 4° letto 3/13 a. | list 4° letto dai 13 a. |
|---|---|---|---|---|---|
| 02/06-09/06 | 80 | gratuito | 60 | 40 | 60 |
| 09/06-16/06 | 90 | gratuito | 68 | 45 | 68 |
| 16/06-23/06 | 105 | 53 | 79 | 53 | 79 |
| 23/06-30/06 | 120 | 60 | 90 | 60 | 90 |
| 30/06-14/07 | 140 | 70 | 105 | 70 | 105 |
| 14/07-04/08 | 150 | 75 | 113 | 75 | 113 |
| 04/08-11/08 | 175 | 88 | 131 | 88 | 131 |
| 11/08-18/08 | 195 | 98 | 146 | 98 | 146 |
| 18/08-25/08 | 185 | 93 | 139 | 93 | 139 |
| 25/08-01/09 | 140 | 70 | 105 | 70 | 105 |
| 01/09-08/09 | 110 | 55 | 83 | 55 | 83 |
| 08/09-15/09 | 95 | gratuito | 71 | 48 | 71 |
| 15/09-22/09 | 80 | gratuito | 60 | 40 | 60 |
| 22/09-29/09 | 70 | gratuito | 53 | 35 | 53 |

**Tessera Club:** *obbligatoria dal 2/6 al 22/9 dai 3 a. € 6 al giorno a persona, include: accesso alla piscina (cuffia obbligatoria) e alla spiaggia attrezzata con ombrelloni sdraio e lettini a esaurimento, attività del Hero Camp e Young Club, corsi collettivi di nuoto, fitness, acquagym, beach volley, calcetto, uso delle canoe, balli di gruppo, accesso al teatro per gli spettacoli serali.*
**Infant Card:** *obbligatoria 0/3 a. € 7 al giorno a persona include: uso della culla (1 a camera, una seconda su richiesta) e l'uso della biberoneria con alimenti di base forniti senza limiti di orario.*
**Esse Plus:** *facoltativa € 40 al giorno a camera, include: pranzo gratuito il giorno di arrivo), consegna camera entro le 14.00, late check-out fino alle ore 12:00, aperitivo di benvenuto, assegnazione del tavolo al ristorante, omaggio fornitura iniziale del frigo bar, assegnazione in spiaggia di ombrellone+1 lettino+1 sdraio per tutto il soggiorno con nolo gratuito del telo mare, sconto 10% presso il bazar del Club (excl. libri e giornali), Lunch Around, possibilità di pranzare presso un qualsiasi Club Esse in Sardegna (su prenotazione).*

**Quote per persona a notte in all inclusive (inizio sogg. con la cena)**

**Inizio soggiorno:** quote valide per soggiorni min. 7 notti martedì/martedì o venerdì/venerdì, altri giorni di ingresso su richiesta. Soggiorni inferiori al minimo suppl. 20%. Check-in dopo le 16.00, check-out entro le 10.00. **Promo prenota prima:** 3° letto 3/13 a. gratuito per prenotazioni entro il 31/03; camera doppia sconto del 5% in occupaz. 2 o 2 + baby 0/3 a. per prenotazioni entro il 31/03.
Supplementi: suppl. camera con terrazzo attrezzato con ombrellone e lettini € 25 al giorno a camera; suppl. dus +25% sulla quota in doppia. **Supplementi in loco: obbligatori:** tassa di soggiorno; Infant card (obbl. 0/3 .) € 7 a persona al giorno; facoltativi: Esse Plus € 40 al giorno a camera; animali € 50 per pulizia finale (max 1 per camera max 20 kg). **Promozioni bambini e letti aggiunti:** 1 adulto + 1 bambino 3/13 a.= 1 quota e mezza in doppia.

**LA QUOTA SOLO SOGGIORNO INCLUDE:**

- soggiorno camera cat. prescelta
- pensione completa
- bevande ai pasti incluse *(acqua microfiltrata, birra e vino)*
- aria condizionata
- wi-fi negli spazi comuni
- parcheggio

MINI CLUB

# Hotel Club **Sporting** ★★★★

IDEALE PER: COPPIE, FAMIGLIE

VALUTAZIONE MYSUNSEA

**Inserito nel vasto centro vacanze Roccaruja, il Club Sporting è stato totalmente rinnovato. Immersa nella natura, la struttura è particolarmente adatta per le famiglie amanti della vacanza attiva, attività sportive per adulti e bambini, settimane shiatsu, noleggio gommoni e bici, ricco programma di animazione e escursioni.**

## POSIZIONE

A **Stintino**, a 4 km dal centro e 650 dalla spiaggia. Il porto di Golfo Aranci dista 156 km.

## SPIAGGIA

Di sabbia, attrezzata, a 650 mt dalla struttura, raggiungibile con navetta gratuita con ombrelloni e lettini gratuiti a esaurimento dalla II fila.

## SISTEMAZIONE

62 camere ampie, appena rinnovate, ubicate in basse palazzine immerse nel verde. Tutte dispongono di: patio, aria condizionata, minifrigo, TV, cassaforte, asciugacapelli. Disponibili camere family *(con suppl.)*

## SERVIZI

Reception 24h, wi-fi negli spazi comuni, piscina con Jacuzzi, beach volley, parcheggio esterno non custodito. Ristorante con servizio a buffet con tetto interamente apribile, music bar. Programma di animazione per adulti e bambini per fasce di età *(presso Roccaruja)*. Biberoneria e Ristomini, area ristorante dedicata ai bimbi per pranzare insieme agli animatori *(presso Roccaruja)*. Noleggio passeggini e servizio lavanderia a pag. **Animali ammessi a pag.** *(escluso spazi comuni)*.

A PARTIRE DA € 60

| PARTENZE dal - al | SOLO SOGGIORNO list dbl adulti | list 3° letto 6/13 a. | list 3° letto dai 13 a. | list 4° letto 3/13 a. | list 4° letto dai 13 a. |
|---|---|---|---|---|---|
| 02/06-09/06 | 65 | gratuito | 49 | 33 | 49 |
| 09/06-16/06 | 80 | gratuito | 60 | 40 | 60 |
| 16/06-23/06 | 100 | 75 | 75 | 50 | 75 |
| 23/06-30/06 | 110 | 83 | 83 | 55 | 83 |
| 30/06-14/07 | 125 | 94 | 94 | 63 | 94 |
| 14/07-04/08 | 135 | 101 | 101 | 68 | 101 |
| 04/08-11/08 | 160 | 120 | 120 | 80 | 120 |
| 11/08-18/08 | 180 | 135 | 135 | 90 | 135 |
| 18/08-25/08 | 170 | 128 | 128 | 85 | 128 |
| 25/08-01/09 | 125 | 94 | 94 | 63 | 94 |
| 01/09-08/09 | 100 | 75 | 75 | 50 | 75 |
| 08/09-15/09 | 85 | gratuito | 64 | 43 | 64 |
| 15/09-22/09 | 65 | gratuito | 49 | 33 | 49 |
| 22/09-29/09 | 60 | gratuito | 45 | 30 | 45 |

**Tessera Club:** *obbligatoria dal 2/6 al 22/9 dai 3 a. € 6 al giorno a persona, include: accesso alla piscina (cuffia obbligatoria) e alla spiaggia attrezzata con ombrelloni sdraio e lettini a esaurimento, attività del Hero Camp e Young Club, corsi collettivi di nuoto, fitness, acquagym, beach volley, calcetto, uso delle canoe, balli di gruppo, accesso al teatro per gli spettacoli serali.*
**Infant Card:** *obbligatoria 0/3 a. € 7 al giorno a persona include: uso della culla (1 a camera, una seconda su richiesta) e l'uso della biberoneria con alimenti di base forniti senza limiti di orario.*
**Esse Plus:** *facoltativa € 40 al giorno a camera, include: pranzo gratuito il giorno di arrivo), consegna camera entro le 14.00, late check-out fino alle ore 12:00, aperitivo di benvenuto, assegnazione del tavolo al ristorante, omaggio fornitura iniziale del frigo bar, assegnazione in spiaggia di ombrellone+1 lettino+1 sdraio per tutto il soggiorno con nolo gratuito del telo mare, sconto 10% presso il bazar del Club (excl. libri e giornali), Lunch Around, possibilità di pranzare presso un qualsiasi Club Esse in Sardegna (su prenotazione).*

**Quote per persona a notte in pensione completa (inizio sogg. con la cena)**
**Inizio soggiorno:** quote valide per soggiorni min. 7 notti martedì/martedì o venerdì/venerdì, altri giorni di ingresso su richiesta. Soggiorni inferiori al minimo suppl. 20%. Check-in dopo le 16.00, check-out entro le 10.00. **Promo prenota prima:** 3° letto 6/13 a. gratuito per prenotazioni entro il 31/03. **Supplementi**: suppl. dus +25% sulla quota in doppia. **Supplementi in loco: obbligatori:** tassa di soggiorno; tessera club (obbl. 2/6-22/9 dai 3 a.) € 6 al giorno, Infant card (obbl. 0/3 .) € 7 a persona al giorno; facoltativi: Esse Plus € 40 al giorno a camera; animali € 50 per pulizia finale (max 1 per camera max 20 kg). **Promozioni bambini e letti aggiunti:** 3° letto 3/6 a. gratuito; 4°/5° letto (5° letto solo a castello) disponibili solo in camera bifamily (2 doppie comunicanti) con suppl. di € 30 a camera a notte; 1 adulto + 1 bambino 3/13 a.= 1 quota e mezza in doppia.

**LA QUOTA SOLO SOGGIORNO INCLUDE:**

- soggiorno in camera cat. prescelta
- pensione completa
- bevande ai pasti incluse *(acqua microfiltrata, birra e vino)*
- aria condizionata
- wi-fi gratis negli spazi comuni
- parcheggio

MINI CLUB

# Hotel Club **Roccaruja** ★★★★

IDEALE PER: COPPIE, FAMIGLIE

VALUTAZIONE MYSUNSEA

**Un grande villaggio in formula club, si affaccia su uno degli scenari più suggestivi della Sardegna di fronte all'Asinara. Situato direttamente su una stupenda spiaggia di sabbia bianca e circondato da un paesaggio selvaggio e incontaminato è particolarmente adatto alle famiglie con bambini per la vicinanza alla spiaggia e per il ricco programma di animazione.**

## POSIZIONE

A **Stintino**, direttamente sul mare e a 4 km dal centro. Il porto di Golfo Aranci dista 156 km.

## SPIAGGIA

Di sabbia, attrezzata, di fronte alla struttura, con ombrelloni e lettini gratuiti a esaurimento dalla II fila.

## SISTEMAZIONE

Le 135 camere sono suddivise tra il corpo centrale e la zona Garden. Tutte dispongono di: patio, aria condizionata, minifrigo, TV, cassaforte, asciugacapelli. Disponibili camere family nella zona Garden e vista mare nel corpo centrale *(con suppl.)*

## SERVIZI

Reception 24h, wi-fi negli spazi comuni, biliardo, 2 piscine, campi polivalenti, beach volley, parcheggio esterno non custodito. Ristorante panoramico con servizio a buffet, piano bar. Programma di animazione per adulti e bambini per fasce di età. Biberoneria e Ristomini, area ristorante dedicata ai bimbi per pranzare insieme agli animatori. Noleggio passeggini e servizio lavanderia a pag. **Animali ammessi a pag**. *(escluso spazi comuni).*

A PARTIRE DA € 65

| PARTENZE | SOLO SOGGIORNO | | | | |
|---|---|---|---|---|---|
| dal - al | list dbl adulti | list 3° letto 6/13 a. | list 3° letto dai 13 a. | list 4°/5° letto 3/13 a. | list 4°/5° letto dai 13 a. |
| 02/06-09/06 | 70 | gratuito | 53 | 35 | 53 |
| 09/06-16/06 | 90 | gratuito | 68 | 45 | 68 |
| 16/06-23/06 | 110 | 83 | 83 | 55 | 83 |
| 23/06-30/06 | 120 | 90 | 90 | 60 | 90 |
| 30/06-14/07 | 135 | 101 | 101 | 68 | 101 |
| 14/07-04/08 | 145 | 109 | 109 | 73 | 109 |
| 04/08-11/08 | 175 | 131 | 131 | 88 | 131 |
| 11/08-18/08 | 195 | 146 | 146 | 98 | 146 |
| 18/08-25/08 | 185 | 139 | 139 | 93 | 139 |
| 25/08-01/09 | 135 | 101 | 101 | 68 | 101 |
| 01/09-08/09 | 110 | 83 | 83 | 55 | 83 |
| 08/09-15/09 | 95 | gratuito | 71 | 48 | 71 |
| 15/09-22/09 | 70 | gratuito | 53 | 35 | 53 |
| 22/09-29/09 | 65 | gratuito | 49 | 33 | 49 |

**Tessera Club:** *obbligatoria dal 2/6 al 22/9 dai 3 a. € 6 al giorno a persona, include: accesso alla piscina (cuffia obbligatoria) e alla spiaggia attrezzata con ombrelloni sdraio e lettini a esaurimento, attività del Hero Camp e Young Club, corsi collettivi di nuoto, fitness, acquagym, beach volley, calcetto, uso delle canoe, balli di gruppo, accesso al teatro per gli spettacoli serali.*
**Infant Card:** *obbligatoria 0/3 a. € 7 al giorno a persona include: uso della culla (1 a camera, una seconda su richiesta) e l'uso della biberoneria con alimenti di base forniti senza limiti di orario.*
**Esse Plus:** *facoltativa € 40 al giorno a camera, include: pranzo gratuito il giorno di arrivo), consegna camera entro le 14.00, late check-out fino alle ore 12:00, aperitivo di benvenuto, assegnazione del tavolo al ristorante, omaggio fornitura iniziale del frigo bar, assegnazione in spiaggia di ombrellone+1 lettino+1 sdraio per tutto il soggiorno con nolo gratuito del telo mare, sconto 10% presso il bazar del Club (excl. libri e giornali), Lunch Around, possibilità di pranzare presso un qualsiasi Club Esse in Sardegna (su prenotazione).*

**Quote per persona a notte in pensione completa (inizio sogg. con la cena)**
**Inizio soggiorno:** quote valide per soggiorni min. 7 notti martedì/martedì o venerdì/venerdì, altri giorni di ingresso su richiesta. Soggiorni inferiori al minimo suppl. 20%. Check-in dopo le 16.00, check-out entro le 10.00. **Promo prenota prima:** 3° letto 6/13 a. gratuito per prenotazioni entro il 31/03. **Supplementi**: suppl. camera vista mare € 20 al giorno a camera; suppl. dus +25% sulla quota in doppia. **Supplementi in loco: obbligatori:** tassa di soggiorno; tessera club (obbl. 2/6-22/9 dai 3 a.) € 6 al giorno, Infant card (obbl. 0/3 .) € 7 a persona al giorno; facoltativi: Esse Plus € 40 al giorno a camera; animali € 50 per pulizia finale (max 1 per camera max 20 kg). **Promozioni bambini e letti aggiunti:** 3° letto 3/6 a. gratuito; 1 adulto + 1 bambino 3/13 a.= 1 quota e mezza in doppia; 4 adulti in camera pagano 3 quote in doppia.

## LA QUOTA SOLO SOGGIORNO INCLUDE:

- soggiorno camera cat. prescelta
- pensione completa
- bevande ai pasti incluse *(acqua microfiltrata, birra e vino)*
- wi-fi negli spazi comuni
- parcheggio

MINI CLUB

# Hotel Club **Cala Gonone Beach** ★★★★

IDEALE PER: COPPIE, FAMIGLIE

VALUTAZIONE MYSUNSEA

**L'hotel inserito in un parco secolare, gode di una magnifica vista sul Golfo di Orosei. La struttura è particolarmente adatta per le famiglie amanti della vacanza attiva, attività sportive per adulti e bambini, ricco programma di animazione ed escursioni in barca. Particolarmente suggestivo il percorso trekking Selvaggio Blu.**

### POSIZIONE

A **Cala Gonone**, a 500 mt dal centro e a 850 mt dalla spiaggia. Il porto di Golfo Aranci dista 105 km.

### SPIAGGIA

Di sabbia, attrezzata, a 800 mt dalla struttura, raggiungibile con trenino gratuito ad orari prestabiliti con ombrelloni e lettini gratuiti.

### SISTEMAZIONE

le 304 camere sono immerse nel verde e elegantemente arredate in stile mediterraneo. Tutte dispongono di: aria condizionata, minifrigo, TV, cassaforte, asciugacapelli. Disponibili camere family *(con suppl.)*.

### SERVIZI

Reception 24h, wi-fi in piscina, piscina con area per bambini, campo polivalente, area fitness, parcheggio esterno non custodito. Ristorante con servizio a buffet, 2 bar. Programma di animazione per adulti e bambini per fasce di età. Biberoneria e Ristomini, area ristorante dedicata ai bimbi per pranzare insieme agli animatori. Noleggio passeggini, servizio lavanderia a pag., bazar e boutique. **Animali ammessi a pag.** *(escluso spazi comuni).*

A PARTIRE DA € 60

| PARTENZE | SOLO SOGGIORNO | | | | |
|---|---|---|---|---|---|
| dal - al | list dbl adulti | list 3° letto 13/18 a. | list 3° letto dai 18 a. | list 4° letto 3/18 a. | list 4° letto dai 18 a. |
| 02/06-09/06 | 60 | 45 | 45 | 30 | 45 |
| 09/06-16/06 | 70 | 53 | 53 | 35 | 53 |
| 16/06-23/06 | 85 | 64 | 64 | 43 | 64 |
| 23/06-30/06 | 95 | 71 | 71 | 48 | 71 |
| 30/06-14/07 | 110 | 83 | 83 | 55 | 83 |
| 14/07-04/08 | 120 | 90 | 90 | 60 | 90 |
| 04/08-11/08 | 140 | 105 | 105 | 70 | 105 |
| 11/08-18/08 | 160 | 120 | 120 | 80 | 120 |
| 18/08-25/08 | 150 | 113 | 113 | 75 | 113 |
| 25/08-01/09 | 110 | 83 | 83 | 55 | 83 |
| 01/09-08/09 | 90 | 68 | 68 | 45 | 68 |
| 08/09-15/09 | 75 | 56 | 56 | 38 | 56 |
| 15/09-06/10 | 60 | 45 | 45 | 30 | 45 |

**Tessera Club:** *obbligatoria dal 2/6 al 22/9 dai 3 a. € 6 al giorno a persona, include: accesso alla piscina (cuffia obbligatoria) e alla spiaggia attrezzata con ombrelloni sdraio e lettini a esaurimento, attività del Hero Camp e Young Club, corsi collettivi di nuoto, fitness, acquagym, beach volley, calcetto, uso delle canoe, balli di gruppo, accesso al teatro per gli spettacoli serali.*
**Infant Card:** *obbligatoria 0/3 a. € 7 al giorno a persona include: uso della culla (1 a camera, una seconda su richiesta) e l'uso della biberoneria con alimenti di base forniti senza limiti di orario.*
**Esse Plus:** *facoltativa € 40 al giorno a camera, include: pranzo gratuito il giorno di arrivo), consegna camera entro le 14.00, late check-out fino alle ore 12:00, aperitivo di benvenuto, assegnazione del tavolo al ristorante, omaggio fornitura iniziale del frigo bar, assegnazione in spiaggia di ombrellone+1 lettino+1 sdraio per tutto il soggiorno con nolo gratuito del telo mare, sconto 10% presso il bazar del Club (excl. libri e giornali), Lunch Around, possibilità di pranzare presso un qualsiasi Club Esse in Sardegna (su prenotazione).*

**Quote per persona a notte in pensione completa (inizio sogg. con la cena)**
**Inizio soggiorno:** quote valide per soggiorni min. 7 notti martedì/martedì o venerdì/venerdì, altri giorni di ingresso su richiesta. Soggiorni inferiori al minimo suppl. 20%. Check-in dopo le 16.00, check-out entro le 10.00. **Promo prenota prima:** 3° letto 13/18 a. gratuito per prenotazioni entro il 31/03; camera doppia sconto del 10% in occupaz. 2 o 2 + baby 0/3 a. per prenotazioni entro il 31/03. **Supplementi**: suppl. dus +25% sulla quota in doppia. **Supplementi in loco: obbligatori:** tassa di soggiorno; tessera club (obbl. 2/6-22/9 dai 3 a.) € 6 al giorno, Infant card (obbl. 0/3 .) € 7 a persona al giorno; facoltativi: Esse Plus € 40 al giorno a camera; animali € 50 per pulizia finale (max 1 per camera max 20 kg). **Promozioni bambini e letti aggiunti:** 3° letto 3/13 a. gratuito; 1 adulto + 1 bambino 3/13 a.= 1 quota e mezza in doppia; 4 o 5 adulti in 2 camere attigue o comunicanti pagano 3,5 quote in doppia.

**LA QUOTA SOLO SOGGIORNO INCLUDE:**

- soggiorno in camera cat. prescelta
- pensione completa
- bevande ai pasti incluse *(acqua microfiltrata, birra e vino)*
- aria condizionata
- wi-fi gratis negli spazi comuni
- parcheggio

MINI CLUB

# Hotel Club **Palmasera** ★★★★

IDEALE PER: COPPIE, FAMIGLIE

VALUTAZIONE MYSUNSEA

**Il Palmasera Resort è un villaggio con "formula club", che sorge a ridosso del mare, nella suggestiva cornice di Cala Gonone. Il Golfo di Orosei vanta delle splendide spiagge, come Cala Mariolu, Cala Goloritzé e Cala Luna. Gli ampi spazi, le attrezzature e le attività dell'animazione garantiscono una vacanza dinamica all'insegna del relax e del divertimento.**

## POSIZIONE

A **Cala Gonone,** a 500 mt dal centro e a 200 mt dalla spiaggia, tramite scalinate. Il porto di Golfo Aranci dista 127 km.

## SPIAGGIA

Di sabbia mista a ghiaia rosa, con ombrelloni e lettini gratuiti, a 200 mt dalla struttura, raggiungibile tramite scalinate o con navetta a orari prefissati per ospiti con difficoltà di deambulazione.

## SISTEMAZIONE

La struttura è inserita in un parco secolare e si suddivide in 2 zone: il VILLAGE, con 350 camere tra il corpo centrale e villette nel parco. Sono disponibili anche camere BiFamily con doppio ambiente da 4/5 posti letto; il BORGO dispone di 72 camere con terrazza in villette a 2 piani, intorno alla piscina riservata. Tutte dispongono di: aria condizionata, TV, mini-frigo, asciugacapelli, cassetta di sicurezza.

## SERVIZI

Reception 24h, wi-fi nella hall, bazar, parcheggio. Tre piscine, 1 per adulti ed 1 per bambini, e la terza per gli ospiti del Borgo, 4 campi da tennis, giochi per bambini. Tre ristoranti, 2 bar. Programma di animazione per adulti e bambini per fasce di età. Biberoneria e Ristomini, area ristorante dedicata ai bimbi per pranzare insieme agli animatori. Nolo teli mare e passeggini. **Animali ammessi a pag**. *(escluso spazi comuni).*

A PARTIRE DA € 65

| PARTENZE dal - al | SOLO SOGGIORNO list dbl adulti borgo | list dbl adulti village | list 3° letto 13/18 a. | list 3° letto dai 18 a. | list 4°/5° letto dai 3/18 a. | list 4°/5° letto dai 18 a. |
|---|---|---|---|---|---|---|
| 09/06-16/06 | 90 | 80 | -50% | -25% | -50% | -25% |
| 16/06-23/06 | 100 | 90 | -50% | -25% | -50% | -25% |
| 23/06-30/06 | 110 | 100 | -50% | -25% | -50% | -25% |
| 30/06-14/07 | 125 | 115 | -50% | -25% | -50% | -25% |
| 14/07-04/08 | 135 | 125 | -50% | -25% | -50% | -25% |
| 04/08-11/08 | 160 | 145 | -50% | -25% | -50% | -25% |
| 11/08-18/08 | 180 | 165 | -50% | -25% | -50% | -25% |
| 18/08-25/08 | 170 | 155 | -50% | -25% | -50% | -25% |
| 25/08-01/09 | 125 | 115 | -50% | -25% | -50% | -25% |
| 01/09-08/09 | 105 | 95 | -50% | -25% | -50% | -25% |
| 08/09-15/09 | 90 | 80 | -50% | -25% | -50% | -25% |
| 15/09-22/09 | 70 | 65 | -50% | -25% | -50% | -25% |

**Tessera Club:** *obbligatoria dal 2/6 al 22/9 dai 3 a. € 6 al giorno a persona, include: accesso alla piscina (cuffia obbligatoria) e alla spiaggia attrezzata con ombrelloni sdraio e lettini a esaurimento, attività del Hero Camp e Young Club, corsi collettivi di nuoto, fitness, acquagym, beach volley, calcetto, uso delle canoe, balli di gruppo, accesso al teatro per gli spettacoli serali.*
**Infant Card:** *obbligatoria 0/3 a. € 7 al giorno a persona include: uso della culla (1 a camera, una seconda su richiesta) e l'uso della biberoneria con alimenti di base forniti senza limiti di orario.*
**Esse Plus:** *facoltativa € 40 al giorno a camera, include: pranzo gratuito il giorno di arrivo), consegna camera entro le 14.00, late check-out fino alle ore 12:00, aperitivo di benvenuto, assegnazione del tavolo al ristorante, omaggio fornitura iniziale del frigo bar, assegnazione in spiaggia di ombrellone+1 lettino+1 sdraio per tutto il soggiorno con nolo gratuito del telo mare, sconto 10% presso il bazar del Club (excl. libri e giornali), Lunch Around, possibilità di pranzare presso un qualsiasi Club Esse in Sardegna (su prenotazione).*

**Quote per persona a notte in pensione completa (inizio sogg. con la cena)**

**Inizio soggiorno:** quote valide per soggiorni min. 7 notti martedì/martedì o venerdì/venerdì, altri giorni di ingresso su richiesta. Soggiorni inferiori al minimo suppl. 20%. Check-in dopo le 16.00, check-out entro le 10.00. **Promo prenota prima:** 3° letto 13/18 a. gratuito per prenotazioni entro il 31/03. **Supplementi**: suppl. dus +25% sulla quota in doppia. **Supplementi in loco: obbligatori:** tassa di soggiorno; tessera club (obbl. 2/6-22/9 dai 3 a.) € 6 al giorno, Infant card (obbl. 0/3 .) € 7 a persona al giorno; facoltativi: Esse Plus € 40 al giorno a camera; animali € 50 per pulizia finale (max 1 per camera max 20 kg). **Promozioni bambini e letti aggiunti:** 3° letto 3/13 a. gratuito; 4°/5° letto (5° letto solo a castello) disponibili solo in camera bifamily (2 doppie comunicanti) con suppl. di € 30 a camera a notte; 1 adulto + 1 bambino 3/13 a.= 1 quota e mezza in doppia.

# LAMPEDUSA

Calette solitarie, snorkeling tra delfini e tartarughe, cene in ristoranti di pescatori e la spiaggia dei Conigli, la più bella del mondo per TripAdvisor!

LAMPEDUSA

LAMPEDUSA

# LAMPEDUSA

Posizionata nel cuore del Canale di Sicilia, **Lampedusa** è la più grande delle isole Pelagie, con una grandezza complessiva di 20 kmq e una distanza tra i punti più estremi dell'isola di soli 10 km.
Terra d'accoglienza e di confine tra due mondi, Lampedusa è sinonimo di mare, sole e spiagge meravigliose: la costa sul versante nord e in quello ovest è alta ed inaccessibile, mentre nel versante est e sud-est presenta magnifiche spiagge sabbiose. La spiaggia dei Conigli, meta prediletta delle tartarughe, è stata decretata più volte come una delle spiagge più belle al mondo.
Tra deliziose cene di pesce fresco e gite in barca per fare snorkeling tra delfini e tartarughe, non potrete non innamorarvi perdutamente di quest'isola!

## TAPPE DA NON PERDERE

***Lampedusa Paese:*** capoluogo e porto principale dell'isola. L'ideale è noleggiare un mezzo per raggiungere le spiagge. Per la sera da non perdere una cena nelle taverne del porto e il classico struscio in via Roma!
***Centro WWF di recupero tartarughe:*** il Centro ospita ogni anno circa cento tartarughe marine, la maggior parte di esse catturata accidentalmente con gli ami e con le reti, ed arriva al piccolo ospedale grazie alla collaborazione di pescatori, operatori del porto e volontari. Preziosa è l'attività di informazione e sensibilizzazione dei turisti che ogni anno visitano l'isola.
***Cala Creta:*** una delle zone più suggestive dell'isola, rocce a strapiombo sul mare e i classici dammusi, protetti da muretti di calce bianca e fichi d'India.
***Cala Madonna:*** nel sud dell'isola, location ideale per avere tutto "a portata di scooter", sul mare e con Lampedusa Paese a 1 km.

## LE SPIAGGE DA VISITARE

***Spiaggia dei Conigli:*** la spiaggia più famosa dell'isola, celebrata da TripAdvisor e dal National Geographic tra le più belle del mondo: situata nella zona meridionale, presenta una particolarissima spiaggia bianca che contrasta le sfumature intense del mare e del paesaggio circostante. Prende il nome dall'isola dei Conigli che si trova proprio davanti alla spiaggia.
***Guitgia:*** la spiaggia più in, una delle poche attrezzate per il noleggio di lettini e ombrelloni, con beach club e feste in spiaggia, tutto a due passi da via Roma.
***Cala Pulcino:*** una piccola caletta di sabbia nel versante sud dell'isola, vicino alla Spiaggia dei Conigli. Si raggiunge via mare o con una camminata di circa 40 minuti. La fatica verrà totalmente ripagata dal meraviglioso mare dalle mille gradazioni di colore che bagna questa spiaggia.
***Cala Croce:*** una suggestiva insenatura naturale, con mare calmo e piatto con colori che cambiano a seconda dei riflessi del sole. Si raggiunge facilmente dalla Spiaggia della Guitgia.

## VITA NOTTURNA

Si concentra soprattutto su Lampedusa Paese, in via Roma ci sono vari bar e locali per l'after dinner. Su alcune spiagge vengono organizzate feste by night… portate sempre con voi il costume!

# VOLI

| Partenze | Compagnia Aerea | Da | Giorni di operatività |
|---|---|---|---|
| 07 giu / 18 ott | Blue Panorama | BOLOGNA | Domenica |
| 25 giu / 24 set | Blue Panorama | BOLOGNA | Giovedì |
| 07 giu / 18 ott | Blue Panorama | BERGAMO | Domenica |
| 07 giu / 27 set | Blue Panorama | MALPENSA | Domenica |
| 07 giu / 27 set | Blue Panorama | ROMA FCO | Domenica |
| 30 mag / 03 ott | Volotea | GENOVA | Sabato |
| 31 mag / 04 ott | Volotea | TORINO | Domenica |
| 31 mag / 04 ott | Volotea | VENEZIA | Domenica |
| 31 mag / 04 ott | Volotea | VERONA | Domenica |

**Da aggiungere alle quote indicate nelle tabelle prezzi dei pacchetti:** € 95 a/r per persona adulti e bambini che includono tasse aeroportuali, security, addiz. comunale, assegnazione del posto al check in dai 2 a., 10 kg di bagaglio a mano e 1 bagaglio in stiva per passeggero dai 2 a. (per i voli Blue Panorama/Volotea sono ammessi 20 kg, per i voli charter il peso del bagaglio in stiva varia a seconda della compagnia aerea e verrà riconfermato al momento della prenotazione). **Orari dei voli**: gli orari confermati di partenza sono disponibili 24/48 ore prima della partenza. In rientro il passeggero deve contattare telefonicamente il tour operator per riconfermare il volo.

# NOLEGGI

| Scooter 50 cc | | Scooter 125 cc o Quad | | Auto (tipo Panda) | |
|---|---|---|---|---|---|
| 01/04 - 21/06 | 120 | 01/04 - 21/06 | 140 | 01/04 - 21/06 | 225 |
| 21/06 - 02/08 | 140 | 21/06 - 02/08 | 160 | 21/06 - 02/08 | 265 |
| 02/08 - 23/08 | 200 | 02/08 - 23/08 | 245 | 02/08 - 23/08 | 315 |
| 23/08 - 06/09 | 145 | 23/08 - 06/09 | 165 | 23/08 - 06/09 | 265 |
| 06/09 - 01/11 | 95 | 06/09 - 01/11 | 115 | 06/09 - 01/11 | 205 |

**Le quote per mezzo includono:** nolo auto/scooter/quad per 7 giorni con consegna/riconsegna presso il proprio hotel/appartamento; km illimitato; assistenza sull'isola, assicurazione contro terzi RCA (con franchigia). **Le quote non includono:** assicurazione Casco a pag. in loco (facoltativa), carburante, multe per infrazioni al codice della strada, assicurazioni supplementari, quanto non specificato nella voce "Le quote includono". **Importante:** non è necessaria la carta di credito per noleggiare auto/scooter/quad.

# ONLINE DI PIU'

## SCOPRI I PACCHETTI DINAMICI DI MYSUNSEA!

Sul sito **www.mysunsea.net** trovi non solo volo + hotel ma un sistema davvero **dinamico** per combinare hotel, voli, trasferimenti, escursioni per un'esperienza di vacanza completa!

# VIVI L'ISOLA

Organizzare una vacanza significa non solo acquistare un volo e un hotel, ma anche pensare ad una serie di servizi per godersi il meglio della destinazione al giusto prezzo, senza le **incognite del "fai da te"!**

Le strutture col **"pacchetto Vivi l'isola"** includono servizi aggiuntivi, oltre al volo e al soggiorno, come *noleggi, cene tipiche o escursioni in barca.*

**CERCA IL LOGO PER TROVARE IL PACCHETTO VIVI L'ISOLA PIÙ ADATTO ALLA TUA VACANZA!**

VIVI L'ISOLA

# WELCOME CARD

## CON MYSUNSEA HAI UN MONDO DI OPPORTUNITÀ PER SCOPRIRE LA TUA DESTINAZIONE DI VACANZA.

La **Welcome Card,** esclusiva per i clienti MySunSea, ti offre **sconti e promozioni** in negozi, bar, ristoranti, **assistenza telefonica** 24 ore nei luoghi di vacanza, uno **sconto fedeltà** sulla tua prossima vacanza e il **braccialetto MySunSea** in vari colori da collezionare vacanza dopo vacanza!

**€ 20 per persona dai 2 a.** (obbligatoria dal 01/05 al 30/10, da pagare in loco all'arrivo) include: *prezzo garantito/adeguamento carburante bloccato, assistenza in partenza dagli aeroporti di Bologna, Bergamo, Malpensa, Verona, Venezia, Roma e convenzione parcheggi, assistenza in aeroporto nel luogo di vacanza in arrivo e partenza, assistenza in loco in italiano (assistente italiano MySunSea e/o personale dell'ufficio corrispondente parlante italiano), numero dedicato per riconferma volo, assistenza telefonica h24, possibilità di prenotare escursioni, convenzioni per noleggi auto/scooter e sconti su attività commerciali convenzionate, tasse locali, buono sconto di € 30 a persona per la prossima vacanza con MySunSea.*

# LAMPEDUSA ONLINE

**PACCHETTO VOLO INCLUDE:**

- volo a/r
- 3/4 notti in casa vacanza
- solo pernottamento
- forfait consumi e biancheria letto/bagno inclusi
- trasferimenti da/per aeroporto
- 1 gita in barca con pranzo a bordo
- assistenza MySunSea in loco

## Lampedusando

***Soggiorni brevi - pacchetti di 3 e 4 notti***
*partenze domenica e giovedì*

**Qualche giorno per ricaricarvi, nel blu del Mediterraneo, col nostro esclusivo pacchetto Lampedusando tra deliziose cene di pesce fresco e gite in barca per fare snorkeling tra delfini e tartarughe, non potrete non innamorarvi perdutamente di quest'isola.**
*Partenze ogni domenica con rientro il giovedì e ogni giovedì con rientro la domenica da luglio a settembre.*

***1 giorno – Arrivo***
**Arrivo** a Lampedusa, accoglienza in aeroporto dall'**assistenza** MySunSea, possibilità di **noleggio auto** o scooter. **Trasferimento** in casa vacanza. Giornata libera per scoprire l'isola e le sue bellissime spiagge. Pernottamento.

***2 giorno – Lampedusa***
Giornata libera per **sole, mare e relax**. Pasti liberi e pernottamento in casa vacanza.

***3 giorno – Uscita in barca***
Al porto vi attende **Sciatu Mia** (il mio respiro in lampedusano stretto!), la barca di **capitan Gianfranco**, che insieme al "mozzo" Francesco vi faranno vivere una **giornata indimenticabile**. Non è il **classico "giro in barca"**, ma una giornata piena di informazioni accurate dettate dalla **conoscenza** dell'isola, piena di **attenzioni e premure**, piena di **familiarità e risate spontanee**. Nulla è lasciato al caso o trascurato, nemmeno l'impeccabile e **delizioso pranzo**. Rientro al porto verso le 17.00.
*A seconda delle condizioni meteo l'uscita potrebbe essere spostata al 2 giorno per i pacchetti da 3 notti o al 4 giorno per i pacchetti da 4 nott – giorno di effettuazione viene riconfermato in loco dagli assistenti MySunSea.*

***4 giorno – Lampedusa***
Giornata libera per **sole, mare e relax**. Pasti liberi e pernottamento in casa vacanza. Per i pacchetti da 3 notti trasferimento in aeroporto in tempo utile per la partenza del volo di rientro.

***5 giorno – Partenza***
Trasferimento in aeroporto in tempo utile per la partenza del volo di rientro. Fine dei servizi.

**CASE VACANZA LAMPEDUSA:** uno dei modi migliori per vivere meglio una vacanza a Lampedusa, è soggiornare in uno dei tanti appartamenti e villette in affitto dell'isola. Soggiornare in paese è comodo perché permette di avere ristoranti e bar a 2 passi e di non doversi spostare di sera per le strade non illuminate dell'isola. Un soggiorno vicino alle calette, è ideale per una vacanza relax di sole e mare, in totale tranquillità. La maggior parte delle nostre case vacanza si trova tra Lampedusa Paese e dintorni o nelle più belle baie dell'isola, che è lunga solo 9 km. Tutte le sistemazioni sono distribuite in piccoli residence e condomini, arredati in modo semplice, secondo il gusto dei singoli proprietari. Sono disponibili mono 2 e bilo 3/4. Tutti gli appartamenti dispongono di: piccolo angolo cottura, mini-frigo, stoviglie, alcuni con veranda o balcone.

*Non sono previsti pulizia e cambio biancheria infrasettimanale.*

A PARTIRE DA € 399

## *Partenze pacchetto Lampedusando*

**Partenze garantite ogni giovedì e domenica**
prima partenza 12/07/20 - ultima partenza* 24/09/20
*sono escluse le part. del 9/08, 13/08, 16/08*
(*da Bologna 06/09/20)

**da Bologna** – *3 notti*
*giovedì* BV 2588 BLQ 11.45 LMP 13.35
*domenica* BV 2589 LMP 08.45 BLQ 10.35

**da Bologna** – *4 notti*
*domenica* BV 2588 BLQ 06.15 LMP 08.05
*giovedì* BV 2589 LMP 14.15 BLQ 16.05

**da Bergamo** – *3 notti*
*giovedì* BV 2682 BGY 06.00 LMP 08.00
*domenica* BV 2683 LMP 20.30 BGY 22.30

**da Bergamo** – *4 notti*
*domenica* BV 2682 BGY 12.15 LMP 14.15
*giovedì* BV 2683 LMP 08.40 BGY 10.40

**da Malpensa** – *3 notti*
*giovedì* BV 2986 MXP 18.30 LMP 20.30
*domenica* BV 2987 LMP 15.40 MXP 17.45

**da Malpensa** – *4 notti*
*domenica* BV 2986 MXP 18.30 LMP 20.30
*giovedì* BV 2687 LMP 15.40 MXP 17.45

**da Roma** – *3 notti*
*giovedì* BV 2780 FCO 13.30 LMP 15.00
*domenica* BV 2781 LMP 21.10 FCO 22.45

**da Roma** – *4 notti*
*domenica* BV 2780 FCO 13.30 LMP 15.00
*giovedì* BV 2781 LMP 21.10 FCO 22.45

| PARTENZE | PACCHETTO VOLO 3 o 4 NOTTI | | | | | |
|---|---|---|---|---|---|---|
| dal - al | slim b2 | slim b3 | slim b4 | list b2 | list b3 | list b4 |
| 12/07, 16/07, 19/07, 23/07, 26/07, 30/07 | 349 | 319 | 309 | 449 | 399 | 379 |
| 02/08, 06/08 | 499 | 449 | 399 | 599 | 499 | 479 |
| 20/08 | 649 | 549 | 499 | 749 | 599 | 569 |
| 23/08, 27/08 | 499 | 449 | 399 | 599 | 539 | 519 |
| 30/08, 03/09, 06/09 | 399 | 349 | 329 | 499 | 439 | 419 |
| 10/09, 13/09, 17/09, 20/09, 24/09 | 349 | 319 | 309 | 449 | 399 | 379 |

**Quote per persona in solo pernottamento**
**Inizio soggiorno**: consegna chiavi 17.00/20.00, check out entro le 09.30. **Supplementi**: appartamento in occupazione singola suppl. = quota notte extra b2 delle c.v. Lampedusa a pag. 223 per il numero di notti richieste, appartamento garantito in centro paese per appartamento a soggiorno dal 2 al 29 agosto € 80, negli altri periodi € 50; appartamento superior per appartamento a notte dal 12/07 al 30/08 € 30, negli altri periodi € 20; suppl. Dammuso per unità a notte dal 02/08 al 29/08 € 40, negli altri periodi € 30; speciale promo 100% single (singola senza supplemento part. 02/07, 05/07, 09/07, 12/07, 16/07, 19/07, 23/07, 26/07, 30/07 disponibilità limitata). **Supplementi in loco:obbligatori:** pulizia finale per appartamento a soggiorno € 45 (escluso angolo cottura a cura del cliente); facoltativi (da segnalare al momento della prenotazione): aria condizionata (fino ad esaurimento) € 50 a soggiorno ad appartamento, biancheria letto/bagno € 20 per persona a cambio, uso lavatrice (ove disponibile) € 15 a soggiorno, culla € 35 a settimana (gratis se del cliente), animali ammessi di piccola taglia € 35 a soggiorno. **Promozioni bambini e letti aggiunti:** 0/2 a. quota volo forfettaria € 100 tasse incluse; riduzione 3°/4° letto 2/12 a. -20% dal 2 al 29 agosto, nessuna riduzione negli altri periodi; 5°/6° letto 2/12 a. quota fissa € 300 (tasse escluse) dal 26/07 al 20/09, € 250 negli altri periodi

**Da aggiungere alle quote indicate nelle tabelle prezzi dei pacchetti:**
€ 95 a/r per persona adulti e bambini che includono tasse aeroportuali, security, addiz. comunale, 10 kg di bagaglio a mano e bagaglio in stiva di 20 kg. **quota di iscrizione** (includono assicurazione medico/bagaglio/annullamento) pp € 50, 0/12 a. -50% sulla q.i.; **WELCOME CARD** € 20 per persona dai 2 a. da pagare in loco. Supplementi (facoltativi): bagaglio in stiva € 50 pp x 23 kg. Supplementi obbligatori (in loco): welcome card € 20 per persona dai 2 a. (per condizioni vedi pag. 221 cat. Mediterraneo), pulizie finali € 45 ad appartamento.

**Compagnia aerea e orari dei voli:**
*Blue Panorama opera voli di linea, quindi non è previsto adeguamento carburante e gli orari non dovrebbero subire variazioni, è comunque consigliabile riconfermare il proprio volo sia in partenza sia in rientro il giorno prima del volo.*

**PACCHETTO VOLO INCLUDE:**

- volo a/r
- 7 notti in appartamento
- trasferimenti da/per aeroporto
- assistenza MySunSea in loco

100% SINGLE

# Case Vacanza **Lampedusa**

IDEALE PER: COPPIE, FAMIGLIE,GIOVANI

VALUTAZIONE MYSUNSEA

**Uno dei modi migliori per vivere meglio una vacanza a Lampedusa, è soggiornare in uno dei tanti appartamenti e villette in affitto dell'isola. Soggiornare in paese è comodo perché permette di avere ristoranti e bar a 2 passi e di non doversi spostare di sera per le strade non illuminate dell'isola. Un soggiorno vicino alle calette, è ideale per una vacanza relax di sole e mare, in totale tranquillità.**

## POSIZIONE

**Tra Lampedusa Paese e dintorni o nelle più belle baie dell'isola, Cala Madonna, Cala Creta, Cala Pisana.** Al momento della prenotazione è possibile segnalare la zona preferita. È indispensabile il noleggio di un mezzo.

## SERVIZI

Ritiro chiavi ad orari prestabiliti. Convenzioni per noleggi, uscite in barca, diving. Negozi, ristoranti e servizi sono comodamente raggiungibili con un mezzo.

## SPIAGGIA

A max 2-3 km dagli appartamenti. Lampedusa offre bellissime calette di roccia e sabbia e spiagge di sabbia libere e attrezzate come la Guitgia. La splendida spiaggia dei Conigli si trova a circa 7 km da Lampedusa Paese.

## SISTEMAZIONE

Tutte le sistemazioni sono distribuite in piccoli residence e condomini, arredati in modo semplice, secondo il gusto dei singoli proprietari. **Mono 2:** ambiente unico con angolo cottura e letto o divano letto. **Bilo 3/4:** soggiorno con divano letto, 1 camera da letto. Tutti gli appartamenti dispongono di: piccolo angolo cottura, mini-frigo, stoviglie in numero necessario all'occupazione prevista, alcuni con balcone o piccola veranda. Alcuni appartamenti dispongono di brandine al posto del divano letto. Non sono previsti pulizia e cambio biancheria infrasettimanale. Sono disponibili con suppl. appartamenti superior, di recente costruzione, particolarmente curati negli arredi.

*Dammuso tipo*

### VIVI LA MAGIA DI UNA VACANZA IN DAMMUSO!

***I dammusi, tipiche costruzioni locali con cupole ed archi affrescati di bianco**, godono di una splendida posizione panoramica e risultano perfettamente integrati con il paesaggio circostante. I Dammusi MySunSea si trovano a Cala Creta, con spettacolare vista mare e possono ospitare 4 persone.*

*Cerca nel sottotabella il suppl. Dammuso.*

*Casa vacanza tipo*

*Camera tipo*

A PARTIRE DA € 299

| PARTENZE | PACCHETTO VOLO | | | | | | NOTTE EXTRA | | |
|---|---|---|---|---|---|---|---|---|---|
| dal - al | **slim b2** | **slim b3** | **slim b4** | **list b2** | **list b3** | **list b4** | b2 | b3 | b4 |
| 31/05-21/06 | **299** | **299** | **299** | **370** | **330** | **330** | 17 | 17 | 17 |
| 21/06-28/06 | **369** | **339** | **339** | **420** | **380** | **380** | 17 | 17 | 17 |
| 28/06-02/08 | **399** | **370** | **360** | **530** | **430** | **420** | 27 | 18 | 17 |
| 02/08-09/08 | **599** | **559** | **499** | **720** | **600** | **560** | 46 | 31 | 26 |
| 09/08-23/08 | **749** | **630** | **580** | **840** | **680** | **630** | 62 | 42 | 34 |
| 23/08-30/08 | **599** | **559** | **499** | **720** | **600** | **560** | 46 | 31 | 26 |
| 30/08-13/09 | **499** | **450** | **430** | **620** | **520** | **500** | 40 | 27 | 23 |
| 13/09-11/10 | **399** | **350** | **330** | **450** | **380** | **370** | 27 | 18 | 17 |
| 11/10-18/10 | **299** | **299** | **299** | **370** | **330** | **330** | 17 | 17 | 17 |

**Quote per persona in solo pernottamento**

**Inizio soggiorno:** consegna chiavi 17.00/20.00, check out entro le 09.30. **Supplementi**: appartamento in occupazione singola suppl. = quota notte extra b2 per il numero di notti richieste,appartamento garantito in centro paese per appartamento a settimana dal 2 al 29 agosto € 80, negli altri periodi € 50; appartamento superior per appartamento a notte dal 12/07 al 30/08 € 30, negli altri periodi € 20; suppl. Dammuso per unità a notte dal 02/08 al 29/08 € 40, negli altri periodi € 30; speciale promo 100% single (singola senza supplemento part. 31/05, 07/06, 05/07, 12/07, 19/07, 26/07, 11/10, disponibilità limitata); suppl. volo con rientro a 2/3 settimane € 120 pp. **Supplementi in loco:obbligatori:** forfait consumi per persona per settimana dai 2 a. € 35 (acqua, luce, gas, biancheria letto/bagno, pulizia finale, escluso angolo cottura a cura del cliente); facoltativi (da segnalare al momento della prenotazione): aria condizionata (fino ad esaurimento) € 50 a soggiorno ad appartamento, biancheria letto/bagno € 20 per persona a cambio, uso lavatrice (ove disponibile) € 15 a settimana; culla € 35 a settimana (gratis se del cliente), animali ammessi di piccola taglia € 35 a soggiorno. **Promozioni bambini e letti aggiunti:** 0/2 a. quota volo forfettaria € 100 tasse incluse; riduzione 3°/4° letto 2/12 a. -20% dal 2 al 30 agosto, nessuna riduzione negli altri periodi; 5°/6° letto 2/12 a. quota fissa € 300 (tasse escluse) dal 21/06 al 04/10, € 250 negli altri periodi.

**PACCHETTO VOLO INCLUDE:**

- volo a/r
- 7 notti in dammuso standard
- pernottamento e colazione
- assistenza MySunSea in loco

# Borgo di Cala Creta

**IDEALE PER: COPPIE** **VALUTAZIONE MYSUNSEA** ●●●●○

**In uno scenario di sapore africano, a picco sul mare di una delle più suggestive baie dell'Isola, l'elegante Borgo di Cala Creta è composto da un piccolo borgo di 23 autentici Dammusi in pietra, di ispirazione araba, immersi nella macchia mediterranea.**

## POSIZIONE

**A Cala Creta,** a 2 km da via Roma con tutti i suoi servizi e a 2 km dall'aeroporto.

## SERVIZI

Ristorante, reception, wi-fi nelle aree comuni. Parcheggio esterno incustodito. **Animali ammessi di piccola taglia.**

## SPIAGGIA

A 2 passi dalla spiaggia rocciosa di Cala Creta.

## SISTEMAZIONE

Il Borgo, a gestione familiare, è ideale per chi è alla ricerca di relax tra i colori e profumi del Mediterraneo. Ogni Dammuso è una stanza arredata con buon gusto ed in modo funzionale e dispone di un patio coperto da "incannucciato" ed un giardinetto privato. L'interno sempre fresco grazie alla cupola ed ai muri a secco dispone di due letti con possibilità di terzo letto aggiunto, servizi con doccia, ventilatore a soffitto, radio e frigo. Sono disponibili 16 dammusi "comfort", recentemente ristrutturati, e 7 dammusi "standard".

*Dammuso standard*

A PARTIRE DA € 730

| PARTENZE | PACCHETTO VOLO | | | NOTTE EXTRA | | |
|---|---|---|---|---|---|---|
| dal - al | **list adulti** | **list 3°letto adulti** | **list 3°letto 2/15a.** | adulti/doppia | 3°letto adulti | 3°letto 2/15 a. |
| 05/07-26/07 | **900** | **750** | **660** | 84 | 62 | 49 |
| 26/07-02/08 | **960** | **800** | **720** | 92 | 70 | 57 |
| 02/08-09/08 | **1120** | **960** | **880** | 92 | 70 | 57 |
| 09/08-23/08 | **1210** | **1050** | **960** | 104 | 82 | 70 |
| 23/08-06/09 | **1060** | **900** | **820** | 92 | 70 | 57 |
| 06/09-20/09 | **1000** | **850** | **760** | 84 | 62 | 49 |
| 20/09-04/10 | **970** | **820** | **730** | 80 | 57 | 45 |
| 04/10-11/10 | **830** | **710** | **630** | 59 | 43 | 30 |
| 11/10-18/10 | **730** | **610** | **530** | 59 | 43 | 30 |

**Quote per persona in dammuso standard/ pernottamento e colazione**

**Inizio soggiorno:** consegna camere dalle 16.00, check out entro le 10.00. **Supplementi**: camera singola +20% sulla quota notte extra in doppia dal 4/10 al 18/10, + 40% in tutti gli altri periodi; supplemento Dammuso superior + 15% sulla quota notte extra; vista mare a Dammuso a settimana € 280 26/07-23/08, € 140 negli altri periodi; suppl. volo con rientro a 2/3 settimane € 120 pp. **Supplementi in loco: obbligatori:** Formula Blu per persona dai 2 a. 5/07-09/08 € 70, 09/08-06/09 € 90, altri periodi € 60 include 1 giro in barca con spaghettata a bordo, navetta per le spiagge a orari prefissati, teli mare con cambio infrasettimanale, trasferimenti dall'aeroporto a/r; facoltativi: animali di piccola taglia da segnalare alla prenotazione € 35 a settimana; culla 0/2 da segnalare alla prenotazione € 35 a settimana

**Promozioni bambini e letti aggiunti:** 0/2 a. quota volo forfettaria € 100 tasse incluse; non sono disponibili camere quadruple.

**PACCHETTO VOLO INCLUDE:**

- volo a/r
- 7 notti in camera superior
- pernot. e colazione
- trasferimenti da/per aeroporto
- assistenza MySunSea in loco

# Hotel Paladini di Francia ★★★

**IDEALE PER: GIOVANI, COPPIE, FAMIGLIE** **VALUTAZIONE MYSUNSEA**

**Piccolo hotel rinnovato nel 2016 che si affaccia sulla pittoresca baia del porto turistico ed è a 150 metri dalla bellissima spiaggia della Guitgia. A 50 mt ci sono le barche che giornalmente partono per le escursioni, mentre il centro animato di Lampedusa è a circa 700 metri.**
**L'hotel è composto da 25 camere e mini suite, ristorante bistrò, bar e solarium panoramico.**

## POSIZIONE

A 150 mt dalla spiaggia della **Guitgia** e a 1 km da via Roma. L'aeroporto è a 2,8 km.

## SISTEMAZIONE

L'hotel è composto da 25 camere classic e superior, tutte dotate di aria condizionata a controllo individuale, phon, tv, minifrigo, internet wifi, cassaforte. Le superior hanno balcone vista mare e bagno con vasca idromassaggio.

## SERVIZI

Reception, ristorante bistrò, bar e solarium panoramico. **Animali ammessi con suppl.**

## SPIAGGIA

Di sabbia, a 150 mt dall'hotel, attrezzata con ombrelloni e sdraio (a pag.). La spiaggia della Guitgia è caratterizzata da una sabbia chiarissima e un mare turchese dalle molteplici sfumature, con fondale digradante che lo rende adatto alle famiglie con bambini.

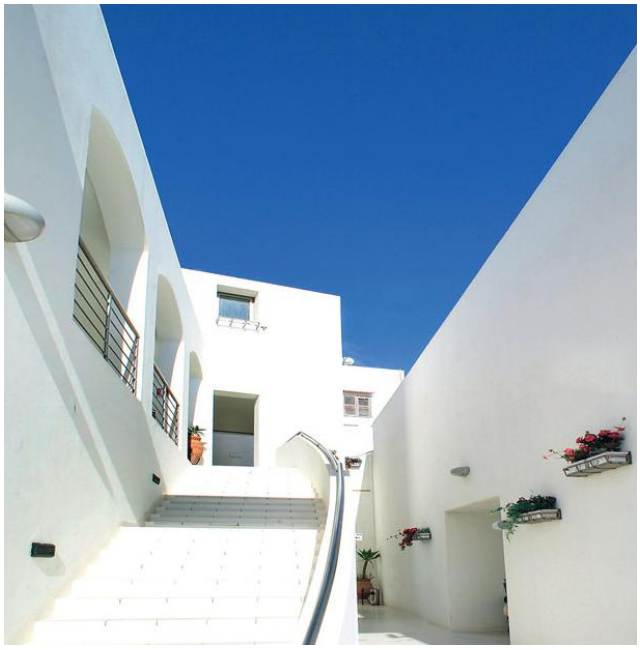

A PARTIRE DA € 990

| PARTENZE | PACCHETTO VOLO | | | | NOTTE EXTRA | |
|---|---|---|---|---|---|---|
| dal - al | **slim adulti** | **slim 3°/4° letto dai 6a.** | **list adulti** | **list 3°/4° letto dai 6 a.** | adulti/doppia | 3°/4° letto dai 6a. |
| 09/08-16/08 | **1090** | **700** | **1200** | **820** | 110 | 55 |
| 16/08-23/08 | **990** | **670** | **1140** | **780** | 100 | 50 |

**Quote per persona in doppia superior/ pernot. e colazione**
**Inizio soggiorno:** consegna camere dalle 15.00, check out entro le 10.00. Supplementi: suppl. singola 50% quota notte extra in doppia; suppl. volo con rientro a 2/3 settimane € 120 pp. **Promozioni bambini e letti aggiunti**: 0/2 a. quota volo forfettaria € 100 tasse incluse; 2/6 a. quota forfettaria € 350 (tasse escluse) in 3° e 4° letto.

**PACCHETTO INCLUDE:** VIVI L'ISOLA

- volo a/r
- 7 notti in appartamento
- trasferimenti da/per aeroporto
- assistenza MySunSea in loco
- 1 gita in barca con pranzo a bordo

100% SINGLE

# Residence **Il Delfino**

IDEALE PER: COPPIE

VALUTAZIONE MYSUNSEA

**Semplici ma graziosi appartamenti immersi nella natura mediterranea, situati in posizione tranquilla, a poca distanza da Cala Creta. Rappresentano la soluzione ideale per chi desidera godersi Lampedusa in autonomia e assoluto relax. MySunSea consiglia il noleggio di un mezzo per andare alla scoperta delle spiagge e delle calette più belle dell'isola.**

## POSIZIONE

In località **Cala Creta**, a 800 mt dall'omonima spiaggia. Nelle vicinanze supermercato, a 2 km via Roma con tutti i servizi. L'aeroporto è a 2 km.

## SERVIZI

Docce esterne, barbecue a uso comune, giardino, posto auto esterno incustodito. **Animali ammessi su richiesta.**

## SISTEMAZIONE

La struttura dispone di 7 appartamenti con ingresso indipendente e veranda attrezzata. **Mono 2**: monolocale con letto matrimoniale e piccolo angolo cottura. Tutti gli appartamenti sono dotati di: patio attrezzato, angolo cottura, frigorifero, tv, aria condizionata (a pag.), servizi privati con doccia e asciugacapelli.

## SPIAGGIA

A 800 mt dalla struttura. Cala Creta è una suggestiva cala rocciosa dalle acque cristalline. Mare Morto è a 1 km di distanza, una caletta rocciosa dai colori smeraldini che deve il suo nome alle acque calme che la bagnano.

A PARTIRE DA € 399

| PARTENZE | PACCHETTO VIVI L'ISOLA | | NOTTE EXTRA |
|---|---|---|---|
| dal - al | slim b2 | list b2 | b2 |
| 31/05-21/06 | 399 | 450 | 17 |
| 21/06-28/06 | 450 | 530 | 17 |
| 28/06-05/07 | 499 | 580 | 27 |
| 05/07-02/08 | 450 | 530 | 17 |
| 02/08-09/08 | 699 | 799 | 46 |
| 09/08-23/08 | 799 | 899 | 62 |
| 23/08-30/08 | 599 | 699 | 46 |
| 30/08-13/09 | 550 | 650 | 40 |
| 13/09-04/10 | 499 | 599 | 27 |
| 04/10-18/10 | 399 | 450 | 17 |

**Quote per persona in solo pernottamento**

**Inizio soggiorno:** consegna chiavi 17.00/20.00, check out entro le 09.30. **Supplementi**: appartamento in occupazione singola suppl. = quota notte extra b2 per il numero di notti richieste, speciale promo 100% single (singola senza supplemento part. 31/05, 07/06, 05/07, 12/07, 19/07, 26/07, 11/10, disponibilità limitata); suppl. volo con rientro a 2/3 settimane € 120 pp. **Supplementi in loco:obbligatori:** forfait consumi per persona per settimana dai 2 a. € 35 (acqua, luce, gas, biancheria letto/bagno, pulizia finale, escluso angolo cottura a cura del cliente); facoltativi (da segnalare al momento della prenotazione): aria condizionata (fino ad esaurimento) € 50 a soggiorno ad appartamento, biancheria letto/bagno € 20 per persona a cambio, culla € 35 a settimana (gratis se del cliente), animali ammessi di piccola taglia € 35 a soggiorno. **Promozioni bambini e letti aggiunti:** 0/2 a. quota volo forfettaria € 100 tasse incluse; non sono disponibili letti aggiunti.

VIVI L'ISOLA

**PACCHETTO INCLUDE:**

- volo a/r
- 7 notti in appartamento
- trasferimenti da/per aeroporto
- assistenza MySunSea in loco
- 1 gita in barca con pranzo a bordo
- 7 giorni noleggio scooter*

**b3/4 = 2 scooter*

100% SINGLE

# Residence **Villa Lilla**

IDEALE PER: COPPIE, FAMIGLIE

VALUTAZIONE MYSUNSEA

**Ideale per trascorrere una vacanza in totale relax, questo residence è composto da basse villette in pietra locale a un piano, dislocate nella "campagna" lampedusana. Per vivere al meglio il proprio soggiorno sull'isola, MySunSea propone il pacchetto Vivi l'isola che abbina, oltre al soggiorno, un noleggio scooter e un'escursione in barca alla scoperta di calette e spiagge nascoste.**

## POSIZIONE

In località **Cala Madonna,** a 300 mt dall'omonima spiaggia. Via Roma con tutti i servizi è a 2,5 km e l'aeroporto è a 3 km.

## SISTEMAZIONE

La struttura dispone di 5 appartamenti distribuiti in villette a 1 piano. **Bilo 2/3**: soggiorno, 1 camera da letto (3° letto brandina o poltrona letto). **Trilo 4**: soggiorno, 2 camere da letto. Tutti gli appartamenti sono dotati di: patio attrezzato, angolo cottura, frigorifero, TV, aria condizionata (a pag.), servizi privati con doccia e asciugacapelli.

## SERVIZI

Docce esterne, barbecue a uso comune, giardino, posto auto esterno incustodito. **Animali non ammessi.**

## SPIAGGIA

A 300 mt dalla struttura. La spiaggia di Cala Madonna è di sabbia chiara, con un mare blu cobalto, libera e attrezzata con lettini ed ombrelloni. Una spiaggia ideale per le famiglie con bambini.

A PARTIRE DA € 399

| PARTENZE | PACCHETTO VIVI L'ISOLA | | | | | | NOTTE EXTRA | | |
|---|---|---|---|---|---|---|---|---|---|
| dal - al | slim b2 | slim b3 | slim b4 | list b2 | list b3 | list b4 | b2 | b3 | b4 |
| 31/05-07/06 | 399 | 399 | 399 | 460 | 460 | 460 | 14 | 14 | 14 |
| 07/06-21/06 | 449 | 429 | 419 | 530 | 490 | 480 | 17 | 14 | 14 |
| 21/06-02/08 | 499 | 469 | 449 | 560 | 550 | 540 | 17 | 14 | 14 |
| 02/08-09/08 | 699 | 650 | 640 | 799 | 750 | 740 | 44 | 35 | 30 |
| 09/08-23/08 | 799 | 750 | 740 | 899 | 850 | 840 | 44 | 35 | 30 |
| 23/08-30/08 | 599 | 559 | 519 | 695 | 650 | 600 | 34 | 23 | 20 |
| 30/08-27/09 | 549 | 510 | 480 | 620 | 590 | 560 | 23 | 15 | 14 |
| 27/09-04/10 | 499 | 480 | 460 | 600 | 560 | 530 | 23 | 15 | 14 |
| 04/10-18/10 | 399 | 399 | 399 | 460 | 460 | 460 | 14 | 14 | 14 |

**Quote per persona in solo pernottamento**

**Inizio soggiorno:** consegna chiavi 17.00/20.00, check out entro le 09.30. **Supplementi**: appartamento in occupazione singola suppl. = quota notte extra b2 per il numero di notti richieste + contributo scooter € 105 agosto, € 50 dall'8/09 al 18/10, € 70 negli altri periodi; promo 100% single (singola senza supplemento part. 31/05, 07/06, 05/07, 12/07, 19/07, 26/07, 11/10, disponibilità limitata, è comunque dovuto il contributo scooter); suppl. auto grp A al posto dello scooter: in b2 € 110 ad auto a settimana in tutti i periodi, in b3/4 nessun supplemento; suppl. volo con rientro a 2/3 settimane € 120 pp. **Supplementi in loco:obbligatori:** forfait consumi per persona per settimana dai 2 a. € 35 (acqua, luce, gas, biancheria letto/bagno, pulizia finale, escluso angolo cottura a cura del cliente); facoltativi (da segnalare al momento della prenotazione): aria condizionata (fino ad esaurimento) € 50 a soggiorno ad appartamento, biancheria letto/bagno € 20 per persona a cambio, culla € 35 a settimana (gratis se del cliente), animali ammessi di piccola taglia € 35 a soggiorno. **Promozioni bambini e letti aggiunti:** 0/2 a. quota volo forfettaria € 100 tasse incluse; riduzione 3°/4° letto 2/12 a. -15% in tutti i periodi.

**PACCHETTO INCLUDE:** VIVI L'ISOLA

- volo a/r
- 7 notti in appartamento
- trasferimenti da/per aeroporto
- assistenza MySunSea in loco
- 1 gita in barca con pranzo a bordo
- 7 giorni noleggio auto*

*rit/ric in struttura,*
*b4/5/6 solo 1 auto inclusa,*
*per auto extra vedi tabella noleggi*

100% SINGLE

# Residence **Cernia Gialla**

IDEALE PER: COPPIE, FAMIGLIE

VALUTAZIONE MYSUNSEA

**Ideale per trascorrere una vacanza in totale relax, questo residence è composto da costruzioni in pietra locale a un piano con bellissime verande esterne per indimenticabili serate sotto le stelle! Per vivere al meglio il proprio soggiorno sull'isola, MySunSea propone il pacchetto Vivi l'isola che abbina, oltre al soggiorno, un noleggio scooter e un'escursione in barca alla scoperta di calette e spiagge nascoste.**

## POSIZIONE

In località **Pozzo Monaco**, a 1,2 adalla Gutgia e da via Roma, dove si trovano tutti i servizi. L'aeroporto è a 3 km.

## SERVIZI

Docce esterne, barbecue a uso comune, giardino, parcheggio interno incustodito. **Animali non ammessi.**

## SISTEMAZIONE

La struttura dispone di 5 appartamenti distribuiti in villette a 1 piano. **Mono 2**: ambiente unico con angolo cottura e letto o divano letto. **Bilo 3**: soggiorno, 1 camera da letto *(3° letto brandina o poltrona letto)*. **Trilo 4/6:** soggiorno, 2 camere da letto *(5°/6° letto brandina o poltrona letto)*. Tutti gli appartamenti sono dotati di: patio attrezzato, angolo cottura, frigorifero, TV, aria condizionata (a pag.), servizi privati con doccia e asciugacapelli.

## SPIAGGIA

A 1 km circa dalla struttura si trova la spiaggia di sabbia della Guitgia, attrezzata con lettini ed ombrelloni, una spiaggia ideale per le famiglie con bambini.

A PARTIRE DA € 320

| PARTENZE | PACCHETTO VIVI L'ISOLA | | | | | | | | NOTTE EXTRA | | | |
|---|---|---|---|---|---|---|---|---|---|---|---|---|
| dal - al | slim b2 | slim b3 | slim b4 | slim b5/6 | list b2 | list b3 | list b4 | list b5/6 | b2 | b3 | b4 | b5/6 |
| 31/05-07/06 | 449 | 390 | 360 | 350 | 520 | 450 | 410 | 400 | 14 | 14 | 14 | 14 |
| 07/06-21/06 | 499 | 420 | 380 | 370 | 580 | 490 | 440 | 430 | 19 | 14 | 14 | 14 |
| 21/06-28/06 | 549 | 460 | 410 | 390 | 640 | 530 | 470 | 450 | 27 | 18 | 14 | 14 |
| 28/06-02/08 | 599 | 470 | 420 | 400 | 660 | 540 | 480 | 460 | 27 | 20 | 17 | 15 |
| 02/08-09/08 | 799 | 640 | 580 | 550 | 900 | 740 | 660 | 630 | 40 | 26 | 20 | 16 |
| 09/08-23/08 | 899 | 720 | 630 | 590 | 1030 | 830 | 730 | 690 | 57 | 38 | 28 | 23 |
| 23/08-30/08 | 799 | 640 | 580 | 550 | 900 | 740 | 660 | 630 | 40 | 26 | 20 | 16 |
| 30/08-20/09 | 649 | 540 | 490 | 470 | 750 | 620 | 560 | 540 | 34 | 23 | 17 | 14 |
| 20/09-11/10 | 499 | 460 | 430 | 420 | 600 | 530 | 490 | 480 | 19 | 14 | 14 | 14 |
| 11/10-18/10 | 399 | 350 | 340 | 320 | 490 | 420 | 410 | 400 | 14 | 14 | 14 | 14 |

**Quote per persona in solo pernottamento**

**Inizio soggiorno:** consegna chiavi 17.00/20.00, check out entro le 09.30. **Supplementi**: appartamento in occupazione singola suppl. = quota notte extra b2 per il numero di notti richieste + contributo auto € 140 agosto, € 90 dall'08/09 al 18/10, € 105 negli altri periodi, speciale promo 100% single (singola senza supplemento part. 31/05, 07/06, 05/07, 12/07, 19/07, 26/07, 11/10, disponibilità limitata, è comunque dovuto il contributo auto); suppl. volo con rientro a 2/3 settimane € 120 pp. **Supplementi in loco:obbligatori:** forfait consumi per persona per settimana dai 2 a. € 35 (acqua, luce, gas, biancheria letto/bagno, pulizia finale, escluso angolo cottura a cura del cliente); facoltativi (da segnalare al momento della prenotazione): aria condizionata (fino ad esaurimento) € 50 a soggiorno ad appartamento, biancheria letto/bagno € 20 per persona a cambio, culla € 35 a settimana (gratis se del cliente), animali ammessi di piccola taglia € 35 a soggiorno. **Promozioni bambini e letti aggiunti**: 0/2 a. quota volo forfettaria € 100 tasse incluse; riduzione 3°/4°/5° letto 2/12 a. -15% dal 2 al 30 agosto, nessuna riduzione negli altri periodi; 6° letto 2/12 a. quota fissa € 300 (tasse escluse) dal 21/06 al 04/10, € 250 negli altri periodi

VIVI L'ISOLA

**PACCHETTO INCLUDE:**

- volo a/r
- 7 notti in appartamento
- trasferimenti da/per aeroporto
- assistenza MySunSea in loco
- 1 gita in barca con pranzo a bordo
- 7 giorni noleggio scooter*

**b3 solo 1 scooter incluso, per scooter extra vedi tabella noleggi*

100% SINGLE

# Residence **Lampedusa Blu**

IDEALE PER: COPPIE, FAMIGLIE

VALUTAZIONE MYSUNSEA

**Grazioso complesso, di recente costruzione, formato da casette colorate con dettagli in pietra locale. Le sistemazioni hanno ingressi indipendenti e si affacciano su un cortile centrale. I proprietari sono persone squisite e cordiali che cercheranno di soddisfare ogni vostra esigenza. Da assaggiare assolutamente il tonno fresco fatto in casa, una prelibatezza!**

## POSIZIONE

In località **Cala Creta**, a 700 mt dall'omonima baia, a 500 mt dal primo supermarket e a 1,5 km dall' inizio della famosa via Roma con tutti i suoi negozietti, bar e ristoranti. L'aeroporto è a 1,5 km.

## SERVIZI

Barbecue ad uso comune, doccia esterna, posto auto esterno non custodito. **Animali non ammessi.**

## SISTEMAZIONE

La struttura dispone di 7 appartamenti dai colori vivaci, arredati in stile tipicamente mediterraneo. **Bilo 2/3:** soggiorno, camera da letto (3° letto brandina o poltrona letto). Tutti gli appartamenti sono dotati di: piccola veranda attrezzata, angolo cottura, frigorifero, TV, wi-fi, aria condizionata (a pag.), servizi privati con doccia e asciugacapelli.

## SPIAGGIA

A 700 mt dalla struttura. Cala Creta è formata da un'ampia baia dove l'acqua è turchese, limpida, cristallina, e con sfumature di colore che cambiano durante la giornata.

A PARTIRE DA € 399

| PARTENZE | PACCHETTO VIVI L'ISOLA | | | | NOTTE EXTRA | |
|---|---|---|---|---|---|---|
| dal - al | slim b2 | slim b3 | list b2 | list b3 | b2 | b3 |
| 31/05-07/06 | 399 | 399 | 460 | 460 | 14 | 14 |
| 07/06-21/06 | 449 | 429 | 530 | 490 | 17 | 14 |
| 21/06-02/08 | 499 | 469 | 560 | 550 | 17 | 14 |
| 02/08-09/08 | 699 | 650 | 799 | 750 | 44 | 35 |
| 09/08-23/08 | 799 | 750 | 899 | 850 | 44 | 35 |
| 23/08-30/08 | 599 | 559 | 695 | 650 | 34 | 23 |
| 30/08-27/09 | 549 | 510 | 620 | 590 | 23 | 15 |
| 27/09-04/10 | 499 | 480 | 600 | 560 | 23 | 15 |
| 04/10-18/10 | 399 | 399 | 460 | 460 | 14 | 14 |

**Quote per persona in solo pernottamento**

**Inizio soggiorno:** consegna chiavi 17.00/20.00, check out entro le 09.30. **Supplementi**: appartamento in occupazione singola suppl. = quota notte extra b2 per il numero di notti richieste + contributo scooter € 105 agosto, € 50 dall'8/09 al 18/10, € 70 negli altri periodi; promo 100% single (singola senza supplemento part. 31/05, 07/06, 05/07, 12/07, 19/07, 26/07, 11/10, disponibilità limitata, è comunque dovuto il contributo scooter); suppl. auto grp A al posto dello scooter: in b2/3 € 110 ad auto a settimana in tutti i periodi; suppl. volo con rientro a 2/3 settimane € 120 pp. S**upplementi in loco:obbligatori**: forfait consumi per persona per settimana dai 2 a. € 35 (acqua, luce, gas, biancheria letto/bagno, pulizia finale, escluso angolo cottura a cura del cliente); facoltativi (da segnalare al momento della prenotazione): aria condizionata (fino ad esaurimento) € 50 a soggiorno ad appartamento, biancheria letto/bagno € 20 per persona a cambio, culla € 35 a settimana (gratis se del cliente), animali ammessi di piccola taglia € 35 a soggiorno. **Promozioni bambini e letti aggiunti:** 0/2 a. quota volo forfettaria € 100 tasse incluse; riduzione 3° letto 2/12 a. -20% dal 2 al 30 agosto, nessuna riduzione negli altri periodi.

**PACCHETTO VOLO INCLUDE:**

- volo a/r
- 7 notti in appartamento
- biancheria letto/bagno con cambio settimanale
- forfait consumi, pulizie finali
- aria condizionata
- trasferimenti da/per aeroporto
- assistenza MySunSea in loco

# Residence **Lampedusa Magica**

IDEALE PER: COPPIE, FAMIGLIE

VALUTAZIONE MYSUNSEA

**Sul promontorio della scogliera di Cala Creta, in un giardino di piante e fiori mediterranei, si affacciano le villette del Lampedusa Magica, in una cornice suggestiva e con una vista mare meravigliosa. La soluzione ideale per chi cerca pace e tranquillità. MySunSea raccomanda il noleggio di un mezzo.**

## POSIZIONE

A **Cala Creta**, a 1 km dal minimarket e a 1,5 km da via Roma con tutti i suoi ristoranti, bar e negozietti. L'aeroporto è a 2,3 km.

## SERVIZI

Ufficio ricevimento ad orari prestabiliti, barbecue, lavatrice, giardino ad uso comune, parcheggio incustodito. **Animali ammessi su richiesta** (di piccola taglia).

## SISTEMAZIONE

La struttura dispone di 17 appartamenti arredati in modo basico. **Trilo 4/5**: soggiorno, 2 camere da letto (5° letto brandina o poltrona letto). Tutti gli appartamenti sono dotati di: patio attrezzato, angolo cottura, frigorifero, TV, aria condizionata (a pag.), servizi privati con doccia e asciugacapelli. Sono disponibili con suppl. appartamenti vista mare.

## SPIAGGIA

Direttamente sulla scogliera di Cala Creta, una suggestiva cala rocciosa dalle acque cristalline. Mare Morto è a 1 km di distanza, una caletta rocciosa dai colori smeraldini che deve il suo nome alle acque calme che la bagnano.

A PARTIRE DA € 320

| PARTENZE | PACCHETTO VOLO | | | | NOTTE EXTRA | |
|---|---|---|---|---|---|---|
| dal - al | slim b4 | slim b5 | list b4 | list b5 | b4 | b5 |
| 31/05-28/06 | 399 | 370 | 510 | 470 | 29 | 23 |
| 28/06-26/07 | 429 | 390 | 540 | 490 | 32 | 26 |
| 26/07-02/08 | 499 | 430 | 590 | 530 | 39 | 31 |
| 02/08-23/08 | 659 | 570 | 800 | 730 | 46 | 37 |
| 23/08-30/08 | 599 | 530 | 740 | 670 | 46 | 37 |
| 30/08-27/09 | 499 | 430 | 610 | 570 | 29 | 23 |
| 27/09-04/10 | 449 | 410 | 590 | 550 | 29 | 23 |
| 04/10-11/10 | 399 | 380 | 550 | 520 | 25 | 20 |
| 11/10-18/10 | 339 | 320 | 450 | 420 | 20 | 16 |

**Quote per persona in solo pernottamento**

**Inizio soggiorno:** consegna chiavi 17.00/20.00, check out entro le 09.30. **Supplementi**: appartamento in occupazione singola non disponibile; suppl. volo con rientro a 2/3 settimane € 120 pp. Supplementi in loco:facoltativi (da segnalare al momento della prenotazione): biancheria letto/bagno € 20 per persona a cambio, culla € 35 a settimana (gratis se del cliente), animali ammessi di piccola taglia € 35 a soggiorno. **Promozioni bambini e letti aggiunti:** 0/2 a. quota volo forfettaria € 100 tasse incluse; nessuna riduzione bambini.

**PACCHETTO VOLO INCLUDE:**

- volo a/r
- 7 notti in camera comfort
- pernottamento e colazione
- aria condizionata
- trasferimenti da/per aeroporto
- assistenza in italiano in loco

# Hotel **Faro della Guitgia** ★★★

IDEALE PER: COPPIE, FAMIGLIE

VALUTAZIONE MYSUNSEA

**Uno dei pochi hotel sul mare di Lampedusa, il Faro della Guitgia si trova infatti a pochi passi dalla spiaggia più attrezzata di Lampedusa, la Guitgia. A circa 10 minuti a piedi da Cala Croce che, oltre alla comoda spiaggia, offre tranquille calette rocciose. Eccezionale la vista che si gode dalla terrazza panoramica dell'hotel, da cui si ha una visuale di tutta l'isola.**

## POSIZIONE

A 50 mt dalla spiaggia della **Guitgia** e a 700 mt da Cala Croce. Il centro dista circa 1,5 km e l'aeroporto 3 km.

## SERVIZI

Sala bar per la prima colazione all'italiana. Wi-fi, ombrelloni e lettini (a pag.), parcheggio esterno incustodito. **Animali non ammessi.**

## SISTEMAZIONE

La struttura dispone di 20 camere comfort, superior, junior suite. Tutte sono dotate di: TV, minibar (a pag.), aria condizionata, cassetta di sicurezza, wi-fi, servizi privati con doccia e asciugacapelli. Le superior sono camere rinnovate vista mare, le junior suite dispongono anche di un terrazzino privato.

## SPIAGGIA

La spiaggia della Guitgia si trova a 50 mt dall'hotel e a 700 mt si trova la spiaggia di Cala Croce, attrezzate con ombrelloni e lettini (a pag.).

A PARTIRE DA € 599

| PARTENZE | PACCHETTO VOLO | | | | NOTTE EXTRA | |
|---|---|---|---|---|---|---|
| dal - al | slim adulti | slim 3° letto dai 2/12 a. | list adulti | list 3° letto dai 2/12 a. | adulti/ doppia | 3° letto dai 2/12 a. |
| 31/05-07/06 | 599 | 500 | 700 | 600 | 60 | 42 |
| 07/06-21/06 | 699 | 550 | 800 | 650 | 70 | 49 |
| 21/06-26/07 | 749 | 600 | 870 | 700 | 80 | 56 |
| 26/07-02/08 | 799 | 620 | 910 | 730 | 85 | 60 |
| 02/08-09/08 | 899 | 730 | 1070 | 890 | 85 | 60 |
| 09/08-23/08 | 1099 | 850 | 1240 | 1010 | 110 | 77 |
| 23/08-06/09 | 949 | 740 | 1080 | 880 | 95 | 67 |
| 06/09-13/09 | 899 | 690 | 1010 | 830 | 85 | 60 |
| 13/09-27/09 | 799 | 620 | 910 | 730 | 80 | 56 |
| 27/09-04/10 | 749 | 600 | 870 | 700 | 70 | 49 |
| 04/10-11/10 | 699 | 570 | 830 | 700 | 60 | 42 |
| 11/10-18/10 | 599 | 500 | 730 | 600 | 60 | 42 |

**Quote per persona in doppia comfort in pernottamento e colazione**

**Inizio soggiorno:** consegna camere dalle 15.00, check out entro le 10.00. **Supplementi**: suppl. singola +50% sulla quota notte extra per il numero di notti richieste (non disponibile dal 02 al 30/08); supplemento a camera a notte: camera superior € 30, j.suite € 50 in tutti i periodi; suppl. volo con rientro a 2/3 settimane € 120 pp. **Promozioni bambini e letti aggiunti:** 0/2 a. quota volo forfettaria € 100 tasse incluse e culla gratuita; 3° letto adulto -15% sulla quota pacchetto e notte extra. Disponibili camere family 2+2 quotazioni su richiesta.

**PACCHETTO INCLUDE:** VIVI L'ISOLA

- volo a/r
- 7 notti in camera doppia
- trasferimenti da/per aeroporto
- assistenza MySunSea in loco
- 1 gita in barca con pranzo a bordo

# La Casa del Porto

IDEALE PER: COPPIE, FAMIGLIE

VALUTAZIONE MYSUNSEA

**La Casa del Porto è ubicata a 2 passi dal Porto Nuovo, con splendida vista panoramica sul mare e sui celebri tramonti lampedusani. Soggiornare in paese, vicino al centro, è comodo perché permette di avere la sera ristoranti e bar a 2 passi e di non dover spostarsi con lo scooter per le strade non illuminate dell'isola. È utile il noleggio di un mezzo. Da non perdere nelle vicinanze le spiagge sabbiose dell'isola: Cala Guitgia e Cala Madonna.**

## POSIZIONE

In zona centrale, sul **Porto Nuovo**, a 400 mt da via Roma, con tutti i suoi negozietti, bar e ristoranti. Il mare è a 100 mt e la spiaggia più vicina è la Guitgia a ca 2 km. L'aeroporto dista 2,9 km.

## SISTEMAZIONE

4 camere doppie arredate con bagno privato dotate di: letto matrimoniale, TV, ventilatore a soffitto, asciugacapelli. Alcune camere sono dotate di balcone. Non è prevista la pulizia giornaliera delle camere, solo la pulizia finale. La Casa del Porto dispone anche di una cucina attrezzata e zona soggiorno ad uso comune di tutti gli ospiti. Può essere prenotata in esclusiva per gruppi di 6/8 persone (quotazioni su richiesta).

## SPIAGGIA

Il mare è a 100 mt e la spiaggia di sabbia più vicina è la Guitgia a ca 2 km, attrezzata con ombrelloni e sdraio (a pag.). La spiaggia della Guitgia è caratterizzata da una sabbia chiarissima e un mare turchese dalle molteplici sfumature, con fondale digradante che lo rende adatto alle famiglie con bambini. A 1,9 km si trova la spiaggia di Cala Croce, formata da tre piccole calette, due di sabbia chiara e una di scogli, con mare azzurro e cristallino, attrezzate con ombrelloni e lettini (a pag.), chioschi e un ristorante dove potersi rifocillare.

A PARTIRE DA € 349

| PARTENZE | PACCHETTO VIVI L'ISOLA | | NOTTE EXTRA |
|---|---|---|---|
| dal - al | slim adulti | list adulti | adulti/doppia |
| 31/05-07/06 | 349 | 460 | 15 |
| 07/06-21/06 | 399 | 500 | 17 |
| 21/06-02/08 | 429 | 540 | 22 |
| 02/08-09/08 | 499 | 640 | 34 |
| 09/08-23/08 | 649 | 800 | 45 |
| 23/08-30/08 | 499 | 640 | 34 |
| 30/08-13/09 | 439 | 550 | 23 |
| 13/09-27/09 | 399 | 500 | 17 |
| 27/09-04/10 | 349 | 460 | 15 |

**Quote per persona in doppia standard in solo pernottamento**

**Inizio soggiorno:** consegna camere dalle 15.00, check out entro le 10.00. Supplementi: singola non disponibile; suppl. volo con rientro a 2/3 settimane € 120 pp. Supplementi in loco: facoltativi: cambio biancheria extra € 10 per persona per cambio; pulizia infrasettimanale della camera € 45 a unità. Promozioni bambini e letti aggiunti: 0/2 a. quota volo forfettaria € 100 tasse incluse (culla su richiesta); 3° letto non disponibile.

VIVI L'ISOLA

**PACCHETTO INCLUDE:**
- volo a/r
- 7 notti in camera standard
- pernottamento e colazione all'italiana
- trasferimenti da/per aeroporto
- assistenza MySunSea in loco
- 7 giorni noleggio scooter*

**il pacchetto 3° letto dai 6 a. non include lo scooter, per lo scooter extra vedi tabella noleggi*

100% SINGLE

# B&B Paradise

IDEALE PER: COPPIE, FAMIGLIE, GIOVANI

VALUTAZIONE MYSUNSEA

**A 2 passi da via Roma e dal mare, in posizione tranquilla, il BB Paradise è immerso nel verde di limoni, palme e bouganville. Ospitalità e gentilezza sono i plus di questa struttura a gestione familiare, dove ci si sente come a casa! Viene proposto un pacchetto con colazione e nolo scooter inclusi, per vivere al meglio l'esperienza di vacanza "lampedusana".**

## POSIZIONE

A **Lampedusa paese**, a pochi metri dal porto nuovo e a 300 mt da via Roma. La spiaggia della Guitgia è a circa 1 km e l'aeroporto a 1,5 km.

## SERVIZI

Patio nel giardino per la prima colazione all'italiana. Parcheggio privato gratuito.

## SISTEMAZIONE

La struttura dispone di 11 camere, tutte con ventilatore a pale, minifrigo, tv e servizi privati con doccia e asciugacapelli. Alcune dispongono di veranda o terrazzino. Sono disponibili camere family (4/5 persone) con angolo cottura (quotazioni su richiesta).

## SPIAGGIA

La spiaggia della Guitgia a circa 1 km, attrezzata, è ideale per i bambini per il fondale digradante.

A PARTIRE DA € 339

| PARTENZE | PACCHETTO VIVI L'ISOLA | | | | NOTTE EXTRA | |
|---|---|---|---|---|---|---|
| dal - al | slim adulti | slim 3° letto dai 6 a. | list adulti | list 3° letto dai 6 a. | adulti/ doppia | 3° letto dai 6 a. |
| 31/05-21/06 | 349 | 260 | 440 | 320 | 18 | 9 |
| 21/06-05/07 | 449 | 300 | 550 | 370 | 24 | 12 |
| 05/07-02/08 | 499 | 310 | 600 | 390 | 28 | 14 |
| 02/08-09/08 | 699 | 460 | 790 | 510 | 41 | 20 |
| 09/08-23/08 | 799 | 490 | 880 | 560 | 49 | 24 |
| 23/08-30/08 | 599 | 400 | 720 | 480 | 34 | 17 |
| 30/08-06/09 | 549 | 360 | 630 | 450 | 23 | 11 |
| 06/09-20/09 | 499 | 360 | 600 | 420 | 23 | 11 |
| 20/09-04/10 | 460 | 350 | 570 | 420 | 18 | 9 |
| 04/10-11/10 | 399 | 320 | 470 | 380 | 18 | 9 |
| 11/10-18/10 | 339 | 260 | 400 | 300 | 18 | 9 |

**Quote per persona in doppia standard in pernottamento e colazione**

**Inizio soggiorno:** consegna camera dalle 16.00, check out entro le 09.30.**Supplementi**: suppl. singola = quota notte extra per il numero di notti richieste + contributo scooter € 105 agosto, € 50 dall'8/09 al 18/10, € 70 negli altri periodi, speciale promo 100% single (singola senza supplemento part. 31/05, 07/06, 05/07, 12/07, 19/07, 26/07, 11/10, disponibilità limitata, il contributo scooter è comunque dovuto); suppl. auto grp A al posto dello scooter € 110 ad auto a settimana in tutti i periodi; suppl. volo con rientro a 2/3 settimane € 120 pp. Supplementi in loco: facoltativi: nolo teli mare € 5 a settimana, aria condizionata (nelle unità in cui è disponibile) € 50 a settimana. **Promozioni bambini e letti aggiunti:** 0/2 a. quota volo forfettaria € 100 tasse incluse; 3° letto 2/6 a. quota fissa € 300 (tasse escluse); il pacchetto 3° letto dai 6 a. non include lo scooter. Quotazioni camere quadruple su richiesta.

**PACCHETTO INCLUDE:** VIVI L'ISOLA

- volo a/r
- 7 notti in camera standard
- pernottamento e colazione
- trasferimenti da/per aeroporto
- assistenza MySunSea in loco
- 1 gita in barca con pranzo a bordo

# Hotel **Belvedere** ★★★

IDEALE PER: COPPIE, FAMIGLIE, GIOVANI

VALUTAZIONE MYSUNSEA

**In posizione privilegiata, con una bella vista sul porticciolo e a pochi passi dalla centralissima via Roma, cuore pulsante dell'isola. L'hotel Belvedere a gestione familiare è costituito da un corpo centrale dove si trovano reception, ristorante e camere e da due dependance. Il ristorante è gestito direttamente dai proprietari, che possiedono anche un peschereccio, per cui la qualità del cibo è altissima.**

## POSIZIONE

A **Lampedusa Paese**, a 50 mt dal porto turistico e da via Roma. La spiaggia della Guitgia dista 1,4 km. L'aeroporto è a 1, 2 km.

## SERVIZI

Sala ristorante con vista mare. Prima colazione a buffet e cena con servizio al tavolo. Giardino, parcheggio privato gratuito. **Animali ammessi su richiesta.**

## SISTEMAZIONE

La struttura dispone di 18 camere standard e superior rinnovate. Tutte sono dotate di: TV, minifrigo, aria condizionata, servizi privati con doccia. Le superior rinnovate hanno vista mare, alcune con balcone e/o angolo cottura.

## SPIAGGIA

Di sabbia, a 1,4 km di distanza dalla struttura, attrezzata con ombrelloni e sdraio (a pag.). La spiaggia della Guitgia è caratterizzata da sabbia chiarissima e mare turchese con fondale digradante, adatto alle famiglie con bambini.

A PARTIRE DA € 559

| PARTENZE | PACCHETTO VIVI L'ISOLA | | | | NOTTE EXTRA | |
|---|---|---|---|---|---|---|
| dal - al | slim adulti | slim 3° letto 7/16 a. | list adulti | list 3° letto 7/16 a. | adulti/ doppia | 3° letto 7/16 a. |
| 31/05-05/07 | 699 | 470 | 770 | 560 | 60 | 30 |
| 05/07-02/08 | 749 | 500 | 840 | 600 | 70 | 35 |
| 02/08-23/08 | 959 | 660 | 1090 | 790 | 85 | 43 |
| 23/08-30/08 | 899 | 620 | 1040 | 740 | 85 | 43 |
| 30/08-13/09 | 799 | 570 | 930 | 690 | 70 | 35 |
| 13/09-11/10 | 739 | 530 | 860 | 650 | 60 | 30 |
| 11/10-18/10 | 559 | 410 | 670 | 510 | 45 | 23 |

**Quote per persona in doppia standard in pernottamento e colazione**

**Inizio soggiorno:** consegna camere dalle 16.00, check out entro le 09.30. **Supplementi**: suppl. singola +50% sulla quota notte extra per il numero di notti richieste; promo 100% single (singola senza supplemento part. 11/10, disponibilità limitata); supplemento a camera a notte: camera superior dal 05/07 al 12/09 € 20, € 10 negli altri periodi; mezza pensione € 30 per persona al giorno, bambini 2/16 a. pagamento a consumo in loco; suppl. volo con rientro a 2/3 settimane € 120 pp. **Promozioni bambini e letti aggiunti:** 0/2 a. quota volo forfettaria € 100 tasse incluse e culla gratuita; 3° letto 2/7 a. quota fissa € 300 (tasse escluse) dal 21/06 al 04/10, € 250 negli altri periodi; 4° letto 2/16 a. = quota 3° letto 7/16 a.; 3°/4° letto adulto -20% sulla quota pacchetto e notte extra.

# LAMPEDUSA

**PACCHETTO VOLO INCLUDE:**

- volo a/r
- 7 notti in camera standard
- pernottamento e colazione
- aria condizionata
- trasferimenti da/per aeroporto
- assistenza in italiano in loco

## Hotel **Lampedusa** ★★★

IDEALE PER: COPPIE, FAMIGLIE, GIOVANI

VALUTAZIONE MYSUNSEA

**A pochi passi dall'incantevole spiaggia della Guitgia, si trova l'hotel Lampedusa, struttura storica lampedusana, conosciuta precedentemente come Lido Azzurro. L'hotel a gestione familiare è stato rinnovato con arredi freschi e colori chiari. Bella la sala colazione con splendida vista sulla Guitgia. Ideale per famiglie con bambini vista la vicinanza alla spiaggia e per chi non desidera affittare mezzi, dopotutto via Roma è a meno di 1 km!**

### POSIZIONE

A 50 mt dalla spiaggia della **Guitgia** e a 700 mt da Cala Croce. Il centro dista circa 1,2 km e l'aeroporto 3 km.

### SERVIZI

Sala per la prima colazione a buffet, parcheggio esterno incustodito. **Animali ammessi di piccola taglia.**

### SISTEMAZIONE

La struttura dispone di 20 camere doppie, triple, quadruple, alcune con balcone. Tutte sono dotate di: TV, frigobar, aria condizionata, cassetta di sicurezza, servizi privati con doccia e asciugacapelli.

### SPIAGGIA

La spiaggia della Guitgia si trova a 50 mt dall'hotel e a 700 mt si trova la spiaggia di Cala Croce, attrezzate con ombrelloni e lettini (a pag.).

A PARTIRE DA € 449

| PARTENZE | PACCHETTO VOLO | | | | NOTTE EXTRA | |
|---|---|---|---|---|---|---|
| dal - al | slim adulti | slim 3° letto dai 2 a. | list adulti | list 3° letto dai 2 a. | adulti/ doppia | 3° letto dai 2 a. |
| 31/05-07/06 | 559 | 450 | 660 | 560 | 50 | 35 |
| 07/06-12/07 | 629 | 500 | 730 | 600 | 60 | 42 |
| 12/07-02/08 | 699 | 550 | 800 | 650 | 70 | 49 |
| 02/08-23/08 | 899 | 710 | 1030 | 860 | 80 | 56 |
| 23/08-30/08 | 839 | 670 | 970 | 800 | 80 | 56 |
| 30/08-13/09 | 759 | 620 | 900 | 750 | 70 | 49 |
| 13/09-20/09 | 699 | 570 | 830 | 700 | 60 | 42 |
| 20/09-04/10 | 599 | 520 | 760 | 660 | 50 | 35 |
| 04/10-11/10 | 499 | 440 | 660 | 580 | 35 | 25 |
| 11/10-18/10 | 449 | 380 | 560 | 480 | 35 | 25 |

**Quote per persona in doppia standard in pernottamento e colazione**

**Inizio soggiorno:** consegna camere dalle 15.00, check out entro le 10.00. **Supplementi**: camera singola non disponibile; supplemento a camera a notte: camera vista mare o con balcone € 30 dal 01/08 al 29/08, € 20 dal 07/06 al 19/09, € 10 negli altri periodi; suppl. volo con rientro a 2/3 settimane € 120 pp. **Promozioni bambini e letti aggiunti:** 0/2 a. quota volo forfettaria € 100 tasse incluse e culla gratuita; 4° letto dai 2 a.= 3° letto dai 2 a. + suppl. obbligatorio camera con balcone o vista mare.

**PACCHETTO VOLO INCLUDE:**

- volo a/r
- 7 notti in camera standard a piano terra
- pernottamento e colazione
- trasferimenti da/per aeroporto
- assistenza MySunSea in loco

# Hotel Giglio ★★

IDEALE PER: COPPIE, FAMIGLIE, GIOVANI

VALUTAZIONE MYSUNSEA

**Il punto di forza di questa piccola pensione a conduzione familiare è sicuramente la posizione, a pochi metri da una delle più belle baie di Lampedusa, la spiaggia della Guitgia, con il suo arenile di sabbia e il mare dalle mille tonalità i blu. La struttura è semplice e adatta ad una clientela informale che ricerca la comodità di avere a pochissima distanza mare, spiaggia attrezzata e tutti i servizi.**

## POSIZIONE

A 100 mt dalla spiaggia della **Guitgia**, 1 km da Cala Croce e a 1,7 km dalla famosa via Roma con tutti i suoi bar, negozietti e ristoranti. L'aeroporto dista 3 km.

## SERVIZI

Reception, sala colazione, wi-fi. **Animali ammessi su richiesta.**

## SISTEMAZIONE

L'hotel dispone di 15 camere arredate in modo basico. Tutte sono dotate di: cassaforte, TV, mini-frigo, aria condizionata, servizi privati e asciugacapelli. Le camere del piano terra hanno ingresso indipendente.

## SPIAGGIA

Di sabbia, a 100 mt dall'hotel, attrezzata con ombrelloni e sdraio (a pag.). La spiaggia della Guitgia è caratterizzata da una sabbia chiarissima e un mare turchese dalle molteplici sfumature, con fondale digradante che lo rende adatto alle famiglie con bambini. A 1,9 km si trova la spiaggia di Cala Croce, formata da tre piccole calette, due di sabbia chiara e una di scogli, con mare azzurro e cristallino, attrezzate con ombrelloni e lettini (a pag.), chioschi e un ristorante dove potersi rifocillare.

A PARTIRE DA € 499

| PARTENZE | PACCHETTO VOLO | | | | NOTTE EXTRA | |
|---|---|---|---|---|---|---|
| dal - al | **slim adulti** | **slim 3° letto dai 2 a.** | **list adulti** | **list 3° letto dai 2 a.** | adulti/ doppia | 3° letto dai 2 a. |
| 31/05-28/06 | **559** | **280** | **640** | **360** | 50 | 10 |
| 28/06-02/08 | **599** | **320** | **670** | **390** | 55 | 15 |
| 02/08-23/08 | **799** | **460** | **890** | **570** | 65 | 20 |
| 23/08-30/08 | **729** | **420** | **830** | **520** | 65 | 20 |
| 30/08-04/10 | **629** | **350** | **730** | **450** | 50 | 10 |
| 04/10-11/10 | **559** | **310** | **660** | **410** | 40 | 5 |
| 11/10-18/10 | **499** | **250** | **570** | **320** | 40 | 5 |

**Quote per persona in doppia standard in pernottamento e colazione**

**Inizio soggiorno:** consegna camere dalle 15.00, check out entro le 10.00. **Supplementi**: suppl. singola € 15 in tutti i periodi; supplemento a camera a notte in tutti i periodi: camera con balconcino al 1° piano € 10, al 2° piano € 18; suppl. volo con rientro a 2/3 settimane € 120 pp. **Promozioni bambini e letti aggiunti:** 0/2 a. quota volo forfettaria € 100 tasse incluse; camere quadruple non disponibili.

**PACCHETTO VOLO INCLUDE:**

- volo a/r
- 7 notti in camera comfort*
- pernottamento e colazione
- aria condizionata
- trasferimenti da/per aeroporto
- assistenza in italiano in loco

**camera comfort al p.terra o 1 piano con terrazzino senza vista mare*

# Hotel **Baia Turchese** ★★★★

IDEALE PER: COPPIE, FAMIGLIE

VALUTAZIONE MYSUNSEA

**Il Baia Turchese è l'unico hotel dell'isola situato direttamente sulla spiaggia, con un tratto privato per i clienti. Una buona struttura a tre piani che si integra perfettamente con la bellezza del paesaggio circostante. Consigliato per chi desidera una buona struttura e comodità dei servizi, in una delle più belle baie di Lampedusa.**

## POSIZIONE

Di fronte alla spiaggia della **Guitgia**, a 1,5 km da via Roma con bar, ristoranti, negozi e servizi. L'aeroporto dista 2,5 km.

## SERVIZI

Reception, wi-fi gratuito. Sala colazione e convenzione col ristorante Tommasino, situato sulla spiaggia della Guitgia. Nelle vicinanze centro diving (a pag.).

## SISTEMAZIONE

La struttura dispone di 68 camere suddivise tra comfort, superior e deluxe, arredate in stile arabeggiante. Tutte le camere dispongono di: aria condizionata, wi-fi, TV, frigobar (a pag.), terrazzino, servizi privati con asciugacapelli. Le camere superior dispongono di terrazzino vista mare e le deluxe, situate all'ultimo piano, di una grande terrazza attrezzata.

## SPIAGGIA

Di sabbia, di fronte all'hotel, attrezzata con ombrelloni e sdraio inclusi nella tessera club. La spiaggia è caratterizzata da una sabbia chiarissima e un mare turchese dalle molteplici sfumature, con fondale digradante che la rende adatta alle famiglie con bambini.

A PARTIRE DA € 799

| PARTENZE | PACCHETTO VOLO | | | | NOTTE EXTRA | |
|---|---|---|---|---|---|---|
| dal - al | slim adulti | slim 3° letto 2/12 a. | list adulti | list 3° letto 2/12 a. | adulti/ doppia | 3° letto 2/12 a. |
| 31/05-14/06 | 899 | 560 | 1010 | 660 | 100 | 50 |
| 14/06-28/06 | 949 | 570 | 1050 | 680 | 105 | 53 |
| 28/06-02/08 | 999 | 590 | 1080 | 700 | 115 | 58 |
| 02/08-09/08 | 1199 | 770 | 1380 | 930 | 130 | 65 |
| 09/08-23/08 | 1259 | 970 | 1420 | 1130 | 135 | 95 |
| 23/08-30/08 | 1199 | 730 | 1320 | 870 | 130 | 65 |
| 30/08-13/09 | 1099 | 680 | 1220 | 810 | 115 | 58 |
| 13/09-20/09 | 1039 | 660 | 1180 | 800 | 110 | 55 |
| 20/09-27/09 | 999 | 640 | 1150 | 780 | 105 | 53 |
| 27/09-11/10 | 959 | 620 | 1110 | 760 | 100 | 50 |
| 11/10-18/10 | 799 | 500 | 910 | 610 | 85 | 43 |

**Turchese Card:**

*obbligatoria per persona a settimana adulti € 45, 4/11 a. € 25. Include servizio ombrelloni e lettini alla spiaggia della Guitgia, navetta per il centro e le spiagge ad orari prestabiliti, convenzioni speciali con alcuni esercizi commerciali dell'isola.*

**Quote per persona in doppia comfort in pernottamento e colazione**

**Inizio soggiorno:** consegna camere dalle 15.00, check out entro le 10.00. **Supplementi**: suppl. singola +50% sulla quota notte extra per il numero di notti richieste (non disponibile dal 02 al 30/08); supplemento a camera a notte: camera superior € 60 dal 02/08 al 29/08, € 40 luglio, agosto e settembre, € 30 negli altri periodi, camera deluxe € 160 dal 2/08 al 29/08, € 140 luglio, agosto e settembre, € 120 negli altri periodi; suppl. volo con rientro a 2/3 settimane € 120 pp. **Supplementi in loco: obbligatori:** Turchese card adulti € 45, 4/11 a. € 25; facoltativi: pacchetto pasti presso ristorante "Tommasino" 3 pasti € 110. **Promozioni bambini e letti aggiunti:** 0/2 a. quota volo forfettaria € 100 tasse incluse con culla gratuita e pasti a consumo; 3°/4° letto adulto -20% sulla quota pacchetto e notte extra. Piano famiglia 2+2 in quadrupla = 3 quote in doppia.

**PACCHETTO VOLO INCLUDE:**

- volo a/r
- 7 notti in camera standard
- pernottamento e colazione
- aria condizionata
- trasferimenti da/per aeroporto
- assistenza MySunSea in loco

# Hotel Oasi di Casablanca★★★

IDEALE PER: COPPIE

VALUTAZIONE MYSUNSEA

**Boutique resort immerso in una ricca vegetazione mediterranea, situato tra le scogliere di Cala Creta e Mare Morto, offre un ambiente intimo ed esclusivo, la soluzione ideale per chi desidera una vacanza a tutto relax.**

## POSIZIONE

A 500 mt da **Cala Creta**, a 2 km da via Roma con tutti i suoi servizi e a 2 km dall'aeroporto.

## SERVIZI

Sala per prima colazione a buffet, piscina attrezzata con ombrelloni e lettini, docce esterne, reception, wi-fi nelle aree comuni. Parcheggio esterno incustodito. **Animali ammessi di piccola taglia.**

## SISTEMAZIONE

La struttura dispone di 16 camere recentemente rinnovate, con arredamento minimalista in stile arabeggiante. Tutte le camere sono dotate di: aria condizionata, frigobar, tv, bollitore, veranda attrezzata, servizi privati con asciugacapelli.

## SPIAGGIA

A 500 mt dalla struttura la suggestiva spiaggia rocciosa di Cala Creta. Mare Morto è a 600 mt di distanza, una caletta rocciosa dai colori smeraldini, che deve il suo nome alle acque calme che la bagnano.

A PARTIRE DA € 449

| PARTENZE | PACCHETTO VOLO | | | | NOTTE EXTRA | |
|---|---|---|---|---|---|---|
| dal - al | slim adulti | slim 3° letto dai 2 a. | list adulti | list 3° letto dai 2 a. | adulti/ doppia | 3° letto dai 2 a. |
| 31/05-07/06 | 559 | 450 | 660 | 560 | 50 | 35 |
| 07/06-12/07 | 629 | 500 | 730 | 600 | 60 | 42 |
| 12/07-26/07 | 699 | 550 | 800 | 650 | 70 | 49 |
| 26/07-02/08 | 779 | 600 | 870 | 700 | 80 | 56 |
| 02/08-23/08 | 959 | 770 | 1120 | 920 | 93 | 65 |
| 23/08-30/08 | 899 | 730 | 1060 | 860 | 93 | 65 |
| 30/08-06/09 | 799 | 670 | 970 | 800 | 80 | 56 |
| 06/09-13/09 | 759 | 620 | 900 | 750 | 70 | 49 |
| 13/09-20/09 | 699 | 570 | 830 | 700 | 60 | 42 |
| 20/09-04/10 | 599 | 520 | 760 | 660 | 50 | 35 |
| 04/10-11/10 | 499 | 440 | 660 | 580 | 35 | 25 |
| 11/10-18/10 | 449 | 380 | 560 | 480 | 35 | 25 |

**Quote per persona in doppia standard in pernottamento e colazione**

**Inizio soggiorno:** consegna camere dalle 15.00, check out entro le 10.00. **Supplementi**: camera singola non disponibile; supplemento a camera a notte: camera vista mare € 20 in tutti i periodi, suite € 40 in tutti i periodi; suppl. volo con rientro a 2/3 settimane € 120 pp. **Promozioni bambini e letti aggiunti:** 0/2 a. quota volo forfettaria € 100 tasse incluse; 4° letto dai 2 a.= 3° letto dai 2 a. + suppl. obbligatorio camera suite.

**PACCHETTO VOLO INCLUDE:**

- volo a/r
- 7 notti in camera standard*
- pernottamento e colazione
- aria condizionata
- trasferimenti da/per aeroporto
- assistenza in italiano in loco

**camera standard vista piscina*

# Hotel **Moresco** ★★★

IDEALE PER: COPPIE

VALUTAZIONE MYSUNSEA ●●●●○

**Di recente costruzione il Moresco è sapientemente inserito nel contesto architettonico e paesaggistico del centro paese con vista mare, posizione ideale per chi predilige il contatto con le atmosfere della vita quotidiana. Relax, comodità, ampi spazi caratterizzano la struttura per una vacanza all'insegna del benessere. Dalle terrazze ombreggiate si gode un suggestivo panorama sul mare.**

## POSIZIONE

In **centro**, a 2 passi da via Roma con tutti i suoi servizi e a 2 km dall'aeroporto. La spiaggia della Guitgia è a ca 1,5 km.

## SERVIZI

Wi-fi, piscina attrezzata con ombrelloni e lettini. La prima colazione viene servita in camera nel terrazzino (orario da concordare in loco). **Animali ammessi di piccola taglia a pag.**

## SISTEMAZIONE

La struttura dispone di 16 camere dagli arredi in stile coloniale. Tutte le camere sono dotate di: aria condizionata, frigobar, TV, wi-fi, veranda attrezzata, servizi privati con asciugacapelli. Sono disponibili camere superior con vista mare laterale sul vecchio porticciolo.

## SPIAGGIA

A 300 mt dal mare e dalla nuovissima Playa de Palme. A circa 1,5 km la spiaggia della Guitgia, attrezzata con ombrelloni e lettini (a pag.).

A PARTIRE DA € 559

| PARTENZE | PACCHETTO VOLO | | NOTTE EXTRA |
|---|---|---|---|
| dal - al | slim adulti | list adulti | adulti/doppia |
| 31/05-21/06 | 669 | 770 | 65 |
| 21/06-26/07 | 739 | 840 | 75 |
| 26/07-02/08 | 949 | 1050 | 105 |
| 02/08-23/08 | 1099 | 1210 | 105 |
| 23/08-30/08 | 999 | 1150 | 105 |
| 20/08-27/09 | 799 | 940 | 75 |
| 27/09-11/10 | 649 | 770 | 50 |
| 11/10-18/10 | 559 | 670 | 50 |

**Quote per persona in doppia standard in pernottamento e colazione**

**Inizio soggiorno:** consegna camere dalle 15.00, check out entro le 10.00. **Supplementi**: camera singola € 30 agosto, € 20 negli altri periodi; supplemento a camera a notte: camera superior € 20 in tutti i periodi; suppl. volo con rientro a 2/3 settimane € 120 pp. Supplementi in loco: facoltativi: animali di piccola taglia € 8 al giorno. **Promozioni bambini e letti aggiunti:** 0/2 a. quota volo forfettaria € 100 tasse incluse; non sono disponibili camere triple.

# CONDIZIONI GENERALI DI NOLEGGIO AUTO / SCOOTER

## NOLEGGIO AUTO – ALBANIA

**ASSICURAZIONE FCI:** tutti i mezzi sono assicurati contro i danni fatti da e verso terzi. Se il danno al mezzo noleggiato è colpa del conducente di un altro mezzo, il danno non è coperto dall'assicurazione FCI, ma dalla polizza assicurativa dell'altro mezzo (la terza parte). È necessario presentare un rapporto della polizia e il cliente deve fornire una dichiarazione di incidente sui moduli standard disponibili presso l'ufficio noleggio. Se il mezzo noleggiato è danneggiato per colpa del conducente, il danno è coperto dall'assicurazione FCI. Un rapporto della polizia deve comunque essere fatto e il cliente deve fornire una dichiarazione di incidente sui moduli standard disponibili presso l'ufficio noleggio. Comunque la compagnia assicurativa coprirà il 90% del danno e il restante 10% è a carico del conducente. In ogni caso telefonare immediatamente al verificarsi del sinistro all'ufficio noleggio, per assistenza.

La copertura assicurativa completa (FCI) ha alcune eccezioni:

- La FCI non copre i danni di queste parti: pneumatici, cerchi e danni al telaio, poiché questi danni possono essere causati solo dalla negligenza dell'autista.
- La FCI non copre i danni al motore causati dalla mancanza di olio o danni alla pompa dell'olio.
- FCI non diminuisce la responsabilità per danni causati dalla guida sotto l'influenza di alcool o droghe.
- La FCI non copre i danni causati da esplosioni intenzionali, esplosivi, incendi o bruciature degli imbottiti interni.
- La FCI non copre i danni causati da un guidatore non segnalato nel contratto di noleggio.
- La FCI non copre i danni agli specchietti (circa 210 EUR per il gruppo B e C)

In caso di incidente, se non ci sono rapporti di polizia, il cliente è responsabile per la copertura dei danni totali.

**Procedura obbligatoria:** in caso di incidente stradale, il cliente deve chiamare la polizia e ufficio di noleggio, rilasciare una dichiarazione scritta e compilare tutti i moduli necessari.

**ORARIO DI RICONSEGNA AUTO:** le auto devono essere tassativamente riconsegnate entro lo stesso orario del giorno in cui sono state ritirate all'arrivo. Per auto riconsegnate dopo l'orario di ritiro del giorno d'arrivo vengono applicati questi supplementi:

- 0-1 ora = nessun suppl. - 1-3 ore = 10 euro - 3-5 ore = 50 % dell'intero giorno di noleggio - Più di 5 ore = 1 giorno extra di noleggio - Per più di 6 ore di ritardo senza informare l'agenzia di noleggio, il conducente sarà denunciato alla polizia.

**SUPPLEMENTI IN LOCO:** seggiolino bimbi € 5 al giorno. Guidatore extra € 12 al giorno. In caso di smarrimento delle chiavi i costi possono variare da € 240 a € 330 a seconda del tipo di auto. MySunSea non è responsabile qualora i prezzi dei supplementi in loco dovessero essere variati dall'agenzia di noleggio.

**CARTA DI CREDITO E DEPOSITI:** è richiesto un deposito in contanti o carta di credito al momento del ritiro del mezzo, che sarà restituito quando il mezzo viene riconsegnato. Per le auto è' richiesta anche una carta di credito a garanzia Visa, Visa Electron o Mastercard, su cui non vengono fatti prelievi, ma serve alla fine del noleggio per pagare eventuali extra (carburante, estensioni di noleggio etc)

**ETA' MINIMA:** 21 anni per le auto con patente da almeno 1 anno, età massima 75 anni.

**SERVIZIO RIFORNIMENTO:** i mezzi devono essere riconsegnati con la stessa quantità di carburante con cui sono stati noleggiati. Se vengono restituiti col serbatoio vuoto, l'agenzia di noleggio applicherà una fee di € 10 più il costo del carburante.

## NOLEGGIO AUTO/SCOOTER - ZANTE

**ORARIO DI RICONSEGNA AUTO:** le auto devono essere tassativamente riconsegnate entro lo stesso orario del giorno in cui sono state ritirate all'arrivo. Per auto riconsegnate dopo l'orario di ritiro del giorno d'arrivo viene applicato un giorno extra di noleggio da pagare direttamente in loco al noleggiatore. Esempio: se l'auto è ritirata alle ore 10.00 del giorno d'arrivo, il giorno di partenza deve essere riconsegnata entro le ore 10.00. Se il proprio volo in rientro per es. parte alle 15.00 il noleggiatore richiederà il pagamento di 1 giorno supplementare in loco.

**ORARI DI CONSEGNA SCOOTER:** gli scooter sono consegnati in hotel/appartamento esclusivamente nei seguenti orari: dalle 09.00 alle 13.00 e dalle 18.00 alle 22.00. Non è possibile garantire un orario fisso all'interno di questi orari, quindi in base all'orario di arrivo del proprio volo i clienti sono pregati di aspettare in hotel/appartamento la consegna dello scooter negli orari indicati. In assenza dei clienti o in caso di voli che arrivano oltre gli orari indicati, lo scooter verrà consegnato il giorno seguente (non è previsto rimborso del giorno non fruito).

**CARTA DI CREDITO:** è obbligatoria da strisciare a garanzia.

**ASSICURAZIONI:** in loco è obbligatorio sottoscrivere l'assicurazione Top Cover di importo variabile a seconda della tipologia di mezzo. Non è in ogni caso possibile assicurare vetri e/o parabrezza, gomme, parte sottostante la vettura, oggetti di proprietà del conducente o di un occupante dell'auto, neanche le valigie. Le assicurazioni si annullano nel caso di conduzione del veicolo in stato di ebbrezza e nel non rispetto delle Leggi locali, rendendo il titolare del contratto completamente responsabile per danni all'auto in possesso. In nessun caso gli oggetti di proprietà del conducente o di un occupante dell'auto sono coperti da assicurazione.

**SUPPLEMENTI IN LOCO:** MySunSea non è responsabile qualora i prezzi dei supplementi in loco dovessero essere variati dall'agenzia di noleggio.

**ETA' MINIMA:** per gli scooter/quad 19 anni compiuti e patente di guida A da più di 3 mesi. Per le auto 21 anni con patente da almeno 1 anno.

**SERVIZIO RIFORNIMENTO:** l'auto viene consegnata col pieno e deve essere restituita col serbatoio vuoto, il costo del pieno è da pagare in loco nel momento in cui si ritira l'auto.

## NOLEGGIO AUTO – CEFALONIA/LEFKADA/CORFU'/KARPATHOS/RODI

**ORARIO DI RICONSEGNA AUTO:** le auto devono essere tassativamente riconsegnate entro lo stesso orario del giorno in cui sono state ritirate all'arrivo. Per auto riconsegnate dopo l'orario di ritiro del giorno d'arrivo viene applicato un giorno extra di noleggio da pagare direttamente in loco al noleggiatore. Esempio: se l'auto è ritirata alle ore 10.00 del giorno d'arrivo, il giorno di partenza deve essere riconsegnata entro le ore 10.00. Se il proprio volo in rientro per es. parte alle 15.00 il noleggiatore richiederà il pagamento di 1 giorno supplementare in loco.

**CARTA DI CREDITO:** è obbligatoria da strisciare a garanzia.

**ASSICURAZIONI:** in loco è obbligatorio sottoscrivere l'assicurazione Top Cover di importo variabile a seconda della tipologia di mezzo. Non è in ogni caso possibile assicurare vetri e/o parabrezza, gomme, parte sottostante la vettura, oggetti di proprietà del conducente o di un occupante dell'auto, neanche le valigie. Le assicurazioni si annullano nel caso di conduzione del veicolo in stato di ebbrezza e nel non rispetto delle Leggi locali, rendendo il titolare del contratto completamente responsabile per danni all'auto in possesso. In nessun caso gli oggetti di proprietà del conducente o di un occupante dell'auto sono coperti da assicurazione.

**SUPPLEMENTI IN LOCO:** My Sun Sea non è responsabile qualora i prezzi dei supplementi in loco dovessero essere variati dall'agenzia di noleggio.

**ETA' MINIMA:** per le auto 21 anni con patente da almeno 1 anno.

**SERVIZIO RIFORNIMENTO:** l'auto viene consegnata col pieno e deve essere restituita col serbatoio vuoto, il costo del pieno è da pagare in loco nel momento in cui si ritira l'auto.

## NOLEGGIO AUTO -SAMOS

**ORARIO DI RICONSEGNA AUTO:** le auto devono essere tassativamente riconsegnate entro lo stesso orario del giorno in cui sono state ritirate all'arrivo. Per auto riconsegnate dopo l'orario di ritiro del giorno d'arrivo viene applicato un giorno extra di noleggio da pagare direttamente in loco al noleggiatore. Esempio: se l'auto è ritirata alle ore 10.00 del giorno d'arrivo, il giorno di partenza deve essere riconsegnata entro le ore 10.00. Se il proprio volo in rientro per es. parte alle 15.00 il noleggiatore richiederà il pagamento di 1 giorno supplementare in loco.

**CARTA DI CREDITO:** è obbligatoria da strisciare a garanzia.

**ASSICURAZIONI:** in loco è obbligatorio sottoscrivere l'assicurazione Top Cover di importo variabile a seconda della tipologia di mezzo. Non è in ogni caso possibile assicurare vetri e/o parabrezza, gomme, parte sottostante la vettura, oggetti di proprietà del conducente o di un occupante dell'auto, neanche le valigie. Le assicurazioni si annullano nel caso di conduzione del veicolo in stato di ebbrezza e nel non rispetto delle Leggi locali, rendendo il titolare del contratto completamente responsabile per danni all'auto in possesso. In nessun caso gli oggetti di proprietà del conducente o di un occupante dell'auto sono coperti da assicurazione.

**SUPPLEMENTI IN LOCO:** MySunSea non è responsabile qualora i prezzi dei supplementi in loco dovessero essere variati dall'agenzia di noleggio.

**ETA' MINIMA:** per le auto 21 anni con patente da almeno 1 anno.

**SERVIZIO RIFORNIMENTO:** l'auto è fornita con un pieno di carburante, che deve essere pagato in loco al momento della consegna e deve essere restituita col serbatoio vuoto. Non sono previsti rimborsi se l'auto è restituita con carburante.

# Coperture Assicurative

*Tutti i partecipanti beneficiano di una copertura assicurativa, compresa la garanzia annullamento,automaticamente inclusa nella quota d'iscrizione.*

***Le condizioni di polizza sono sotto riportate a titolo informativo e non esaustivo. Il testo integrale delle Condizioni di Assicurazione, comprensivo del Glossario, deve essere scaricato dal sito internet www.mysunsea.net alla voce Assicurazione.***

*Le garanzie sono assicurate da UnipolSai Assicurazioni S.p.A*

*In collaborazione con*

**Il vostro numero Tessera/Estratto assicurativo è indicato nel "FOGLIO NOTIZIE/AVVISO DI CONVOCAZIONE" che vi sarà trasmesso dal Tour Operator**

Assicurazioni di viaggio scelte

**PRIMA DEL VIAGGIO**

## SEZIONE ANNULLAMENTO

**a.OGGETTO:** la garanzia copre le penali d'annullamento addebitate dal Tour Operator, entro la percentuale prevista dalle condizioni di partecipazione al viaggio, entro la somma effettivamente assicurata, e comunque entro un massimo di **Euro 3.500,00** per persona e di **Euro 10.000,00** per ogni avvenimento che coinvolga più persone. L'assicurazione decorre dalla data di iscrizione al viaggio e termina all'inizio del viaggio/soggiorno stesso, ed è operante esclusivamente se il cliente è costretto ad annullare per uno dei seguenti motivi imprevedibili al momento della stipulazione del contratto di viaggio.

1)Malattia, infortunio o decesso dell'Assicurato o di un compagno di viaggio purché assicurato ed iscritto contemporaneamente e con il quale doveva partecipare al viaggio stesso o dei loro coniugi, conviventi, figli, genitori, generi, nuore, fratelli, sorelle, cognati, suoceri, , zii e nipoti fino al 3° grado di parentela nonché del Socio/contitolare della Ditta dell'Assicurato

A questi effetti, in caso d'iscrizione contemporanea di un gruppo precostituito, la definizione "compagno di viaggio" può riferirsi:

-.ad una sola persona nel caso A) - pacchetti comprensivi di riservazione alberghiera,

- a tutti gli iscritti contemporaneamente e per la medesima unità locativa caso B) - pacchetti comprensivi di locazione appartamento/residence.

Sono comprese le malattie preesistenti le cui recidive o riacutizzazioni si manifestino improvvisamente dopo la data dell'iscrizione al viaggio. Sono altresì comprese le patologie della gravidanza, purché insorte successivamente alla data della prenotazione del viaggio.

2)Qualsiasi evento imprevisto, esterno, documentabile ed indipendente dalla volontà dell'Assicurato o dei suoi familiari che renda impossibile la partecipazione al viaggio.

**b. ESCLUSIONI E LIMITAZIONI**

L'assicurazione non è valida se al momento dell'adesione già sussistono le condizioni o gli eventi che determinano l'annullamento del viaggio, e non è operante se non sono state rispettate le modalità di adesione o di comportamento in caso di sinistro. Le quote di iscrizione non sono assicurabili e pertanto non verranno rimborsate.

Sono esclusi gli annullamenti determinati dai seguenti casi che si manifestassero nei luoghi di destinazione del viaggio e che inducono a rinunciare al viaggio medesimo: eventi bellici, terroristici, sociopolitici, meteorologici, eventi naturali, epidemie o dal pericolo che si manifestino detti eventi.

Inoltre sono esclusi gli annullamenti dovuti a malattie croniche, le conseguenze da sindrome di immunodeficienza acquisita, le malattie neuropsichiatriche, nervose e mentali.

In caso di annullamento locazione appartamento /residence, la garanzia non sarà operante se la richiesta di risarcimento non è relativa a tutti gli iscritti per la medesima unità locativa.

**c.FRANCHIGIE**

**Nessuna franchigia verrà applicata nel caso di annullamento a seguito di malattia o infortunio che determinino ricovero ospedaliero di almeno una notte dell'assicurato o del compagno di viaggio, oppure a seguito di decesso delle persone di cui al punto 1); in tutti gli altri casi eventuali risarcimenti avverranno previa deduzione di uno scoperto del 20% dell'importo indennizzabile.**

- **d.COMPORTAMENTO ED OBBLIGHI IN CASO DI SINISTRO**

Nel caso si verifichi un evento tra quelli previsti che renda impossibile la partecipazione al viaggio, l'Assicurato, pena la decadenza al diritto al rimborso, dovrà scrupolosamente osservare i seguenti obblighi:

1).**Annullare la prenotazione al Tour Operator immediatamente,** al fine di fermare la misura delle penali applicabili. In ogni caso la Compagnia Assicurativa rimborserà la penale d'annullamento prevista alla data in cui si è verificato l'evento che ha dato origine alla rinuncia; l'eventuale maggiore quota di penale dovuta a seguito di ritardata comunicazione di rinuncia resterà a carico dell'Assicurato.

2).**Denunciare l'annullamento alla Compagnia**

-.-entro 5 giorni dal verificarsi dell'evento che ha causato l'annullamento ma non oltre le 24 ore successive alla data di prevista partenza, dovrà effettuare la denuncia, telefonando al numero verde **800406858** attivo dal lunedì al venerdì dalle ore 8:00 alle ore 19:30 ed il sabato dalle ore 8:00 alle ore 14:00, oppure **a mezzo Fax 051 7096551 oppure via e-mail sinistriturismo@unipolsai.it.** Come data di invio farà fede la data del telefax o della e-mail. Tale denuncia dovrà contenere tutte le seguenti informazioni:

-.nome, cognome, codice fiscale, indirizzo completo del domicilio onde poter esperire eventuale visita medico legale e telefono ove l'Assicurato sia effettivamente rintracciabile.

-.riferimenti del viaggio e della copertura quali: estratto conto di prenotazione o, in temporanea mancanza dello stesso, estremi della tessera assicurativa o nome del Tour Operator e date di prevista partenza del viaggio a cui si deve rinunciare.

-.la descrizione delle circostanze e/o della patologia occorsa che costringono l'assicurato ad annullare,

-.la certificazione medica riportante la patologia o, nei casi di garanzia non derivanti da malattia o infortunio, altro documento comprovante l'impossibilità di partecipare al viaggio. Anche in caso di denuncia telefonica le certificazioni dovranno comunque essere inoltrate via Fax o via e-mail alla Compagnia **entro 5 giorni** dal verificarsi dell'evento ma non oltre le 24 ore successive alla data di prevista partenza.

-.-**Anche successivamente** se non immediatamente disponibile dovrà comunque essere fornito per iscritto o **a mezzo Fax 0517096551** quanto segue: estratto conto di prenotazione, fattura della penale addebitata, quietanza di pagamento emessa dal Tour Operator, codice IBAN, intestatario del conto e codice fiscale dell'Assicurato (non dell'Agenzia) per poter effettuare il rimborso del sinistro ove liquidabile. N.B. Le denunce pervenute incomplete di tutti i suddetti documenti verranno trattenute dalla Compagnia in passiva attesa di integrazione.

**DURANTE IL VIAGGIO**

## SEZIONE ASSISTENZA

**1). OGGETTO DELLA GARANZIA**

La Società mette a disposizione dell' Assicurato, nel caso in cui si trovi in una situazione di difficoltà a seguito del verificarsi di un evento fortuito, ed entro i limiti convenuti, le prestazioni di immediato aiuto di seguito descritte tramite la Struttura Organizzativa costituita da medici, tecnici ed operatori, in funzione 24 ore su 24 telefonando al numero di Torino **+39 011.6523211**, in virtù di specifica convenzione sottoscritta con PAS, Pronto Assistance Servizi S.c.r.l., Corso Massimo d'Azeglio 14 - 10125 Torino, La Struttura Organizzativa del Gruppo provvede per incarico della Società a fornire i seguenti servizi di Assistenza ai Clienti/Viaggiatori assicurati:

**2).CONSULTO MEDICO E SEGNALAZIONE DI UNO SPECIALISTA**

Accertamento da parte dei medici della Struttura Organizzativa dello stato di salute dell'Assicurato per decidere la prestazione medica più opportuna e, se necessario, segnalazione del nome e recapito di un medico specialistico nella zona più prossima al luogo in cui si trova l'Assicurato.

**3).INVIO DI MEDICINALI URGENTI** quando l'Assicurato necessiti urgentemente per le cure del caso di medicinali irreperibili sul posto, sempreché commercializzati in Italia.

**4). TRASPORTO SANITARIO**

a) al più vicino luogo idoneo a prestare le cure di emergenza;

b) dal centro medico ove sono state prestate le prime cure di emergenza ad un centro medico meglio attrezzato. L'utilizzo dell'aereo sanitario è limitato agli spostamenti locali.

**5). RIENTRO SANITARIO DELL'ASSICURATO** con il mezzo più idoneo al luogo di residenza o in ospedale attrezzato in Italia, resosi necessario a seguito di infortunio o malattia che, a giudizio dei medici della Struttura Organizzativa, non possono essere curati sul posto. Il trasporto è interamente organizzato a spese di UnipolSai e comprende l'assistenza medica o infermieristica durante il viaggio, se necessaria. Il trasporto dai Paesi Extraeuropei, eccettuati quelli del Bacino Mediterraneo e delle Isole Canarie, si effettua esclusivamente su aereo di linea in classe economica, eventualmente barellato.

**6). RIENTRO DELL'ASSICURATO CONVALESCENTE** qualora il suo stato di salute gli impedisca di rientrare a casa con il mezzo inizialmente previsto dal contratto di viaggio, nonché il rimborso delle spese supplementari di soggiorno entro il limite massimo di **Euro 60,00** al giorno e per un massimo di **10 giorni** dopo la data prevista di rientro, rese necessarie dallo stato di salute dell'Assicurato.

**7).TRASPORTO DELLA SALMA** dell'Assicurato dal luogo di decesso fino al luogo di sepoltura in Italia. Sono escluse le spese relative alla cerimonia funebre e l'eventuale recupero e ricerca della salma.

**8).RIENTRO DEI FAMILIARI** purché assicurati o di un compagno di viaggio, a seguito di rientro sanitario e/o decesso dell'Assicurato.

**9). RIENTRO ANTICIPATO DELL'ASSICURATO** alla propria residenza in caso di avvenuto decesso o improvviso ricovero con imminente pericolo di vita di un familiare in Italia, se l'Assicurato chiede di rientrare prima della data che aveva programmato e con un mezzo diverso da quello inizialmente previsto.

**10).VIAGGIO DI UN FAMILIARE** quando l'Assicurato sia ricoverato in ospedale - per un periodo superiore a **3 giorni** - e qualora non sia già presente sul posto un familiare maggiorenne, viene rimborsato il biglietto aereo in classe turistica o ferroviario in prima classe di andata e ritorno e le spese di soggiorno fino ad un massimo di **Euro 60,00** al giorno per un massimo di **10 giorni**, per permettere ad un componente della famiglia di recarsi presso il paziente, anche per assistere un eventuale minore anch'egli in viaggio.

**11).INTERPRETE A DISPOSIZIONE ALL'ESTERO** quando l'Assicurato a seguito di ricovero in ospedale o di procedura giudiziaria nei suoi confronti per fatti colposi avvenuti all'estero, trovi difficoltà a comunicare nella lingua locale, la Struttura Organizzativa provvede ad inviare un interprete assumendosene i relativi costi, per il solo tempo necessario alla sua azione professionale, con il massimo di **Euro 1.000,00.**

**12).SEGNALAZIONE DI UN LEGALE** quando l'Assicurato sia ritenuto penalmente o civilmente responsabile per fatti colposi avvenuti all'estero ed a lui imputabili, la Struttura Organizzativa segnala il nominativo di un legale e anticipa i costi per la difesa dell'Assicurato entro l'importo massimo di **Euro 2.500,00**; inoltre anticipa, sempre contro adeguata garanzia bancaria e fino all'importo massimo di **Euro 15.000,00**, l'eventuale cauzione penale che fosse richiesta dal giudice.

**13).ANTICIPO SPESE DI PRIMA NECESSITÀ** se l'Assicurato ne avesse necessità a causa di eventi imprevisti di comprovata gravità e non dipendenti dalla propria volontà, contro adeguata garanzia bancaria, la Struttura Organizzativa provvederà a saldare eventuali fatture in loco o ad anticipare la somma di denaro necessaria fino ad un massimo di **Euro 5.000,00**.

**14).TRASMISSIONE DI MESSAGGI URGENTI** a persone residenti in Italia qualora l'Assicurato fosse impossibilitato a trasmettere messaggi, la Struttura Organizzativa provvederà alla comunicazione del messaggio al destinatario.

**15).SPESE TELEFONICHE** e telegrafiche documentate, sostenute per contattare la Struttura Organizzativa in caso di necessità, sono rimborsabili fino a **Euro 100,00.**

**16).SPESE DI SOCCORSO E DI RICERCA** affrontate in caso di infortunio sono assicurate, purché eseguite da organismi ufficiali, fino a concorrenza di **Euro 1.500,00**.

- **17).COMPORTAMENTO IN CASO DI SINISTRO**

L'Assistenza si ottiene telefonando al n° di Torino:

+39 011.6523211

In caso di necessità l'Assicurato dovrà:

-.segnalare alla Struttura Organizzativa i propri dati anagrafici, Codice Fiscale, i dati identificativi della Tessera "Viaggi Protetto";

-.comunicare il luogo dove si trova ed il proprio recapito telefonico.

**18). DISPOSIZIONI E LIMITAZIONI**

Le Garanzie/Prestazioni sono fornite esclusivamente previo accordo con la Struttura Organizzativa.

Per le sole Garanzie/Prestazioni di cui agli articoli: 04 (TRASPORTO SANITARIO) - 05 (RIENTRO SANITARIO DELL'ASSICURATO) - 06 (RIENTRO DELL'ASSICURATO CONVALESCENTE) – 07 (TRASPORTO DELLA SALMA) – 08 (RIENTRO DEI FAMILIARI) – 09 (RIENTRO ANTICIPATO DELL' ASSICURATO) – 10 (VIAGGIO DI UN FAMILIARE), qualora l'Assicurato per motivi di forza maggiore si sia organizzato in proprio sostenendo le relative spese, la Società, a seguito di presentazione in originale di idonea certificazione medica rilasciata sul posto e dei documenti di spesa, provvederà al rimborso, entro e non oltre l'importo massimo di **Euro 1.000,00** e comunque nella misura strettamente necessaria.

1.-Per gli Assicurati residenti all'estero le spese di rientro sono riconosciute nei limiti di costo per il rientro in Italia.

2.-L' Assicurato è tenuto alla consegna alla Società dei biglietti di viaggio non utilizzati a seguito delle prestazioni godute.

## SEZIONE SPESE MEDICHE

**1). OGGETTO**

La garanzia ha per oggetto il rimborso delle spese mediche, per prestazioni sanitarie conseguenti a infortuni o malattia, sostenute dall'Assicurato in loco, la cui necessità sorga durante il viaggio e che risultino indispensabili e non rimandabili al rientro nel luogo di residenza. La Società **provvederà** con pagamento diretto, previa autorizzazione della Struttura Organizzativa, oppure **rimborserà** le spese incontrate **in loco** alla presentazione della diagnosi e dei documenti di spesa, nei limiti dei seguenti massimali:

Italia: 1.000,00 euro

Estero: 10.000,00 euro

**ATTENZIONE!**

Per spese superiori a **Euro 1.000,00** dovrà invece essere sempre ottenuta l'autorizzazione preventiva della Struttura Organizzativa.

**2). FRANCHIGIA E SCOPERTO**

Le Garanzie/Prestazioni sono prestate con una franchigia pari a **Euro 50,00.**

**3). IN CASO DI RICOVERO OSPEDALIERO NELL' UNIONE EUROPEA**

Con l'uso della Tessera Sanitaria (Tessera Europea Assicurazione Malattia – TEAM) dove sono impressi i codici necessari per garantire ad ogni cittadino italiano l'assistenza sanitaria anche nei Paesi dell'Unione Europea non vi sarà l'applicazione di franchigia.

- **4). COMPORTAMENTO IN CASO DI SINISTRO**

Per ottenere il rimborso delle spese mediche sostenute, l'Assicurato, **entro 15 giorni** dalla data del rientro, dovrà denunciare il sinistro alla Società, telefonando al **numero verde 800406858** attivo dal lunedì al venerdì dalle ore 8:00 alle ore 19:30 ed il sabato dalle ore 8:00 alle ore 14:00 od inviare la relativa richiesta a: **UnipolSai Assicurazioni S.p.A. - Ufficio Sinistri Turismo - C.P. 78 – 20097 – San Donato Milanese (MI) oppure via e-mail sinistriturismo@unipolsai.it,** completa dei seguenti documenti:

-. dati anagrafici, recapiti anche telefonici ove l'assicurato sia effettivamente raggiungibile, dati identificativi della Tessera "Viaggi Protetto";

-.estratto conto di prenotazione;

-.nel caso sia stata contattata la Struttura Organizzativa di Assistenza indicare il numero di pratica comunicato dall'operatore;

-.diagnosi del medico locale;

-.codice IBAN, intestatario del conto e codice fiscale dell'Assicurato;

-.fatture o ricevute pagate.

Se trasmessi via e-mail la Compagnia si riserva il diritto di richiedere gli originali dei documenti.

## SEZIONE BAGAGLIO

**1). OGGETTO DELLA GARANZIA** entro la somma assicurata di **Euro 1.000,00**, la Società, rimborserà le perdite conseguenti a **furto, rapina, scippo, incendio del bagaglio**, che l'Assicurato aveva con sé durante il viaggio, compresi gli abiti e gli oggetti indossati nonché per mancata riconsegna o danneggiamento del bagaglio causato dal vettore a cui era stato consegnato.

**2).DISPOSIZIONI E LIMITAZIONI** L'indennizzo verrà corrisposto in base al valore commerciale e in nessun caso si terrà conto dei valori affettivi. Per il rifacimento di documenti d'identità, il rimborso è limitato a **Euro 250,00.**

Il rimborso è limitato al **50% della somma assicurata** per:

a).gioielli, preziosi, orologi, pellicce ed altri oggetti di valore;

b).apparecchiature fotocineottiche, apparecchi radio televisivi ed apparecchiature elettroniche.Per tali oggetti la garanzia non opera quando sono inclusi nel bagaglio consegnato a imprese di trasporto. Il rimborso è altresì limitato per ogni singolo oggetto al 50% della somma assicurata ed i corredi fotocineotticì (obiettivi, filtri, lampeggiatori, batterie, etc.) sono considerati quali unico oggetto.

Gli oggetti lasciati in automobile, nel camper, nel caravan od a bordo di motocicli o altri veicoli sono assicurati solo se riposti nel bagagliaio chiuso a chiave non visibili all'esterno ed il mezzo viene lasciato in un parcheggio custodito a pagamento.

**3).SPESE DI PRIMA NECESSITÀ** In caso di ritardata (non inferiore alle 12 ore) o mancata riconsegna del bagaglio da parte del vettore, la Società rimborserà, entro la somma assicurata di **Euro 250,00** le spese sostenute e documentate per gli acquisti di prima necessità effettuati prima del termine del viaggio.

**4). FRANCHIGIA.**
Dall' ammontare del danno risarcibile di cui al punto 1). e 2). Sopraindicato, verrà detratta la franchigia pari a **Euro 50,00**. Detta franchigia non si applicherà agli indennizzi dovuti ad integrazione del risarcimento effettuato dal vettore. In tale caso, l'indennizzo avverrà proporzionalmente e successivamente a quello del vettore responsabile e solo qualora il risarcimento ottenuto non copra l'intero ammontare del danno.

- **5). COMPORTAMENTO IN CASO DI SINISTRO**

In caso di danni o perdite al bagaglio, L'Assicurato, entro **15 giorni** dalla data del rientro, dovrà denunciare il sinistro alla Società, telefonando al numero verde **800 406858** attivo dal lunedì al venerdì dalle ore 8:00 alle ore 19:30 ed il sabato dalle ore 8:00 alle ore 14:00 od inviare la relativa richiesta a: **UnipolSai Assicurazioni S.p.A. - Ufficio Sinistri Turismo - C.P. 78 – 20097 – San Donato Milanese (MI) oppure via e-mail sinistriturismo@unipolsai.it,** completa dei seguenti documenti:
1.-dati anagrafici, recapiti anche telefonici ove l'assicurato sia effettivamente raggiungibile, dati identificativi della Tessera "Viaggi Protetto";
2.-estratto conto di prenotazione;
3.-codice IBAN, intestatario del conto e codice fiscale dell'Assicurato per poter effettuare il rimborso del sinistro ove liquidabile;
4.-Descrizione dettagliata delle circostanze in cui si è verificato il sinistro;
5.-Descrizione, valore, data di acquisto degli oggetti perduti o danneggiati, preventivo di riparazione o dichiarazione di irreparabilità;
6.**-in caso di bagagli affidati al vettore aereo**: copia del rapporto di smarrimento o danneggiamento (RIB o PIR, da ottenersi presso l'ufficio "Lost and Found" dell'Ente Aeroportuale) e copia della lettera di reclamo inviata nei termini di legge al vettore aereo ed eventuale risposta dello stesso (anche successivamente alla denuncia). Trascorsi inutilmente 90 giorni dalla data di invio della lettera di reclamo al vettore aereo, l'Assicurato potrà comunicare alla Società la mancata risposta. In tal caso la Società liquiderà l'indennizzo dovuto a termini di polizza, previa applicazione della franchigia contrattuale di **Euro 50,00**. Resta salvo il diritto di surroga della Società nei confronti del Vettore medesimo. L'Assicurato si obbliga a dare comunicazione alla Società di eventuali ulteriori somme da chiunque ricevute a titolo di indennizzo per il medesimo danno ed a restituire tempestivamente alla Società gli importi non contrattualmente dovuti;
7.-**in caso di bagagli affidati al vettore marittimo, terrestre o all'albergatore:** copia del reclamo, debitamente controfirmata per ricevuta dal vettore o albergatore e loro risposta (anche successivamente alla denuncia);
8.-**in caso di bagagli non consegnati:** copia della denuncia all'autorità del luogo dell'avvenimento e copia del reclamo scritto ad eventuali responsabili (albergo, ristorante, autorimessa) e loro risposta (anche successivamente alla denuncia);
9.-**in caso di acquisti di prima necessità:** gli scontrini che documentino il costo e la natura dei beni acquistati.

**6). ULTERIORI OBBLIGHI DELL'ASSICURATO**
L'Assicurato è tenuto a salvaguardare il diritto di rivalsa della Società nei confronti del responsabile della perdita o danno del bagaglio, quindi deve sporgere immediato reclamo scritto nei confronti dell'albergatore, vettore o altro responsabile. Deve altresì denunciare i casi di furto, scippo o rapina all'Autorità del luogo di avvenimento

## RIMBORSO QUOTA VIAGGIO

**OGGETTO.** La copertura garantisce il rimborso della quota di costo del viaggio non utilizzata nel caso che l'Assicurato, i suoi familiari o il compagno di viaggio iscritto contemporaneamente, siano costretti ad interromperlo per uno dei seguenti motivi:
a). rientro sanitario dell'Assicurato per motivi di salute solo se predisposto ed organizzato dalla Struttura Organizzativa di Assistenza;
b). ricovero in ospedale dell'Assicurato che causi l'interruzione del viaggio;
c). rientro anticipato dell'Assicurato solo se predisposto ed organizzato dalla Struttura Organizzativa di Assistenza;
d). rientro anticipato per decesso del familiare o del compagno di viaggio.
Il rimborso è pari al costo dei giorni mancanti al completamento del viaggio e si ottiene dividendo il costo totale pagato, al netto della quota di iscrizione e/o assicurazione, per i giorni di durata del viaggio.
Il rimborso verrà erogato unicamente in forma di "Buono viaggio" utilizzabile esclusivamente presso il Tour Operator. Il "buono viaggio" non è cedibile, non è rimborsabile e dovrà essere utilizzato entro i 12 mesi dalla data di rientro.
In caso di iscrizione contemporanea di un gruppo precostituito di partecipanti, la definizione "compagno di viaggio" può riferirsi ad una sola persona.
Non saranno ammesse alla garanzia le richieste relative ad interruzioni del soggiorno per "rientro sanitario" non organizzato dalla Struttura Organizzativa di Assistenza.

- **IN CASO DI INTERRUZIONE DEL VIAGGIO**

Per ottenere il rimborso della quota di viaggio, l'Assicurato, **entro 15 giorni** dalla data del rientro, dovrà denunciare il sinistro alla Società, telefonando al numero verde **800406858** attivo dal lunedì al venerdì dalle ore 8:00 alle ore 19:30 ed il sabato dalle ore 8:00 alle ore 14:00, od inviare la relativa richiesta a **UnipolSai Assicurazioni S.p.A. – Ufficio Sinistri Turismo - Via della Unione Europea, 3/B – 20097 San Donato Milanese (MI) oppure via e-mail sinistriturismo@unipolsai.it**, la relativa richiesta corredata dai seguenti documenti:
.-dati anagrafici, recapiti anche telefonici ove l'assicurato sia effettivamente raggiungibile, dati identificativi della Tessera "Viaggi Protetto";
.-estratto conto di prenotazione;
.-codice IBAN, intestatario del conto e codice fiscale dell'Assicurato per poter effettuare il rimborso del sinistro ove liquidabile;
.-certificato di morte o di ricovero;
.-eventuale certificazione ufficiale (no autocertificazioni) attestante il grado di parentela;

## INDENNIZZO PER RITARDO VOLO O PARTENZA NAVE

**OGGETTO.** In caso di ritardata partenza del volo di andata o di ritorno superiore alle **8 ore complete** la UnipolSai Assicurazioni S.p.A. eroga un'indennità per passeggero di **Euro 100,00**. Inoltre, in caso di ritardata partenza della nave superiore alle **8 ore** la UnipolSai Assicurazioni S.p.A. rimborserà, fino a **Euro 80,00** a persona, il costo dell'eventuale pernottamento imprevisto in hotel resosi necessario presso la località d'imbarco.
Il calcolo del ritardo verrà effettuato in base all'effettivo orario di partenza ufficializzato dal vettore, rispetto all'ultimo aggiornamento dell'orario di partenza comunicato ufficialmente dal Tour Operator all'Assicurato presso l'agenzia di viaggi o corrispondente locale, fino al giorno precedente la partenza
La garanzia è valida per i ritardi dovuti a qualsiasi motivo esclusi i fatti conosciuti o avvenuti od a scioperi conosciuti o programmati fino al giorno precedente la partenza
Il Contraente e l'Assicurato si impegnano a corrispondere alla Società gli importi recuperati nei confronti di qualsiasi soggetto e ente in relazione agli eventi oggetto della copertura. La garanzia è operante solo nel caso che i biglietti di viaggio siano stati emessi dal Tour Operator così come risulterà dall'estratto conto di prenotazione.

- **ISTRUZIONI ED OBBLIGHI IN CASO DI SINISTRO**

L'Assicurato che intende ottenere l'indennizzo dovrà, entro 15 giorni dalla data del rientro, denunciare il sinistro alla Società, telefonando al numero verde **800406858** attivo dal lunedì al venerdì dalle ore 8:00 alle ore 19:30 ed il sabato dalle ore 8:00 alle ore 14:00 od inviare la relativa richiesta a: **UnipolSai Assicurazioni S.p.A.– Ufficio Sinistri Turismo - Via della Unione Europea, 3/B - 20097 San Donato Milanese (MI), fax: 02.51819067 oppure via e-mail sinistriturismo@unipolsai.it,** contenente una descrizione dettagliata dell'avvenimento e corredata della seguente documentazione:
-.documentazione dell'avvenuto ritardo della partenza del volo di andata o ritorno o della nave. La documentazione che certifichi l'orario di effettiva partenza andrà conseguita dall'Assicurato direttamente e presso il vettore e andrà fornita contestualmente alla denuncia di sinistro unitamente all'estratto conto di prenotazione comprovante che l'emissione dei biglietti di viaggio è stata effettuato dal Tour Operator;
-.estratto conto di prenotazione;
-.la copia dei biglietti stessi;
-.l'eventuale foglio convocazione, voucher e/o le comunicazioni di aggiornamento di orario.
-.nel caso di ritardo partenza nave le ricevute di pagamento dell'albergo;
-.dati anagrafici, recapiti anche telefonici ove l'assicurato sia effettivamente raggiungibile, dati identificativi della Tessera "Viaggi Protetto";
-.codice IBAN, intestatario del conto e codice fiscale dell'Assicurato per poter effettuare il rimborso del sinistro ove liquidabile.
In tutti i casi l'Assicurato dovrà rendersi disponibile al fine di poter fornire alla UnipolSai Assicurazioni S.p.A. ulteriore documentazione necessaria per la definizione del sinistro

## SEZIONE RINUNCIA AL VIAGGIO A SEGUITO DI RITARDATA PARTENZA DEL VOLO

**OGGETTO**. La garanzia opera in alternativa alla garanzia Indennizzo per ritardo volo e prevede il rimborso del **75%** della quota di partecipazione al viaggio pagata, al netto della quota di iscrizione e/o assicurazione, nel caso in cui l'assicurato decida di rinunciare definitivamente al viaggio a seguito di ritardata partenza del volo di andata **superiore ad 8 ore complete** rispetto all'ultimo aggiornamento dell'orario di partenza comunicato ufficialmente dal Tour Operator all'Assicurato, presso l'Agenzia di viaggi o corrispondente locale, fino al giorno precedente la partenza. La garanzia è valida per i ritardi dovuti a qualsiasi motivo esclusi i fatti conosciuti o avvenuti od a scioperi conosciuti o programmati fino al giorno precedente la partenza.
Sono altresì esclusi gli eventi connessi ad insolvenza, morosità o mancato adempimento di obbligazioni pecuniarie facenti capo all'organizzatore del viaggio assicurato e/o dolo e colpa con previsione dell'organizzatore del viaggio organizzato e del passeggero; i casi di cancellazione definitiva di voli che non vengano riprotetti.
Il Contraente e l'Assicurato si impegnano a corrispondere alla Società gli importi recuperati nei confronti di qualsiasi soggetto e ente in relazione agli eventi oggetto della copertura.
La garanzia è operante solo nel caso che i biglietti di viaggio siano stati emessi/rilasciati dalla Contraente così come risulterà dall'estratto conto di prenotazione.

- **ISTRUZIONI ED OBBLIGHI IN CASO DI SINISTRO**

Oltre a relazionare circa l'accaduto, l'assicurato dovrà attenersi a quanto previsto alle istruzioni ed obblighi riportati alla garanzia "Indennizzo per ritardo volo".

## AUTO

In caso di incidente d'auto durante il viaggio intrapreso per raggiungere la destinazione che renda non utilizzabile il mezzo, chiamando la Struttura Organizzativa al numero di Torino **+39 011.6523211**, potrà essere richiesto il traino presso una officina autorizzata. La garanzia inoltre prevede il rimborso fino a **Euro 500,00**, delle seguenti spese effettivamente sostenute:
**SPESE DI TRAINO** del veicolo entro il limite di **Euro 250,00** fino alla officina o concessionaria più vicina in grado di ripristinarne l'utilizzo.
**SPESE DI PERNOTTAMENTO O NOLEGGIO DI UN'AUTO SOSTITUTIVA.** Qualora l'incidente renda non idoneo alla circolazione il mezzo e comporti un intervento presso una officina autorizzata superiore alle otto ore di manodopera, verranno anche rimborsate, entro **Euro 250,00**, le spese sostenute per l'eventuale pernottamento forzato in attesa della riparazione, o in alternativa, le spese per il noleggio di una vettura sostitutiva impiegata per raggiungere il luogo del soggiorno.

- **PER OTTENERE IL RIMBORSO**

Per ottenere il rimborso delle spese sostenute l'Assicurato, entro **15 giorni** dalla data del rientro, dovrà denunciare il sinistro alla Società, telefonando al numero verde **800406858** attivo dal lunedì al venerdì dalle ore 8:00 alle ore 19:30 ed il sabato dalle ore 8:00 alle ore 14:00 od inviare la relativa richiesta a: **UnipolSai Assicurazioni S.p.A. – Ufficio Sinistri Turismo - C.P. 78 – 20097 – San Donato Milanese (MI) oppure via e-mail sinistriturismo@unipolsai.it**, completa dei seguenti documenti:
-.propri dati e recapiti, codice fiscale,
-.copia della tessera assicurativa "Viaggi Protetto" ,
-.codice IBAN,
-.data, luogo e descrizione dell'accaduto,
-.preventivi di riparazione rilasciati dall'officina,
-.fatture per il traino e/o per il pernottamento forzato o in alternativa per il noleggio dell'auto sostitutiva.

## FAMILIARI A CASA

Qualora nel corso del viaggio i familiari dei viaggiatori rimasti a casa in Italia (coniuge/convivente, genitori, fratelli, figli, suoceri, generi, nuore, nonni, anche se non domiciliati nella medesima abitazione dell'Assicurato) dovessero trovarsi in difficoltà a seguito di improvvisa malattia o infortunio, potranno contattare la Struttura Organizzativa in funzione 24 ore su 24 al numero di Torino **+39 011.6523211** che provvederà a fornire loro i seguenti servizi di assistenza:
**CONSULTO MEDICO**. Accertamento da parte dei medici della Struttura Organizzativa dello stato di salute del familiare per decidere la prestazione medica più opportuna e, se necessario, segnalazione del nome e recapito di un medico specialistico nella zona più prossima al luogo in cui si trova il paziente.
**INVIO DI MEDICINALI URGENTI** dopo aver ritirato la ricetta presso il paziente e qualora questi fosse impossibilitato a reperire direttamente i farmaci necessari in conseguenza delle gravi condizioni di salute come risultante dalla certificazione del medico curante.
**INVIO DI UN MEDICO CASI DI URGENZA** qualora dalle ore 20 alle ore 8 o nei giorni festivi, la Struttura Organizzativa giudichi necessario l'intervento del medico ed il paziente abbia difficoltà a reperirlo. In tal caso verrà inviato un medico convenzionato, o in alternativa verrà organizzato gratuitamente il **TRASFERIMENTO IN AMBULANZA** al centro medico idoneo più vicino.
**ASSISTENZA INFERMIERISTICA DOMICILIARE**. Qualora il familiare abbia avuto la necessità di un ricovero ospedaliero e a seguito delle sue condizioni risultasse necessario, verrà messo a disposizione dalla Struttura Organizzativa un servizio di assistenza infermieristica domiciliare sino al giorno successivo il rientro dei viaggiatori e comunque entro il massimo di **Euro 500,00.**

## LA CASA

Qualora durante l'assenza da casa, si verificassero situazioni di emergenza alla abitazione dell'Assicurato quali, allagamenti o improvvise infiltrazioni progressive rilevabili dall'esterno, incendio per il quale siano intervenuti i pompieri, furto, tentato furto, atti vandalici, e questi ne venga a conoscenza in qualche modo, contattando la Struttura Organizzativa in funzione 24 ore su 24 al numero di Torino **+39 011.6523211** potrà ottenere le seguenti prestazioni di assistenza:
**INVIO DI UN IDRAULICO O ELETTRICISTA** nel caso sia necessario contenere le perdite d'acqua al fine di limitare i danni alla casa, al mobilio e/o al vicinato, e/oppure un elettricista per ripristinare le condizioni minime di sicurezza e/o prevenire dispersioni pericolose o corti circuiti.
**INVIO DI UN FABBRO** qualora non sia possibile reperire le chiavi dell'abitazione e previa autorizzazione scritta dell'Assicurato ivi residente, si renda necessario forzare l'accesso per consentire l'intervento all'interno degli altri artigiani, oppure ripristinare lo stato di sicurezza dei serramenti, nel caso suddetto, o a seguito di furto, tentato furto o atti vandalici.
**VIGILANZA DELL'ABITAZIONE** mediante l'invio di una di una guardia giurata a presidio dei beni dell'Assicurato qualora ciò si rendesse necessario a seguito dei casi sopra menzionati. La prestazione è a carico della Società fino all'intervento di un artigiano e per la durata massima di 24 ore.
**ESCLUSIONI.** Non sono assicurati i costi della manodopera necessaria, dei materiali e in generale delle soluzioni tecniche resesi necessarie e che rimarranno a carico del richiedente. Sono altresì esclusi gli eventi verificatisi qualora e/o in conseguenza del fatto che la casa, durante il viaggio, sia comunque abitata da altre persone.

*****

**ESCLUSIONI COMUNI A TUTTE LE SEZIONI**
**Quando non diversamente ed espressamente previsto nelle singole Garanzie/Prestazioni la Società non è tenuta a fornire Garanzie/Prestazioni per tutti i sinistri provocati o dipendenti da:**
a).dolo o colpa grave dell'Assicurato;
b).guerra, anche civile, scioperi, rivoluzioni, sommosse o movimenti popolari, saccheggi, atti di terrorismo e di vandalismo;
c).terremoti, alluvioni, fenomeni atmosferici aventi caratteristiche di calamità naturali, trasmutazione del nucleo dell'atomo, radiazioni provocate dall'accelerazione artificiale di particelle atomiche;
d).svolgimento delle seguenti attività: alpinismo con scalata di rocce o accesso a ghiacciai, sports aerei in genere, atti di temerarietà, corse e gare automobilistiche, motonautiche e motociclistiche e relative prove ed allenamenti, nonché tutti gli infortuni sofferti in conseguenza di attività sportive svolte a titolo professionale;
e).malattie ed infortuni derivanti da abuso di alcolici e psicofarmaci nonché dall'uso non terapeutico di stupefacenti ed allucinogeni;
f).turbe psicologiche, malattie psichiatriche, neuropsichiatriche, stati d'ansia, stress o depressione. Stati di malattia cronica o patologie preesistenti all'inizio del viaggio;
g).viaggi intrapresi contro consiglio medico od allo scopo di sottoporsi a trattamento medico o chirurgico;
h).viaggi in zone remote, raggiungibili solo con mezzi di soccorso speciale
**Sono inoltre escluse:**
i).le spese per la ricerca di persone scomparse/disperse; tranne nel caso dette spese siano sostenute da Enti od Autorità pubbliche e comunque entro il limite massimo di Euro 1.500,00
j).le Prestazioni in quei paesi che si trovassero in stato di belligeranza che renda impossibile l'assistenza;
k).le perdite di denaro, biglietti di viaggio, titoli, collezioni di qualsiasi natura e campionari;
l).le rotture o danni al bagaglio a meno che non siano conseguenza di furto, rapina, scippo o siano causati dal vettore;
m).le perdite di oggetti incustoditi o causate da dimenticanza o smarrimento;
n).le perdite, i danni o le spese mediche denunciati alla Società oltre i termini contrattualmente stabiliti;
o).le Garanzie/ Prestazioni di qualunque genere, conseguenti a sinistri avvenuti in occasione di mancata osservanza delle norme di cui alla legge n. 269 del 1998 "contro lo sfruttamento della prostituzione, della pornografia, del turismo sessuale in danno di minori, quali nuove forme di riduzione in schiavitù".

*****

**GLOSSARIO**
Vedi testo integrale sul sito **www.mysunsea.net** alla voce **Assicurazione**

**CONDIZIONI GENERALI DI ASSICURAZIONE - Estratto**
Vedi testo integrale sul sito **www.mysunsea.net** alla voce **Assicurazione**

**INFORMAZIONI RELATIVE ALL'IMPRESA**
Vedi testo integrale sul sito **www.mysunsea.net** alla voce **Assicurazione**

**INFORMAZIONI RELATIVE AL CONTRATTO**
Vedi testo integrale sul sito **www.mysunsea.net** alla voce **Assicurazione**

**INFORMATIVA AL CLIENTE SULL'USO DEI SUOI DATI E SUI SUOI DIRITTI**
Vedi testo integrale sul sito **www.mysunsea.net** alla voce **Assicurazione**

**PRECISAZIONE**
Tutte le prestazioni assicurative sono state qui riportate in sintesi solo per consentire ai sig.ri Viaggiatori di usufruire delle garanzie. In ogni caso faranno fede gli originali dei Contratti/Polizze depositati presso gli uffici della Contraente.

# CONDIZIONI GENERALI

## PRECISAZIONI INTEGRATIVE AL CONTRATTO DI VIAGGIO CONDIZIONI OFFERTE SPECIALI

Nella tabella di ogni struttura sono evidenziate le offerte speciali proposte, non cumulabili, salvo diversamente indicato e valide sulla quota del solo soggiorno. Condizioni e limitazioni delle offerte sono presenti in ogni singola tabella.

**SLIM PRICE:** tariffa soggetta a limiti di tempo o fino a disponibilità posti assegnati. A volte è cumulabile con le altre offerte speciali (vedi tabella di ogni singola struttura). È obbligatorio effettuare il pagamento totale della pratica entro 7 gg. dalla data di prenotazione, pena la perdita della tariffa agevolata e applicazione automatica della quota base.

**ORARIO DI ARRIVO E PARTENZA:** Di norma negli hotel l'arrivo è previsto dopo le ore 16.00 e la partenza entro le ore 9.00. Nei residence l'arrivo è previsto dopo le ore 17.00 e la partenza entro le ore 10.00 salvo dove diversamente specificato. Un utile consiglio: se il vostro arrivo nel complesso è previsto molto prima rispetto all'orario indicato, vi consigliamo di trascorrere il tempo di attesa di consegna dell'appartamento/camera, nelle vicinanze della struttura in caso vi fosse la disponibilità anticipata dell'appartamento. Se avete bambini piccoli prevedete di tenere a portata di mano quanto è di prima necessità. La maggior parte delle strutture può mettere a disposizione i servizi e le attrezzature comuni per rendere l'attesa quanto più confortevole possibile. In ogni caso non può essere pretesa la consegna dell'alloggio prima degli orari indicati, in quanto in molti casi lo stesso è occupato da altri clienti in uscita e deve essere preparato per il nuovo arrivo.

**ARRIVI FUORI ORARIO:** In questo caso per arrivi in tarda serata o un giorno successivo a quello prenotato è necessario segnalarlo alla singola struttura per mantenere le disponibilità dell'appartamento/camera e nel caso di appartamenti sparsi è indispensabile organizzare la presenza dell'addetto che vi dovrà accompagnare alla vostra sistemazione.

**OCCUPAZIONE CAMERE/APPARTAMENTI:** Gli appartamenti e le camere non possono "per legge" essere occupati da un numero di persone superiore a quello dichiarato al momento della prenotazione inclusi i bambini neonati. Non verrà consegnato l'alloggio a chi non si attiene a questa norma. Nel caso di visite da parte di persone esterne del complesso è obbligatorio segnalarlo al ricevimento. Segnalazioni all'atto della prenotazione da parte del cliente: l'assegnazione delle camere e degli appartamenti è a esclusiva discrezione della direzione dei complessi, pertanto MySunSea non garantisce ne è obbligata a fornire assegnazioni preferenziali e le eventuali segnalazioni non si intendono impegnative.

**DISTANZE VARIE:** Per ogni struttura viene segnalata la distanza approssimativa dal mare e/o dalla spiaggia, dagli impianti sciistici, dal centro, dagli aeroporti etc; dette distanze sono calcolate sulla cartina e in linea d'aria perché il percorso stradale da scegliere è soggettivo. Soprattutto in caso di appartamenti sparsi, case vacanza roulette o di complessi residenziali è molto difficile avere dei numeri precisi, pertanto il dato stampato è indicativo.

**APPARTAMENTI RESIDENCE VILLE:** Il pagamento in loco della pulizia dell'appartamento di solito non prevede la pulizia dell'angolo cottura e delle stoviglie, che devono essere lasciate pulite a cura del cliente. Se questo non accade, verrà addebitata una penale, come indicato nel sottotabella di ogni struttura. La dotazione di stoviglie e utensili delle case vacanza è molto minimale, per esempio per un appartamento da 2 persone in genere sono forniti 2 piatti, 2 bicchieri, 2 forchette, 2 coltelli, 1 pentola e non è fornita mai la biancheria da cucina. Nel caso di un utilizzo intensivo dell'angolo cottura è consigliabile portarsi da casa o acquistare in loco altri utensili.

**SERVIZI ATTREZZATURE TESSERE CLUB:** Nei periodi di bassa stagione alcune attività previste dal programma di animazione ed anche alcune attrezzature potrebbero essere non svolte o attivate quando le condizioni climatiche o il numero delle presenze non ne giustificherebbero il funzionamento, o per cause di forza maggiore. My Sun Sea non risponderà di alcun problema o disservizio per quanto appena citato. Inoltre, in molti complessi è richiesta obbligatoriamente all'arrivo il pagamento della tessera club che permette di usufruire delle attività ed attrezzature indicate nel testo descrittivo. Nei periodi nei quali non è richiesto il pagamento della tessera club i servizi di solito non sono funzionanti. Eventuali attività ludico sportive proposte dall'animazione hanno un gradimento soggettivo e personale del quale My Sun Sea non risponde in ogni caso. Per quanto riguarda il servizio di ristorazione la varietà e la composizione dei menù sono a discrezione dell'albergatore e il loro gradimento è soggettivo. My Sun Sea non è responsabile circa il suddetto servizio, se non in caso di gravi disservizi ampiamente documentabili e dimostrati. Eventuali servizi accessori (ad es.: culla) non sono impegnativi per My Sun Sea se non confermati dall'albergatore.

**ACQUA:** In molte località, soprattutto nelle isole Italiane e del mediterraneo, l'acqua erogata, anche se può essere utilizzata per igiene personale, non è potabile. In caso di siccità l'acqua può essere razionata e talvolta si possono anche verificare interruzioni nell'erogazione. Durante l'altissima stagione con le strutture al completo, la stessa acqua calda potrebbe in certi orari non essere disponibile per tutti. My Sun Sea non è responsabile di questo eventuale disservizio.

**CORRENTE ELETTRICA VENTO:** In caso di temporali, forti perturbazioni atmosferiche, vento e nevicate si possono verificare danni alla rete elettrica con sospensione temporanea della fornitura di energia. Statisticamente questo disservizio è molto più frequente in montagna e nelle località di villeggiatura che in città e MySunSea non accetta responsabilità, data l'impossibilità di prevedere e prevenire questi imprevisti. È consigliabile munirsi di adattatori elettrici.

**ANIMALI:** In molti complessi sono ammessi animali di piccola taglia, quasi sempre cane o gatto. È necessario per ragioni igieniche segnalarne la presenza all'atto della prenotazione in modo tale da poter beneficiare di una sistemazione appropriata. Nel centro gli animali non possono accedere nei locali e negli spazi comuni (hall, bar, ristorante, piscina, baby club) e spiaggia. Inoltre è necessario rispettare la privacy evitando contatto e rumori che possano disturbare i vicini, è altresì obbligatorio l'uso della museruola nei locali comuni.

**ESCURSIONI:** Molte strutture e agenzie locali organizzano in proprio escursioni senza accordi di collaborazione con My Sun Sea che è pertanto estranea a qualsiasi problema o disservizio possa sorgere nello svolgimento delle stesse; in virtù di ciò My Sun Sea non prevede coperture assicurative. Si raccomanda di utilizzare agenzie ufficiali con regolare licenza per prenotare le proprie escursioni in loco.

**TASSA DI SOGGIORNO:** in loco potrebbe essere richiesto il pagamento della tassa di soggiorno per non residenti. Al momento della stampa di questo catalogo non si hanno notizie certe di quali comuni o strutture ricettive aderiranno a questa iniziativa. L'importo previsto varia da 1 a 3 al giorno per persona e sarà eventualmente richiesto in loco.

**PARCHEGGIO/GARAGE:** Se indicato nel testo descrittivo il parcheggio può essere interno ed esterno al complesso e, a meno che non sia specificatamente segnalato, è sempre incustodito, è utilizzabile fino ad esaurimento posti e non è prenotabile. Il garage, dove previsto nelle vicinanze, è prenotabile all'atto della prenotazione con pagamento in loco.

**CAMERE/APPARTAMENTI:** Le immagini riprodotte nel catalogo sono "camere/appartamento tipo" e quindi solo esempi e non necessariamente la sistemazione prenotata, che potrebbe anche essere diversa per forma e colori, pur rispettando la tipologia proposta (es. monolocale, bilocale etc).

**TRATTAMENTO:** Il soggiorno in mezza pensione inizia sempre, salvo eccezioni comunicate all'atto della prenotazione, con la cena del giorno di arrivo e la colazione di quello di partenza. Le bevande si intendono sempre escluse, se non diversamente specificato. Per arrivi oltre le ore 20,00 My Sun Sea non garantisce i servizi (pasti e pernottamento); è comunque consigliabile, in caso di ritardato arrivo, avvisare l'albergo per programmarsi al meglio.

**BAMBINI:** le riduzioni applicate ai bambini si intendono sempre in camera con 2 adulti. L'età dei bambini si intende sempre non compiuta, salvo ove diversamente specificato.

**TRASPORTI:** Voli: i voli già prenotati il cui orario è stato confermato, possono subire, secondo necessità delle compagnie e delle autorità preposte alla regolazione del traffico aereo, ulteriori variazioni nell'orario di partenza, in quello di arrivo, nella rotta di volo, negli scali tecnici e nella stessa compagnia aerea. Il vettore aereo sarà in questo caso tenuto responsabile da MySunSea per i ritardi secondo le leggi vigenti. Traghetti: MySunSea non risponde per ritardi del vettore imputabile a causa di forza maggiore o caso fortuito o sciopero, cosi come nelcaso in cui il ritardo non sia da considerarsi essenziale ai fini della vacanza o del pacchetto turistico.

**TARIFFE:** le tariffe di hotel e residence pubblicate sono state comunicate da ogni singola struttura con molto anticipo rispetto alla data di pubblicazione di questo catalogo e potrebbero differire dalle tariffe che ogni struttura applica autonomamente in base a tipologie di servizi compresi, durata del soggiorno, occupazione dell'hotel. I prezzi indicati nelle tabelle si intendono in euro e sono arrotondati al centesimo e per persona per gli hotel, per unità abitativa per gli appartamenti. Nel rispetto del rapporto qualità/prezzo, i prodotti più costosi garantiscono in genere un elevato standard di comfort (classificazione, posizione, servizio, arredi, accessori etc.) mentre quelli più economici, pur essendo molto validi nel rapporto qualità/prezzo, hanno standard inferiori. Per quanto riguarda soggiorni particolari e soggiorni brevi, prezzi dei vari pacchetti sono calcolati sulla base dei ratei giornalieri, dei servizi supplementari (ad es.: trattamenti esclusivi MySunSea, centro benessere ecc.) e di eventuali penali per giornate non utilizzate necessarie per poter costruire il soggiorno breve in periodi di altissima stagione, come Ferragosto, Festività varie e Ponti. In altissima stagione, per soggiorni inferiori ai 7 giorni, vi sono supplementi superiori al 20% sui prezzi di listino di alcune strutture.

**ERRATA CORRIGE:** Per la versione costantemente aggiornata del catalogo, del LISTINO PREZZI e delle CONDIZIONI GENERALI DI VENDITA consultare il sito: www.mysunsea.net sezione cataloghi.

**CONDIZIONI GENERALI DI CONTRATTO DI VENDITA DI PACCHETTI TURISTICI**

*Art. 1 FONTI LEGISLATIVE*

La vendita di pacchetti turistici, che abbiano ad oggetto servizi da fornire in territorio sia nazionale sia internazionale, è disciplinata dal Codice del Turismo, specificamente dagli artt. 32 al 51- novies per come modificato dal decreto Legislativo 21 maggio 2018 n.62, di recepimento ed attuazione della Direttiva UE 2015/2302 nonché dalla disposizioni del codice civile in tema di trasporto e mandato, in quanto applicabili.

*Art. 2 REGIME AMMINISTRATIVO*

L'organizzatore e l'intermediario del pacchetto turistico, cui il viaggiatore si rivolge, devono essere abilitati all'esecuzione delle rispettive attività in base alla legislazione vigente, anche regionale o comunale, stante la specifica competenza. L'Organizzatore e l'intermediario rendono noti ai terzi, prima della conclusione del contratto, gli estremi della polizza assicurativa per la copertura dei rischi derivanti da responsabilità civile professionale, nonché gli estremi delle altre polizze di garanzia facoltative od obbligatorie, a tutela dei viaggiatori per la copertura di eventi che possano incidere sulla effettuazione o esecuzione della vacanza, come annullamento del viaggio, o copertura di spese mediche, rientro anticipato, smarrimento o danneggiamento bagaglio, nonché gli estremi della garanzia contro i rischi di insolvenza o fallimento dell'organizzatore e dell'intermediario, ciascuno per quanto di propria competenza, ai fini della restituzione delle somme versate o del rientro del viaggiatore presso la località di partenza ove il pacchetto turistico includa il servizio di trasporto.

*Art. 3 DEFINIZIONI*

Ai fini del contratto di pacchetto turistico si intende per:

a) professionista, qualsiasi persona fisica o giuridica pubblica o privata che, nell'ambito della sua attività commerciale, industriale, artigianale o professionale nei contratti del turismo organizzato agisce, anche tramite altra persona che opera in suo nome o per suo conto, in veste di organizzatore, venditore, professionista che agevola servizi turistici collegati o di fornitore di servizi turistici, ai sensi della normativa di cui al Codice del Turismo.

b) organizzatore, un professionista che combina pacchetti e li vende o li offre in vendita direttamente o tramite o unitamente ad un altro professionista, oppure il professionista che trasmette ì dati relativi al viaggiatore a un altro professionista

c) venditore, il professionista, diverso dall'organizzatore, che vende o offre in vendita pacchetti combinati da un organizzatore.

d) viaggiatore, chiunque intende concludere un contratto, o stipula un contratto o è autorizzato a viaggiare in base a un contratto concluso, nell'ambito di applicazione della legge sui contratti del turismo organizzato.

*Art. 4 NOZIONE DI PACCHETTO TURISTICO*

La nozione di pacchetto turistico è la seguente: la combinazione di almeno due tipi diversi di servizi turistici quali: l. il trasporto di passeggeri; 2. l'alloggio che non costituisce parte integrante del trasporto di passeggeri e non è destinato a fini residenziali, o per corsi di lingua di lungo periodo; 3. il noleggio di auto, di altri veicoli o motocicli e che richiedano una patente di guida di categoria A; 4. qualunque altro servizio turistico che non costituisce parte integrante di uno dei servizi turistici di cui ai numeri 1), 2) o 3), e non sia un servizio finanziario o assicurativo, ai fini dello stesso viaggio o della stessa vacanza, se si verifica almeno una delle seguenti condizioni:

l) tali servizi sono combinati da un unico professionista, anche su richiesta del viaggiatore o conformemente a una sua selezione, prima che sia concluso un contratto unico per tutti i servizi;

2) tali servizi, anche se conclusi con contratti distinti con singoli fornitori, sono:

2.1) acquistati presso un unico punto vendita e selezionati prima che il viaggiatore acconsenta al pagamento;

2.2) offerti, venduti o fatturati a un prezzo forfettario o globale;

2.3) pubblicizzati o venduti sotto la denominazione "pacchetto" o denominazione analoga;

2.4) combinati dopo la conclusione di un contratto con cui il professionista consente al viaggiatore di scegliere tra una selezione di tipi diversi di servizi turistici oppure acquistati presso professionisti distinti attraverso processi collegati di prenotazione per via telematica ove il nome del viaggiatore, gli estremi del pagamento e l'indirizzo di posta elettronica sono trasmessi dal professionista con cui è concluso il primo contratto a uno o più professionisti e il contratto con quest'ultimo o questi ultimi professionisti sia concluso al più tardi 24 ore dopo la conferma della prenotazione del primo servizio turistico.

*Art. 5. CONTENUTO DEL CONTRATTO-PROPOSTA D'ACQUISTO E DOCUMENTI DA FORNIRE*

1. Al momento della conclusione del contratto di vendita di pacchetto turistico o, comunque, appena possibile, l'organizzatore o il venditore, fornisce al viaggiatore una copia o una conferma del contratto su un supporto durevole.

2. Il viaggiatore ha diritto a una copia cartacea qualora il contratto di vendita di pacchetto turistico sia stato stipulato alla contemporanea presenza fisica delle parti.

3. Per quanto riguarda i contratti negoziati fuori dei locali commerciali, definiti all'articolo 45, comma 1, lettera h), del decreto legislativo 6 settembre 2005, n. 206, una copia o la conferma del contratto di vendita di pacchetto turistico è fornita al viaggiatore su carta o, se il viaggiatore acconsente, su un altro supporto durevole.

4. Il contratto costituisce titolo per accedere al fondo di garanzia di cui al successivo art. 21.

*Art. 6 SCHEDA TECNICA*

Organizzazione tecnica 4 Holidays S.r.l. - Zola Predosa (BO) Trasmis

sione S.C.I.A. Prot. N. 0004287/2015 (autorizzazione comunale) e Polizza assicurativa di responsabilità civile e professionale UnipolSai Assicurazioni Spa n° 113179548. Il presente catalogo è valido per il periodo dal 01/12/2019 al 30/11/2020. I cambi valutari di riferimento sono quelli rilevati dal sito http://uif.bancaditalia.it. Le modalità e le condizioni di sostituzione sono disciplinate dall'art. 11. Il nome del vettore che effettuerà il/i Vostro/i volo/i nei tempi e con le modalità previste dall'art. 11 del Reg. CE 2111/2005 è indicato nel foglio di conferma; eventuali variazioni Vi verranno comunicate tempestivamente con le modalità previste dal Reg.CE 2111/2005.

*Art. 7 PAGAMENTI*

25% del prezzo del pacchetto turistico; il saldo dovrà essere versato almeno 20 giorni prima della partenza prevista, oppure in concomitanza con la prenotazione, se questa è effettuata nei 20 giorni antecedenti la partenza. * Offerte speciali e slim price: i pacchetti in offerta speciale o slim price devono essere saldati entro 1 settimana dalla prenotazione. Nel caso non si riceva il pagamento nel termine stabilito, il pacchetto sarà adeguato al prezzo di listino *. La mancata ricezione da parte dell'Organizzatore delle somme sopra indicate, alle date stabilite, al pari della mancata rimessione al Tour Operator delle somme versate dal Viaggiatore all'intermediario, comporterà la automatica risoluzione del contratto con conseguente applicazioni delle penali previste dall'art. 7, e ciò anche nel caso in cui l'organizzatore abbia fatto pervenire al turista i titoli di legittimazione (c.d. voucher) o i titoli di trasporto. La relativa comunicazione, se proveniente dall'organizzatore, sarà inviata al viaggiatore presso l'agenzia intermediaria, o presso il domicilio anche elettronico, ove comunicato, del viaggiatore e ferme le eventuali azioni di garanzia ex art. 47 D. Lgs. 79/2011 esercitabili dal viaggiatore. Il saldo del prezzo si considera avvenuto quando le somme pervengono all'organizzatore direttamente dal viaggiatore o per il tramite dell'intermediario dal medesimo viaggiatore scelto.

*Art. 8 PREZZO*

Il prezzo del pacchetto turistico è determinato nel contratto, con riferimento a quanto indicato in catalogo, o programma fuori catalogo ed agli eventuali aggiornamenti degli stessi cataloghi o programmi fuori catalogo successivamente intervenuti, o nel sito web dell'Operatore. Esso potrà essere variato, in aumento o in diminuzione, soltanto in conseguenza alle variazioni di:

- costi di trasporto, incluso il costo del carburante;
- diritti e tasse relative al trasporto aereo, ai diritti di atterraggio, di sbarco o di imbarco nei porti e negli aeroporti;
- tassi di cambio applicati al pacchetto in questione.

Per tali variazioni si farà riferimento al corso dei cambi ed ai prezzi in vigore alla data di pubblicazione del programma, come riportata nella scheda tecnica del catalogo, ovvero alla data riportata negli eventuali aggiornamenti pubblicati sui siti web.

In ogni caso il prezzo non può essere aumentato nei 20 giorni che precedono la partenza e la revisione non può essere superiore al 8% del prezzo nel suo originario ammontare. In caso di diminuzione del prezzo, l'organizzatore ha diritto a detrarre le spese amministrative e di gestione delle pratiche effettive dal rimborso dovuto al viaggiatore, delle quali è tenuto a fornire la prova su richiesta del viaggiatore. Il prezzo è composto da:

a) quota di iscrizione o quota gestione pratica;

b) quota di partecipazione: espressa in catalogo o nella quotazione del pacchetto fornita all'intermediario o al viaggiatore;

c) costo eventuali polizze assicurative contro i rischi di annullamento e\o spese mediche o altri servizi richiesti;

d) costo eventuali visti e tasse di ingresso ed uscita dai Paesi meta della vacanza.

e) oneri e tasse aeroportuali e\o portuali. Gli adeguamenti valutari vanno calcolati sul valore delle notti extra/solo hotel/solotour etc. etc. e su tutti i servizi non contrattati in Euro. Quanto al costo del carburante per i voli speciali ITC, potrà essere applicato un adeguamento del prezzo del pacchetto di viaggio in conseguenza dell'aumento del costo del carburante aereo (Jet Fuel). Detto adeguamento sarà contenuto fra un valore minimo e un valore massimo calcolato applicando alla quota da catalogo per persona il prodotto tra percentuali di incidenza del costo del carburante aereo sul prezzo del pacchetto e la percentuale di incremento del parametro del carburante aereo derivante dal confronto fra la quotazione registrata nel secondo mese antecedente la partenza e quella pubblicata a catalogo; i valori di riferimento per i voli al momento della stampa di questo catalogo sono i seguenti: -Valore Jet Aviation Fuel-Platt's, F.O.B.Med(High): 855 usd/tons (andamento tuel rileva bile dal sito www.iata.org} -http://uif.bancaditalia.it. Potranno comunque essere applicati interventi di natura commerciale migliorativi rispetto ai valori sopra rilevati. Per i voli di linea elo la navigazione marittima/fluviale, invece. potrà essere applicato un adeguamento pari a quello richiesto dalle Compagnie Aeree/Compagnie di Navigazione. Le oscillazioni incideranno sul prezzo forfetario del pacchetto turistico nella percentuale massima dell'80%. Le quote non subiranno modifiche per oscillazioni dei cambi e/o del prezzo del carburante al di sottodel3%. Qualora l'oscillazione dovesse essere superiore a tale percentuale, l'adeguamento verrà applicato per intero.

*Art. 9 MODIFICA O ANNULLAMENTO DEL PACCHETTO TURISTICO PRIMA DELLA PARTENZA DA PARTE DELL'ORGANIZZATORE*

1. Il Tour Operator si riserva il diritto di modificare unilateralmente le condizioni del contratto, diverse dal prezzo, ove la modifica sia di scarsa importanza. La comunicazione viene effettuata in modo chiaro e preciso attraverso un supporto durevole, quale ad esempio la posta elettronica.

2. Se prima della partenza l'organizzatore abbia necessità di modificare in modo significativo uno o più caratteristiche principali dei servizi turistici di cui all'art. 34 comma 1 lett. a) oppure non può soddisfare le richieste specifiche formulate dal viaggiatore e già accettate dall'Organizzatore, oppure propone di aumentare il prezzo del pacchetto di oltre l'8%, il viaggiatore può accettare la modifica proposta oppure recedere dal contratto senza corrispondere spese di recesso.

3. Ove il viaggiatore non accetti la proposta di modifica di cui al comma 2, esercitando il diritto di recesso, l'organizzatore potrà offrire al viaggiatore un pacchetto sostitutivo di qualità equivalente o superiore.

4. L'organizzatore informa via mail, senza ingiustificato ritardo, il viaggiatore in modo chiaro e preciso delle modifiche proposte di cui al comma 2 e della loro incidenza sul prezzo del pacchetto ai sensi del comma 6.

5.Il viaggiatore comunica la propria scelta all'organizzatore o all'intermediario entro due giorni lavorativi dal momento in cui ha ricevuto l'avviso indicato al comma1. In difetto di comunicazione entro il termine suddetto, la proposta formulata dall'organizzatore si intende accettata.

6. Se le modifiche del contratto di vendita di pacchetto turistico o del pacchetto sostitutivo di cui al comma 2 comportano un pacchetto di qualità o costo inferiore, il viaggiatore ha diritto a un'adeguata riduzione del prezzo.

7. In caso di recesso dal contratto di vendita di pacchetto turistico ai sensi del comma 2, e se il viaggiatore non accetta un pacchetto sostitutivo, l'organizzatore rimborsa senza ingiustificato ritardo e in ogni caso entro 14 giorni dal recesso dal contratto tutti i pagamenti effettuati da o per conto del viaggiatore ed ha diritto ad essere indennizzato per la mancata esecuzione del contratto, tranne nei casi di seguito indicati:

a. Non è previsto alcun risarcimento derivante dall'annullamento del pacchetto turistico quando la cancellazione dello stesso dipende dal mancato raggiungimento del numero minimo di partecipanti eventualmente richiesto;

b. Non è previsto alcun risarcimento derivante dall'annullamento del pacchetto turistico quando l'organizzatore dimostri che il difetto di conformità sia imputabile a causa di forza maggiore e caso fortuito.

c. Non è altresì previsto alcun risarcimento derivante dall'annullamento del pacchetto turistico quando l'organizzatore dimostri che il difetto di conformità è imputabile al viaggiatore o a un terzo estraneo alla fornitura di servizi turistici inclusi nel contratto di pacchetto turistico ed è imprevedibile o inevitabile.

8. Per gli annullamenti diversi da quelli di cui al comma 7 lettere a), b) e c), l'organizzatore che annulla, restituirà al viaggiatore una somma pari al doppio di quanto dallo stesso pagato ed effettivamente incassato dall'organizzatore, tramite l'agente di viaggio.

9. La somma oggetto della restituzione non sarà mai superiore al doppio degli importi di cui il viaggiatore sarebbe in pari data debitore secondo quanto previsto dall'art. 10, 3° comma qualora fosse egli ad annullare.

*Art. 10 RECESSO DELVIAGGIATORE*

1.Il viaggiatore può recedere dal contratto. senza pagare penali, nelle seguenti ipotesi:

- aumento del prezzo in misura eccedente il 8%;
- modifica in modo significativo di uno o più elementi del contratto oggettivamente configurabili come fondamentali ai fini della fruizione del pacchetto turistico complessivamente considerato e proposta dall'organizzatore dopo la conclusione del contratto stesso ma prima della partenza e non accettata dal viaggiatore.
- non può soddisfare le richieste specifiche formulate dal viaggiatore e già accettate dall'Organizzatore.

Nei casi di cui sopra, il viaggiatore può:

- accettare la proposta alternativa ove formulata dall'organizzatore;
- richiedere la restituzione delle somme già corrisposte. Tale restituzione dovrà essere effettuata nel termine di legge indicato all'articolo precedente. Il turista dovrà dare comunicazione della propria decisione (di accettare la modifica o di recedere) entro e non oltre due giorni lavorativi dal momento in cui ha ricevuto l'avviso di aumento o di modifica. In difetto di espressa comunicazione entro il termine suddetto, la proposta formulata dall'organizzatore si intende accettata.

2. In caso di circostanze inevitabili e straordinarie verificatesi nel luogo di destinazione o nelle sue immediate vicinanze e che hanno un'incidenza sostanziale nell'esecuzione del pacchetto o sul trasporto passeggeri verso la destinazione, il viaggiatore ha diritto di recedere dal contratto, prima dell'inizio del pacchetto, senza corrispondere spese di recesso, ed al rimborso integrale dei pagamenti effettuati per il pacchetto, ma non ha diritto all'indennizzo supplementare.

3. Al viaggiatore che receda dal contratto prima della partenza per qualsiasi motivo, anche imprevisto e sopraggiunto, al di fuori delle ipotesi elencate al primo comma, o di quelle previste dall'art. 9, comma 2, saranno addebitati – indipendentemente dal pagamento dell'acconto di cui all'art.7 – il costo individuale di gestione pratica e l'eventuale corrispettivo di coperture assicurative già richieste al momento della conclusione del contratto o per altri servizi già resi, la penale nella misura indicata di seguito, salvo eventuali condizioni più restrittive - legate a periodi di alta stagione o di piena occupazione delle strutture - che verranno comunicate al viaggiatore in fase di preventivo e quindi prima della conclusione del contratto:

- Dal giorno successivo alla prenotazione fino a 31 giorni ante partenza: 10%
- Da 30 a 21 giorni ante partenza: 25%
- Da 20 a 8 giorni ante partenza: 50%
- Da 7 a 0 giorni ante partenza: 100%

Le penali si calcolano considerando i giorni lavorativi.

Alcuni servizi potrebbero essere soggetti a penali differenti, le stesse saranno comunicate all'atto della prenotazione. NB: le medesime somme dovranno essere corrisposte da chi non potesse effettuare il viaggio per mancanza o irregolarità dei previsti documenti personali di espatrio.

4. Nel caso di gruppi precostituiti le penali da recesso saranno oggetto di accordo specifico di volta in volta alla firma del contratto.

*Art. 11 RESPONSABILITA' DELL'ORGANIZZATORE PER INESATTA ESECUZIONE E SOPRAVVENUTA IMPOSSIBILITA' IN CORSO DI ESECUZIONE – OBBLIGHI DEL VIAGGIATORE – TEMPESTIVITA' DELLA CONTESTAZIONE*

1. L'organizzatore è responsabile dell'esecuzione dei servizi turistici previsti dal contratto di vendita di pacchetto turistico, indipendentemente dal fatto che tali servizi turistici devono essere prestati dall'organizzatore stesso, dai suoi ausiliari o preposti quando agiscono nell'esercizio delle loro funzioni, dai terzi della cui opera si avvalga o da altri fornitori di servizi turistici ai sensi dell'articolo 1228 del codice civile.

2. Il viaggiatore, in ossequio agli obblighi di correttezza e buona fede di cui agli articoli 1175 e 1375 del codice civile, informa l'organizzatore, direttamente o tramite il venditore, tempestivamente, tenuto conto delle circostanze del caso, di eventuali difetti di conformità rilevati durante l'esecuzione di un servizio turistico previsto dal contratto di vendita di pacchetto turistico.

3. Se uno dei servizi turistici non è eseguito secondo quanto pattuito nel contratto di vendita di pacchetto turistico, l'organizzatore pone rimedio al difetto di conformità, a meno che ciò risulti impossibile oppure risulti eccessivamente oneroso, tenendo conto dell'entità del difetto di conformità e del valore dei servizi turistici interessati da difetto. Se l'organizzatore non pone rimedio al difetto, il viaggiatore ha diritto alla riduzione del prezzo nonché al risarcimento del danno che abbia subito in conseguenza del difetto di conformità, a meno che l'organizzatore dimostri che il difetto di conformità è imputabile al viaggiatore o ad un terzo estraneo alla fornitura dei servizi turistici o è a carattere inevitabile o imprevedibile oppure dovuto a circostanze straordinarie ed inevitabili.

4. Fatte salve le eccezioni di cui sopra, se l'organizzatore non pone rimedio al difetto di conformità entro un periodo ragionevole fissato dal viaggiatore con la contestazione effettuata ai sensi del comma 2, questi può ovviare personalmente al difetto e chiedere il rimborso delle spese necessarie, ragionevoli e documentate; se l'organizzatore rifiuta di porre rimedio al difetto di conformità o se è necessario avviarvi immediatamente non occorre che il viaggiatore specifichi un termine. Se un difetto di conformità costituisce un inadempimento di non scarsa importanza e l'organizzatore non vi ha posto rimedio con la contestazione tempestiva effettuata dal viaggiatore, in relazione alla durata ed alle caratteristiche del pacchetto, il viaggiatore può risolvere il contratto con effetto immediato, o chiedere – se del caso – una riduzione del prezzo, salvo l'eventuale risarcimento del danno. L'Organizzatore, qualora dopo la partenza si trovi nell'impossibilità di fornire, per qualsiasi ragione tranne che per fatto proprio del viaggiatore, una parte essenziale dei servizi previsti dal contratto, dovrà predisporre adeguate soluzioni alternative per la prosecuzione del viaggio programmato non comportanti oneri di qualsiasi tipo a carico del viaggiatore, oppure rimborsare quest'ultimo nei limiti della differenza tra le prestazioni originariamente previste e quelle effettuate. Il viaggiatore può respingere le soluzioni alternative proposte solo se non sono comparabili quanto convenuto nel contratto o se la riduzione del prezzo concessa è inadeguata. Qualora non risulti possibile alcuna soluzione alternativa, ovvero la soluzione predisposta dall'organizzatore venga rifiutata dal viaggiatore poiché non comparabile a quanto convenuto nel contratto o poiché la concessa riduzione del prezzo è inadeguata, l'organizzatore fornirà senza supplemento di prezzo, un mezzo di trasporto equivalente a quello originario previsto per il ritorno al luogo di partenza o al diverso luogo eventualmente pattuito, compatibilmente alle disponibilità di mezzi e posti, e lo rimborserà nella misura della differenza tra il costo delle prestazioni previste e quello delle prestazioni effettuate fino al momento del rientro anticipato.

*Art. 12 SOSTITUZIONI E VARIAZIONE PRATICA*

1. Il viaggiatore previo preavviso dato all'organizzatore su un supporto durevole entro e non oltre sette giorni prima dell'inizio del pacchetto, può cedere il contratto di vendita di pacchetto turistico a una persona che soddisfa tutte le condizioni per la fruizione del servizio.

2. Il cedente e il cessionario del contratto di vendita di pacchetto turistico sono solidalmente responsabili per il pagamento del saldo del prezzo e degli eventuali diritti, imposte e altri costi aggiuntivi, ivi comprese le eventuali spese amministrative e di gestione delle pratiche, risultanti da tale cessione.

3. L'organizzatore informa il cedente dei costi effettivi della cessione, che non eccedono le spese realmente sostenute dall'organizzatore in

conseguenza della cessione del contratto di vendita di pacchetto turistico e fornisce al cedente la prova relativa ai diritti, alle imposte o agli altri costi aggiuntivi risultanti dalla cessione del contratto.

*Art, 13 OBBLIGHI DEI VIAGGIATORI*

1. Fermo l'obbligo di tempestiva comunicazione del difetto di conformità, per come previsto all'art. 11 comma 2, i viaggiatori devono attenersi ai seguenti obblighi:

2. Per le norme relative all'espatrio dei minori si rimanda espressamente a quanto indicato nel sito della Polizia di Stato. Si precisa comunque che i minori devono essere in possesso di un documento personale valido per i viaggi all'estero ovvero passaporto o, per i Paesi UE, anche di carta di identità valida per l'espatrio.

3. I cittadini stranieri dovranno reperire le corrispondenti informazioni attraverso le loro rappresentanze diplomatiche presenti in Italia e/o i rispettivi canali informativi governativi ufficiali. In ogni caso i viaggiatori provvederanno, prima della partenza, a verificarne l'aggiornamento presso le competenti autorità (per i cittadini italiani le locali Questure ovvero il Ministero degli Affari Esteri tramite il sito www.viaggiaresicuri.it ovvero la Centrale Operativa Telefonica al numero 06.491115) adeguandovisi prima del viaggio. In assenza di tale verifica, nessuna responsabilità per la mancata partenza di uno o più viaggiatori potrà essere imputata all'intermediario o all'organizzatore.

4. I viaggiatori dovranno in ogni caso informare l'intermediario e l'organizzatore della propria cittadinanza al momento della richiesta di prenotazione del pacchetto turistico o servizio turistico e, al momento della partenza dovranno accertarsi definitivamente di essere muniti dei certificati di vaccinazione, del passaporto individuale e di ogni altro documento valido per tutti i Paesi toccati dall'itinerario, nonché dei visti di soggiorno, di transito e dei certificati sanitari che fossero eventualmente richiesti.

5. Inoltre, al fine di valutare la situazione di sicurezza socio\politica, sanitaria e ogni altra informazione utile relativa ai Paesi di destinazione e, dunque, l'utilizzabilità oggettiva dei servizi acquistati o da acquistare il viaggiatore avrà l'onere di assumere le informazioni ufficiali di carattere generale presso il Ministero Affari Esteri, e divulgate attraverso il sito istituzionale della Farnesina www.viaggiaresicuri.it. Le informazioni di cui sopra non sono contenute nei cataloghi dei T.O. - on line o cartacei – poiché essi contengono informazioni descrittive di carattere generale per come indicate nell'art.34 del codice del Turismo e non informazioni temporalment emutevoli. Le stesse pertanto dovranno essere assunte a cura dei viaggiatori.

6. Ove alla data di prenotazione la destinazione prescelta risultasse, dai canali informativi istituzionali, località soggetta ad "avvertimento" per motivi di sicurezza, il viaggiatore che successivamente dovesse esercitare il recesso non potrà invocare, ai fini dell'esonero della riduzione della richiesta di indennizzo per il recesso operato, il venir meno della causa contrattuale connessa alle condizioni di sicurezza del Paese.

7. I viaggiatori dovranno inoltre attenersi all'osservanza delle regole di normale prudenza e diligenza ed a quelle specifiche in vigore nei paesi destinazione del viaggio, a tutte le informazioni fornite loro dall'organizzatore, nonché ai regolamenti, alle disposizioni amministrative o legislative relative al pacchetto turistico. I viaggiatori saranno chiamati a rispondere di tutti i danni che l'organizzatore e/o l'intermediario dovessero subire anche a causa del mancato rispetto degli obblighi sopra indicati, ivi incluse le spese necessarie al loro rimpatrio.

8. Il viaggiatore è tenuto a fornire all'organizzatore tutti i documenti, le informazioni e gli elementi in suo possesso utili per l'esercizio del diritto di surroga di quest'ultimo nei confronti dei terzi responsabili del danno ed è responsabile verso l'organizzatore del pregiudizio arrecato al diritto di surrogazione.

9. Il viaggiatore comunicherà altresì per iscritto all'organizzatore, all'atto della proposta di compravendita di pacchetto turistico e quindi prima dell'invio della conferma di prenotazione dei servizi da parte dell'organizzatore, le particolari richieste personali che potranno formare oggetto di accordi specifici sulle modalità del viaggio, sempre che ne risulti possibile l'attuazione e risultare in ogni caso oggetto di specifico accordo tra il viaggiatore e l'Organizzatore ( cfr art. 6, comma 1° lett. h)

*Art. 14 CLASSIFICAZIONE ALBERGHIERA*

La classificazione ufficiale delle strutture alberghiere viene fornita in catalogo od in altro materiale informativo soltanto in base alle espresse e formali indicazioni delle competenti autorità del paese in cui il servizio è erogato. In assenza di classificazioni ufficiali riconosciute dalle competenti Pubbliche Autorità dei Paesi anche membri della UE cui il servizio si riferisce, l'organizzatore si riserva la facoltà di fornire in catalogo o nel depliant una propria descrizione della struttura ricettiva, tale da permettere una valutazione e conseguente accettazione della stessa da parte del viaggiatore.

*Art. 15 REGIME DI RESPONSABIUTÀ*

L' organizzatore risponde dei danni arrecati al viaggiatore a motivo dell'inadempimento totale o parziale delle prestazioni contrattualmente dovute, sia che le stesse vengano effettuate da lui personalmente che da terzi fornitori dei servizi, a meno che provi che l'evento è derivato da fatto del viaggiatore (ivi comprese iniziative autonomamente assunte da quest'ultimo nel corso dell'esecuzione dei servizi turistici) o dal fatto di un terzo a carattere imprevedibile o inevitabile o da Circostanze estranee alla fornitura delle prestazioni previste in contratto, da caso fortuito, da forza maggiore, ovvero da circostanze che lo stesso organizzatore non poteva, secondo la diligenza professionale, ragionevolmente prevedere o risolvere. l1ntermediario presso il quale sia stata effettuata la prenotazione del pacchetto turistico non risponde delle obbligazioni nascenti dall'organizzazione del viaggio, ma è responsabile esclusivamente delle obbligazioni nascenti dalla sua qualità di intermediario e per l'esecuzione del mandato conferitogli dal viaggiatore, per come specificamente previsto dall'art. 50 del Codice del Turismo compresi gli obblighi di garanzia di cui all'art. 47

*Art. 16 LIMITI DEL RISARCIMENTO E PRESCRIZIONE*

I risarcimenti di cui agli artt. 43 e 46 del Cod. Tur. e relativi termini di prescrizione, sono disciplinati da quanto in ess previsto e comunque nei limiti stabiliti dalle Convenzioni Internazionali che disciplinano le prestazioni che formano oggetto del pacchetto turistico nonché dagli articoli 1783 e 1784 del codice civile, ad eccezione dei danni alla persona non soggetti a limite prefissato.

a. Il diritto alla riduzione del prezzo o al risarcimento dei danni per le modifiche del contratto di vendita di pacchetto turistico o del pacchetto sostitutivo, si prescrive in due anni a decorrere dalla data del rientro del viaggiatore nel luogo di partenza.

b. Il diritto al risarcimento del danno alla persona si prescrive in tre anni a decorrere dalla data di rientro del viaggiatore nel luogo di partenza o nel più lungo periodo previsto per il risarcimento del danno alla persone dalle disposizioni che regolano i servizi compresi nel pacchetto.

*Art. 17. POSSIBILITA' DI CONTATTARE L'ORGANIZZATORE TRAMITE IL VENDITORE*

1. Il viaggiatore può indirizzare messaggi, richieste o reclami relativi all'esecuzione del pacchetto direttamente al venditore tramite il quale lo ha acquistato, il quale, a sua volta, li inoltra tempestivamente all'organizzatore.

2. Ai fini del rispetto dei termini o periodi di prescrizione, la data in cui il venditore riceve messaggi, richieste o reclami di cui al comma precedente, è considerata la data di ricezione anche per l'organizzatore.

*Art. 18 OBBLIGO DI ASSISTENZA*

L'organizzatore presta adeguata assistenza senza ritardo al viaggiatore in difficoltà anche nelle circostanze di cui all'articolo 42, comma 7, in particolare fornendo le opportune informazioni riguardo ai servizi sanitari, alle autorità locali e all'assistenza consolare e assistendo il viaggiatore nell'effettuare comunicazioni a distanza e aiutandolo a trovare servizi turistici alternati.

2. L'organizzatore può pretendere il pagamento di un costo ragionevole per tale assistenza qualora il problema sia causato intenzionalmente dal viaggiatore o per sua colpa, nei limiti delle spese effettivamente sostenute.

*Art. 19 ASSICURAZIONE CONTRO LE SPESE DI ANNULLAMENTO E DI RIMPATRIO*

Si consiglia di stipulare al momento della prenotazione presso gli uffici dell'organizzatore o dell'intermediario una speciale polizza assicurativa contro le spese derivanti dall'annullamento del pacchetto.

*Art. 20 STRUMENTI ALTERNATIVI DI RISOLUZIONE DELLE CONTROVERSIE*

Ai sensi e per gli effetti di cui all'art. 67 Cod. Tur. l'organizzatore potrà proporre al viaggiatore - sul catalogo, sulla documentazione, sul proprio sito internet o in altre forme – modalità di risoluzione alternativa delle contestazioni insorte.

In tal caso l'organizzatore indicherà la tipologia di risoluzione alternativa proposta e gli effetti che tale adesione comporta.

*Art. 21 GARANZIE AL TURISTA - FONDO ASTOI A TUTELA DEI VIAGGIATORI*

(art. 47 Cod. Tur.) I contratti di turismo organizzato sono assistiti da idonee garanzie prestate dall'Organizzatore e dall'Agente di viaggio intermediario che, per i viaggi all'estero e i viaggi che si svolgono all'interno di un singolo Paese garantiscono, nei casi di insolvenza o fallimento dell'intermediario o dell'organizzatore, il rimborso del prezzo versato per l'acquisto del pacchetto turistico e il rientro immediato del turista. Gli estremi identificativi del soggetto giuridico che, per conto dell'Organizzatore, è tenuto a prestare la garanzia sono indicati nel catalogo e\o sito web dell'Organizzatore medesimo e potranno altresì essere indicati nella conferma di prenotazione dei servizi richiesti dal turista\viaggiatore. Le modalità per accedere alla garanzia e i termini di presentazione dell'istanza volta al rimborso delle somme versate sono indicati nel sito del "Fondo ASTOI a Tutela dei Viaggiatori", all'indirizzo www.fondoastoi.it, in quanto soggetto giuridico al quale aderisce MYSUNSEA TOUR OPERATOR. Al fine di evitare di incorrere in decadenze, l'istanza di rimborso dovrà essere presentata entro 30 giorni dalla data in cui avrebbe dovuto concludersi il viaggio, per permettere al Fondo l'esercizio di ogni utile azione per la surroga o la rivalsa nei confronti di ogni soggetto passivamente legittimato. Resta inteso che il decorso del termine dovuto ad impossibilità di presentazione dell'istanza e non ad inerzia del turista, consente la remissione nei termini medesimi. L'indirizzo web del "Fondo ASTOI a Tutela dei Viaggiatori" è riportato altresì nei siti, nei cataloghi e nei documenti relativi al contratto di acquisto di pacchetto turistico (estratto conto o conferma di prenotazione) dello stesso Tour Operator\Organizzatore. Si precisa che i cataloghi on line dei Tour Operator sono più aggiornati dei cataloghi cartacei i quali vengono stampati con cadenza semestrale, annuale o pluriennale e, pertanto, non possono contenere aggiornamenti intervenuti successivamente alla data di stampa. Per i contratti di vendita dei pacchetti turistici stipulati entro il 30 giugno 2016, continua ad applicarsi la disciplina dell'articolo 51 del decreto legislativo n. 79 del 2011 e successive modificazioni. Le istanze di rimborso relative a contratti di vendita dei pacchetti turistici stipulati entro il 30 giugno 2016 devono essere presentate, a pena di decadenza, al Fondo Nazionale di Garanzia istituito presso la Direzione Generale Turismo del MIBACT entro tre mesi dalla data in cui si è concluso o si sarebbe dovuto concludere il viaggio e sono definite fino ai limiti della capienza del Fondo, la cui gestione liquidatoria è assicurata dall'Amministrazione competente.

*ADDENDUM*

*CONDIZIONI GENERALI DI CONTRATTO DIVENDITA DI SINGOLI SERVIZI TURISTICI*

A) DISPOSIZIONI NORMATIVE

I contratti aventi ad oggetto l'offerta del solo servizio di trasporto, del solo servizio di soggiorno, ovvero di qualunque altro separato servizio turistico, non potendosi configurare come fattispecie negoziale di organizzazione di viaggio ovvero di pacchetto turistico, non godono delle tutele previste in favore dei viaggiatori dalla Direttiva europea 2015/2302. Il venditore che si obbliga a procurare a terzi, anche in via telematica, un singolo servizio turistico, è tenuto a rilasciare al turista i documenti relativi a questo servizio, che riportino la somma pagata per il servizio.

B) INFORMATIVA PRIVACY

Si informano i signori viaggiatori che i loro dati personali il cui conferimento è necessario per permettere la conclusione e l'esecuzione del contratto di viaggio, saranno trattati in forma manuale e/o elettronica nel rispetto della normativa vigente. L'eventuale rifiuto comporterà l'impossibilità di perfezionamento e conseguente esecuzione del contratto. L'esercizio dei diritti previsti dalla normativa vigente – a titolo esemplificativo: diritto di richiedere l'accesso ai dati personal , la rettifica o la cancellazione degli stessi o la limitazione del trattamento che lo riguardano o di opporsi al loro trattamento, oltre al diritto alla portabilità dei dati; il diritto di proporre reclamo a un'autorità di controllo – potrà essere esercitato nei confronti del titolare del trattamento. Per ogni più ampia informazione sul trattamento dei dati da parte dell'organizzatore si rimanda alla specifica sezione del sito www.mysunsea.net, contenente la Privacy Policy.

COMUNICAZIONE OBBLIGATORIA AI SENSI DELL'ARTICOLO 17 DELLA LEGGE N° 38/2006. "La legge italiana punisce con la reclusione i reati concernenti la prostituzione e la pornografia minorile, anche se commessi all'estero.

**QUOTE D'ISCRIZIONE OBBLIGATORIE COMPRESA LA COPERTURA ASSICURATIVA CON GARANZIA ANNULLAMENTO UNIPOLSAI**

Comprende diritti di prenotazione, spese di gestione pratica,polizza assicurativa, nello specifico:

- Annullamento a seguito di malattia, infortunio o decesso;
- Spese mediche fino ad € 1.000,00 per viaggi in Italia e di €10.000,00 per viaggi all'estero;
- Bagaglio fino ad € 1.000,00
- Annullamento viaggio a seguito di ritardata partenza con franchigia;
- Assistenza auto e alla casa;

(massimo 4 quote per unità abitativa)

**PACCHETTI: € 50,00 per persona**
**Bambini 0/12 anni non compiuti -50%**
**SOLO SOGGIORNO: assicurazione annullamento facoltativa € 10 adulti e bambini** (indipendentemente dal valore della pratica)

SPESE PER VARIAZIONE PRATICA € 50,00 per pratica (nessuna spesa se la variazione è effettuata nello stesso giorno della prenotazione).

FONDO GARANZIA ASTOI

**GARANZIE PER I VIAGGIATORI**

***MYSUNSEA***

in ottemperanza alle disposizioni
dell'art. 47 Cod. Tur. aderisce al
"FONDO ASTOI A TUTELA DEI VIAGGIATORI"
C.F. 97896580582, Iscr. Reg. P.G. n. 1162/2016

MY SUN SEA®
Tour Operator

www.mysunsea.net